

ΜΕΛΕΤΗ ΚΛΙΜΑΤΙΣΜΟΥ

Υπολογισμός Ψυκτικών Φορτίων

Εργοδότης	: ΠΑΝΕΠΙΣΤΗΜΙΟ ΠΑΤΡΩΝ
	:
	:
Έργο	: ΕΝΕΡΓΕΙΑΚΗ ΑΝΑΒΑΘΜΙΣΗ ΚΤΙΡΙΟΥ
	: ΠΑΙΔΑΓΩΓΙΚΟΥ ΤΜΗΜΑΤΟΣ
	:
Θέση	: ΠΑΝΕΠΙΣΤΗΜΙΟΥΠΟΛΗ ΠΑΤΡΩΝ
	:
Ημερομηνία	: ΟΚΤΩΒΡΙΟΣ 2022
Μελετητές	:
	:
	:
Παρατηρήσεις	:
	:

1. ΕΙΣΑΓΩΓΗ

Η παρούσα μελέτη έγινε σύμφωνα με τη μεθοδολογία της ASHRAE RTS. Χρησιμοποιήθηκε επιπλέον και η ακόλουθη βιβλιογραφία:

- i) ASHRAE Handbook of Fundamentals 2013
- ii) ASHRAE Handbook of Systems and Equipment 2012
- iii) ASHRAE Handbook of Applications 2011
- iv) ASHRAE Standards for Natural and Mechanical Ventilation
- v) ASHRAE Cooling and Heating Load Calculation Manual ASHRAE GRP 158

2. ΠΑΡΑΔΟΧΕΣ & ΚΑΝΟΝΕΣ ΥΠΟΛΟΓΙΣΜΩΝ

Σύμφωνα με την ASHRAE, η διαδικασία υπολογισμού των ψυκτικών φορτίων για κάθε ένα από τα συνιστάμενα φορτία (τοιχοί, οροφές, ανοίγματα, φωτισμός, άτομα, συσκευές κ.τ.λ.) έχει ως ακολούθως:

1. Για κάθε στοιχείο υπολογίζουμε σε 24ώρη βάση όλες τις συνιστώσες του θερμικού κέρδους του για την ημέρα υπολογισμού.
2. Χωρίζουμε τα θερμικά κέρδη σε κέρδη λόγω ακτινοβολίας και λόγω αγωγιμότητας.
3. Εφαρμόζουμε τις χρονικές σειρές ακτινοβολίας για τον υπολογισμό της χρονικής καθυστέρησης στη μετατροπή της ακτινοβολίας σε ψυκτικά φορτία.
4. Προσθέτουμε το θερμικό κέρδος λόγω αγωγιμότητας και το χρονικά μετατοπισμένο (καθυστερημένο) θερμικό κέρδος λόγω ακτινοβολίας ώστε να υπολογίσουμε το ψυκτικό φορτίο για κάθε ώρα και για κάθε ένα από τα συνιστάμενα ψυκτικά φορτία.

Πιο αναλυτικά για κάθε ένα από τα παραπάνω βήματα έχουμε:

1i. Υπολογισμός θερμικού κέρδους για τοίχους και οροφές.

Το θερμικό κέρδος από τοίχους και οροφές προκύπτει από την ακόλουθη σχέση:

$$q_{i,\theta-n} = UA(t_{e,\theta-n} - t_{rc})$$

όπου:

- $q_{i,\theta-n}$: Θερμότητα λόγω αγωγιμότητας για την επιφάνεια n ώρες νωρίτερα.
- U : Συνολικός συντελεστής θερμοπερατότητας επιφάνειας.
- A : Εμβαδόν επιφάνειας.
- $t_{e,\theta-n}$: Ηλιακή θερμοκρασία αέρα n ώρες νωρίτερα.
- t_{rc} : Επιθυμητή εσωτερική θερμοκρασία δωματίου.

Ο υπολογισμός των θερμικών κερδών λόγω αγωγιμότητας για κάθε ώρα γίνεται με την χρήση της χρονικής ακολουθίας αγωγιμότητας στα παραπάνω υπολογισμένα ποσά θερμότητας για τις προηγούμενες 23 ώρες:

$$q_{\theta} = c_0 q_{i,\theta} + c_1 q_{i,\theta-1} + c_2 q_{i,\theta-2} + c_3 q_{i,\theta-3} + \dots + c_{23} q_{i,\theta-23}$$

όπου:

- q_{θ} : Ωριαίο θερμικό κέρδος επιφάνειας.

$q_{i,\theta}$: Θερμότητα λόγω αγωγιμότητας για την ώρα υπολογισμού.

$q_{i,\theta-n}$: Θερμότητα λόγω αγωγιμότητας n ώρες νωρίτερα.

c_0, c_1 , ΚΤΛ. : Συντελεστές ακολουθίας αγωγιμότητας.

1ii. Υπολογισμός θερμικού κέρδους από το ανοίγματα

Το θερμικό κέρδος των ανοιγμάτων χωρίζεται σε τρία μέρη:

$$q_b = A E_{t,b} SHGC(\theta) IAC(\theta, \Omega)$$

$$q_d = A (E_{t,d} + E_{t,r}) <SHGC>_D IAC_D$$

$$q_c = AU (T_{out} - T_{in})$$

όπου:

q_b : Θερμικό κέρδος άμεσης ακτινοβολίας

A : Επιφάνεια ανοίγματος, (m²).

$E_{t,b}$: Άμεση επιφανειακή ακτινοβολία.

$SHGC(\theta)$: Συντελεστής άμεσου ηλιακού θερμικού κέρδους.

$IAC(\theta, \Omega)$: Εσωτερικός ηλιακός συντελεστής εξασθένησης της άμεσης ακτινοβολίας.

q_d : Θερμικό κέρδος διάχυτης ακτινοβολίας

A : Επιφάνεια ανοίγματος, (m²).

$E_{t,d}$: Διάχυτη ακτινοβολία αέρα.

$E_{t,r}$: Διάχυτη ακτινοβολία αντανάκλασης εδάφους.

$<SHGC>_D$: Συντελεστής διάχυτου ηλιακού θερμικού κέρδους.

IAC_D : Εσωτερικός ηλιακός συντελεστής εξασθένησης της διάχυτης ακτινοβολίας.

q_c : Θερμικό κέρδος λόγω αγωγιμότητας

A : Επιφάνεια ανοίγματος, (m²).

U : Συνολικός συντελεστής θερμοπερατότητας ανοίγματος περιλαμβάνοντας το πλαίσιο και τον προσανατολισμό τοποθέτησης.

T_{out} : Εξωτερική θερμοκρασία, (°C).

T_{in} : Εσωτερική θερμοκρασία, (°C).

Συνολικό θερμικό κέρδος ανοίγματος Q :

$$Q = q_b + q_d + q_c$$

1iii. Υπολογισμός θερμικού κέρδους από εσωτερικές επιφάνειες

Κάθε φορά που ένας κλιματιζόμενος χώρος γειτνιάζει με χώρο διαφορετικής θερμοκρασίας, η μεταφορά θερμότητας υπολογίζεται από την ακόλουθη σχέση:

$$q = UA(t_b - t_i)$$

όπου:

q : Θερμικό κέρδος.

U : Συντελεστής θερμοπερατότητας επιφάνειας.

A : Εμβαδόν επιφάνειας, (m²).

t_b : Θερμοκρασία του γειτνιάζοντα χώρου, (°C).

t_i : Εσωτερική θερμοκρασία του χώρου, (°C).

Όταν τίποτα δεν είναι γνωστό για το γειτνιάζοντα χώρο εκτός από το ότι είναι συμβατικής κατασκευής, δεν

περιέχει πηγές θερμότητας και δεν έχει σημαντικό ηλιακό κέρδος, ως θερμοκρασιακή διαφορά $t_b - t_i$ μπορεί να θεωρηθεί η διαφορά μεταξύ του εξωτερικού αέρα και του κλιματιζόμενου χώρου μειωμένη κατά 3 K.

1iv. Υπολογισμός θερμικού κέρδους από το δάπεδο

Για δάπεδα σε άμεση επαφή με το έδαφος ή πάνω από έναν υπόγειο χώρο που δεν αερίζεται ούτε κλιματίζεται, η μεταφοράς θερμότητας μπορεί να αγνοηθεί κατά την περίοδο ψύξης καθώς συνήθως υπάρχει απώλεια θερμότητας και όχι κέρδος.

1v. Υπολογισμός εσωτερικών θερμικών κερδών

1v.1. Φωτισμός

Τα θερμικά κέρδη λόγω φωτισμού υπολογίζονται από τον ακόλουθο τύπο:

$$q_{el} = W F_{ul} F_{sa}$$

όπου:

q_{el} : Θερμικό κέρδος.

W : Ισχύς φωτιστικού.

F_{ul} : Συντελεστής φωτισμού.

F_{sa} : Ειδικός παράγοντας φωτισμού.

1v.2. Άτομα

Το θερμικό κέρδος λόγω ατόμων αποτελείται από αισθητό και λανθάνον φορτίο. Για τον υπολογισμό των φορτίων χρησιμοποιούνται οι ακόλουθες σχέσεις:

$$q_s = q_{s, per} N$$

$$q_l = q_{l, per} N$$

όπου:

q_s : Αισθητό φορτίο λόγω ατόμων.

q_l : Λανθάνον φορτίο λόγω ατόμων.

$q_{s, per}$: Αισθητό φορτίο ανά άτομο.

$q_{l, per}$: Λανθάνον φορτίο ανά άτομο.

N : Αριθμός ατόμων

1v.3. Συσκευές

Όπως το φορτίο από τα άτομα έτσι και το φορτίο από τις συσκευές διακρίνεται σε αισθητό και λανθάνον. Οι σχέσεις υπολογισμού είναι οι παρακάτω:

$$q_s = Q_s \times F_U F_R$$

$$q_l = Q_l \times N$$

q_s : Αισθητό θερμικό κέρδος συσκευής.

q_l : Λανθάνον θερμικό κέρδος συσκευής.

Q_s : Αισθητό φορτίο συσκευής.

Q_l : Λανθάνον φορτίο συσκευής.

F_U : Συντελεστής χρήσης συσκευής.

F_R : Συντελεστής ακτινοβολίας συσκευής.
 N : Αριθμός συσκευών.

1v.4. Αερισμός

Το θερμικό κέρδος λόγω αερισμού αποτελείται από αισθητό και λανθάνον φορτίο. Για τον υπολογισμό των φορτίων χρησιμοποιούνται οι ακόλουθες σχέσεις:

$$q_s = 1.23 Q_s \Delta t$$

$$q_l = 3010 Q_s \Delta W$$

όπου:

q_s : Αισθητό φορτίο λόγω αερισμού.

q_l : Λανθάνον φορτίο λόγω αερισμού.

Q_s : Όγκος εισερχόμενου αέρα, (m^3/s).

Δt : Διαφορά θερμοκρασίας μεταξύ εισερχόμενου και εξερχόμενου αέρα, ($^{\circ}C$).

ΔW : Διαφορά λόγου υγρασίας μεταξύ εισερχόμενου και εξερχόμενου αέρα, (kg υγρασίας / kg ξ.α.).

2. Διαχωρισμός θερμικών κερδών σε κέρδη λόγω ακτινοβολίας και λόγω αγωγιμότητας.

Τα θερμικά κέρδη για κάθε συνιστώσα (φωτισμός, άτομα, τοίχοι, οροφές, παράθυρα, συσκευές κ.λ.π.) για μια συγκεκριμένη ώρα είναι το άθροισμα του θερμικού κέρδους λόγω αγωγιμότητας για εκείνη την ώρα συν το χρονικά μετατοπισμένο θερμικό κέρδος λόγω ακτινοβολίας για εκείνη την ώρα και για τις προηγούμενες 23 ώρες.

Στον ακόλουθο πίνακα εμφανίζονται τυπικές τιμές για το διαχωρισμό του συνολικού θερμικού κέρδους σε κέρδος λόγω ακτινοβολίας και κέρδος λόγω αγωγιμότητας:

Παράγοντας ακτινοβολίας	Παράγοντας αγωγιμότητας	
0.60	0.40	Άτομα, τυπικές συνθήκες γραφείου
0.1 έως 0.8	0.9 έως 0.2	Συσκευές
ποικίλλει	ποικίλλει	Φωτισμός
0.46	0.54	Θερμικό κέρδος τοίχων και δαπέδων λόγω μετάδοσης
0.60	0.40	Θερμικό κέρδος οροφών λόγω μετάδοσης
0.33	0.67	Θερμικό κέρδος ανοιγμάτων λόγω μετάδοσης ($SHGC > 0.5$)
0.46	0.54	Θερμικό κέρδος ανοιγμάτων λόγω μετάδοσης ($SHGC < 0.5$)
1.00	0	Ηλιακό θερμικό κέρδος ανοιγμάτων (χωρίς εσωτερική σκίαση)
ποικίλλει	ποικίλλει	Ηλιακό θερμικό κέρδος ανοιγμάτων (με εσωτερική σκίαση)
0	1.00	Αερισμός

3. Αισθητό ψυκτικό φορτίο λόγω ακτινοβολίας

Η μέθοδος RTS μετατρέπει το ποσοστό του θερμικού κέρδους λόγω ακτινοβολίας σε ψυκτικό φορτίο χρησιμοποιώντας τους αντίστοιχους χρονικούς παράγοντες ακτινοβολίας. Έτσι, το ψυκτικό φορτίο που οφείλεται στην ακτινοβολία υπολογίζεται από την ακόλουθη σχέση:

$$Q_{r,\theta} = r_0 q_{r,\theta} + r_1 q_{r,\theta-1} + r_2 q_{r,\theta-2} + r_3 q_{r,\theta-3} + \dots + r_{23} q_{r,\theta-23}$$

όπου:

$Q_{r,\theta}$: Ψυκτικό φορτίο ακτινοβολίας Q_r για την τρέχουσα ώρα θ .
 $q_{r,\theta}$: Θερμικό κέρδος λόγω ακτινοβολίας για την τρέχουσα ώρα.
 $q_{r,\theta-n}$: Θερμικό κέρδος λόγω ακτινοβολίας για n ώρες νωρίτερα.
 r_o, r_1 , κλπ. : Χρονικοί παράγοντες ακτινοβολίας.

4. Αισθητό ψυκτικό φορτίο λόγω αγωγιμότητας

Το ψυκτικό φορτίο που οφείλεται στα κέρδη λόγω αγωγιμότητας υπολογίζεται από την ακόλουθη σχέση:

$$Q_{i,c} = q_{i,c}$$

όπου το $q_{i,c}$ είναι το ποσοστό του θερμικού κέρδους λόγω αγωγιμότητας του στοιχείου i (σε W) και δίνεται από τον τύπο:

$$q_{i,c} = q_{i,s} (1 - F_r)$$

$q_{i,s}$: Αισθητό ψυκτικό φορτίο του στοιχείου i .
 F_r : Ποσοστό του θερμικού κέρδους λόγω ακτινοβολίας

5. Συνολικά Ψυκτικά Φορτία

Το στιγμιαίο ψυκτικό φορτίο του χώρου υπολογίζεται σύμφωνα με τις ακόλουθες εξισώσεις:

$$Q_s = \Sigma Q_{i,r} + \Sigma Q_{i,c}$$

$$Q_i = \Sigma q_{i,l}$$

όπου:

Q_s : Αισθητό ψυκτικό φορτίο χώρου.
 Q_i : Λανθάνον ψυκτικό φορτίο χώρου.
 $\Sigma Q_{i,r}$: Αισθητό ψυκτικό φορτίο λόγω ακτινοβολίας για την τρέχουσα ώρα, υπολογιζόμενο από το θερμικό κέρδος του στοιχείου i .
 $\Sigma Q_{i,c}$: Αισθητό ψυκτικό φορτίο λόγω αγωγιμότητας για την τρέχουσα ώρα, υπολογιζόμενο από το θερμικό κέρδος του στοιχείου i .
 $q_{i,l}$: Λανθάνον θερμικό κέρδος του στοιχείου i .

3. ΠΑΡΟΥΣΙΑΣΗ ΑΠΟΤΕΛΕΣΜΑΤΩΝ

Τα αποτελέσματα των υπολογισμών παρουσιάζονται συγκεντρωτικά και αναλυτικά για όλες τις ώρες. Στα φύλλα υπολογισμών ανά χώρο τα αποτελέσματα πινακοποιούνται στις παρακάτω ομάδες:

1. Πίνακας Δομικών Στοιχείων, οι στήλες του οποίου είναι οι εξής:

- Είδος Επιφάνειας (πχ. T= Τοίχος κλπ)
- Προσανατολισμός
- Συντελεστής θερμικής διαπερατότητας k
- Μήκος (m)
- Ύψος ή Πλάτος (m)
- Επιφάνεια (m²)
- Αριθμός Ομοίων Επιφανειών
- Συνολική Επιφάνεια (m²)
- Αφαιρούμενη Επιφάνεια (m²)
- Επιφάνεια Υπολογισμού (m²)
- Εσωτερική Σκίαση

- Σκίαση προβόλου
- Αυθαίρετοι συντελεστές σκίασης

2. Φορτία του παραπάνω πίνακα ανά επιφάνεια και ώρα (Btu/h, W, ή Kcal/h).

3. Πρόσθετα Φορτία ανά ώρα (Btu/h, W, ή Kcal/h):

- Φωτισμού
- Ατόμων
- Συσκευών

4. Συνολικά Φορτία Χώρου ανά ώρα (Btu/h, KW, ή Kcal/h).

5. Φορτία Αερισμού ανά ώρα (και μέγιστο) (Btu/h, KW, ή Kcal/h).

α) Στην πρώτη ομάδα περιλαμβάνονται οι γεωμετρικές διαστάσεις των στοιχείων, καθώς επίσης και ενδείξεις σχετικές με πιθανές σκιάσεις σε αυτά.

β) Στη δεύτερη ομάδα παρουσιάζονται τα ψυκτικά φορτία όπως υπολογίστηκαν για κάθε στοιχείο, σύμφωνα με τους παραπάνω κανόνες υπολογισμών.

γ) Η τρίτη ομάδα περιέχει τα φορτία που οφείλονται σε πρόσθετες αιτίες, δηλαδή στον φωτισμό, τα άτομα, συσκευές και χαραμάδες και αναλύονται σε αισθητό, λανθάνον και συνολικό φορτίο.

δ) Στην τελευταία ομάδα παρουσιάζονται τα σύνολα των φορτίων ανά ώρα και ξεχωριστά για αισθητό και λανθάνον καθώς επίσης και τα φορτία αερισμού.

Ανάλογη παρουσίαση έχουν και τα φύλλα υπολογισμών συστημάτων, στα οποία συγκεντρώνονται τα φορτία των χώρων που αντιστοιχούν στο σύστημα, αναλυόμενα στις διάφορες αιτίες. Στα φύλλα αυτά εμφανίζεται και ο αερισμός. Τέλος, οι συντελεστές σκίασης παρουσιάζονται σε ξεχωριστά φύλλα.

Επίπεδο : ΙΣΟΓΕΙΟ
Χώρος 1
Ονομασία Εργ. 1.001

Επιφάνειες

Είδ. Επιφ.	Προσανα	k (W/m²K)	Μήκος (m)	Υψος ή Πλάτος (m)	Επιφ. (m²)	Αριθ. Επιφ.	Συν. Επιφ. (m²)	Αφαιρ. Επιφ. (m²)	Επιφ. Υπολ. (m²)	Εσωτ. Σκίαση	Σκίαση Προβ.	Αυθ. Συντ. Σκίασης
T2	Δ	0.345	1.20	3.60	4.32	1	4.32	0.60	3.72			
T7	Δ	0.381	1.20	0.50	0.60	1	0.60		0.60			
T2	B	0.345	8.50	3.60	30.60	1	30.60	30.04	0.56			
T7	B	0.381	0.20	3.10	0.62	1	0.62		0.62			
T7	B	0.381	0.30	3.10	0.93	1	0.93		0.93			
T7	B	0.381	0.30	3.10	0.93	1	0.93		0.93			
T7	B	0.381	8.50	0.50	4.25	1	4.25		4.25			
A7	B	1.982	3.30	3.05	10.07	1	10.07		10.07		ΣΚΙΑ	
A7	B	1.982	3.30	3.05	10.07	1	10.07		10.07		ΣΚΙΑ	
A8	B	2.124	1.04	3.05	3.17	1	3.17		3.17		ΣΚΙΑ	
Δ4	ΦΕ	3.100	1.00	29.95	29.95	1	29.95		29.95			
Δ2	E	2.000	1.00	0.07	0.07	1	0.07		0.07			

Συντελεστές Σκίασης Επιφανειών

Είδ. Επιφ.	Επιφ. Υπολ. (m²)	8 μμ	9 μμ	10 μμ	11 μμ	12 μμ	1 μμ	2 μμ	3 μμ	4 μμ	5 μμ	6 μμ
T2	3.72	1.00	1.00	1.00	1.00	1.00	1.00	1.00	1.00	1.00	1.00	1.00
T7	0.60	1.00	1.00	1.00	1.00	1.00	1.00	1.00	1.00	1.00	1.00	1.00
T2	0.56	1.00	1.00	1.00	1.00	1.00	1.00	1.00	1.00	1.00	1.00	1.00
T7	0.62	1.00	1.00	1.00	1.00	1.00	1.00	1.00	1.00	1.00	1.00	1.00
T7	0.93	1.00	1.00	1.00	1.00	1.00	1.00	1.00	1.00	1.00	1.00	1.00
T7	0.93	1.00	1.00	1.00	1.00	1.00	1.00	1.00	1.00	1.00	1.00	1.00
T7	4.25	1.00	1.00	1.00	1.00	1.00	1.00	1.00	1.00	1.00	1.00	1.00
A7	10.07	0.00	0.00	0.00	0.00	0.00	0.00	0.00	0.00	0.00	0.00	0.00
A7	10.07	0.00	0.00	0.00	0.00	0.00	0.00	0.00	0.00	0.00	0.00	0.00
A8	3.17	0.00	0.00	0.00	0.00	0.00	0.00	0.00	0.00	0.00	0.00	0.00
Δ4	29.95	0.00	0.00	0.00	0.00	0.00	0.00	0.00	0.00	0.00	0.00	0.00
Δ2	0.07	0.00	0.00	0.00	0.00	0.00	0.00	0.00	0.00	0.00	0.00	0.00

Φορτία Ανα Επιφάνεια και Ωρα (Watt)

Είδ. Επιφ.	Επιφ. Υπολ. (m²)	8 μμ	9 μμ	10 μμ	11 μμ	12 μμ	1 μμ	2 μμ	3 μμ	4 μμ	5 μμ	6 μμ
T2	3.72	5	4	3	3	2	2	2	2	3	5	6
T7	0.60	1	1	0	0	0	0	1	1	1	1	1
T2	0.56	0	0	0	0	0	0	0	0	0	0	1
T7	0.62	0	0	0	0	0	0	0	0	1	1	1
T7	0.93	0	0	0	0	0	0	1	1	1	1	1
T7	0.93	0	0	0	0	0	0	1	1	1	1	1
T7	4.25	1	1	1	1	1	2	2	3	4	5	6
A7	10.07	405	447	525	594	660	702	712	701	660	602	678
A7	10.07	405	447	525	594	660	702	712	701	660	602	678
A8	3.17	118	132	156	177	198	212	215	213	201	183	205
Δ4	29.95	-464	-464	-464	-464	-464	-464	-464	-464	-464	-464	-464
Δ2	0.07	-1	-1	-1	-0	-0	0	0	0	0	0	-0
		471	568	746	905	1060	1157	1182	1159	1069	938	1115

Δεδομένα Φωτισμού (Watt)

Είδος Φωτισμού	Συντ.	Ισχύς (W)	Σύνολο	Συντελεστής ακτινοβολίας (%)
Φθορισμού γενικά	1.00	420	420	59

Επίπεδο : ΙΣΟΓΕΙΟ
Χώρος 1
Ονομασία Εργ. 1.001

Χρονοδιάγραμμα Φωτισμού Χώρου ανά Ωρα

Τίτλος	8 πμ	9 πμ	10 πμ	11 πμ	12 πμ	1 μμ	2 μμ	3 μμ	4 μμ	5 μμ	6 μμ
Χρονοπρόγραμμα	1.00	1.00	1.00	1.00	1.00	1.00	1.00	1.00	0.80	1.00	1.00
Φορτίο	316	356	376	386	391	393	398	400	342	397	403

Δεδομένα Ατόμων (Watt)

Βαθμός Ενεργητικότητας	Συντ. Αισθ.	Συντ. Λανθ.	Αριθμός Ατόμων	Συντελεστής ακτινοβολίας (%)
Τυπική εργασία γραφείου	75.00	55.00	10	58

Χρονοδιάγραμμα Ατόμων Χώρου ανά Ωρα

Τίτλος	8 πμ	9 πμ	10 πμ	11 πμ	12 πμ	1 μμ	2 μμ	3 μμ	4 μμ	5 μμ	6 μμ
Χρονοπρόγραμμα	1.00	1.00	1.00	1.00	1.00	1.00	1.00	1.00	0.80	1.00	1.00
Φορτίο Αισθητό	554	624	659	680	693	702	711	715	610	709	720
Φορτίο Λανθάνον	550	550	550	550	550	550	550	550	440	550	550
Σύνολο	1104	1174	1209	1230	1243	1252	1261	1265	1050	1259	1270

Δεδομένα Συσκευών (Watt)

Είδος Συσκευής	Συντ. Αισθ.	Συντ. Λανθ.	Αριθμός Συσκευών	Συντελεστής ακτινοβολίας (%)
Υπολογιστής	15.00		30	15

Χρονοδιάγραμμα Συσκευών Χώρου ανά Ωρα

Τίτλος	8 πμ	9 πμ	10 πμ	11 πμ	12 πμ	1 μμ	2 μμ	3 μμ	4 μμ	5 μμ	6 μμ
Χρονοπρόγραμμα	0.40	1.00	1.00	1.00	1.00	1.00	1.00	1.00	1.00	1.00	1.00
Φορτίο Αισθητό	181	432	439	442	444	445	446	446	447	447	448
Φορτίο Λανθάνον	0	0	0	0	0	0	0	0	0	0	0
Σύνολο	181	432	439	442	444	445	446	446	447	447	448

Πρόσθετα Φορτία ανά Ωρα (Watt)

Είδος Φορτίου	8 πμ	9 πμ	10 πμ	11 πμ	12 πμ	1 μμ	2 μμ	3 μμ	4 μμ	5 μμ	6 μμ
Φωτισμός	316	356	376	386	391	393	398	400	342	397	403
Άτομα (Αισθητό)	554	624	659	680	693	702	711	715	610	709	720
Άτομα (Λανθάνον)	550	550	550	550	550	550	550	550	440	550	550
Άτομα (Σύνολο)	1104	1174	1209	1230	1243	1252	1261	1265	1050	1259	1270
Συσκευές (Αισθητό)	181	432	439	442	444	445	446	446	447	447	448
Συσκευές (Λανθάνον)	0	0	0	0	0	0	0	0	0	0	0
Συσκευές (Σύνολο)	181	432	439	442	444	445	446	446	447	447	448
Χαραμάδες	0	0	0	0	0	0	0	0	0	0	0

Συνολικά Φορτία Χώρου ανά Ωρα (Watt)

Είδος Φορτίου	8 πμ	9 πμ	10 πμ	11 πμ	12 πμ	1 μμ	2 μμ	3 μμ	4 μμ	5 μμ	6 μμ
Αισθητό	1523	1980	2219	2413	2587	2697	2736	2721	2468	2492	2686
Λανθάνον	550	550	550	550	550	550	550	550	440	550	550
Σύνολο	2073	2530	2769	2963	3137	3247	3286	3271	2908	3042	3236

Επίπεδο : ΙΣΟΓΕΙΟ
 Χώρος 1
 Ονομασία Εργ. 1.001

Φορτία Συσκευής Λόγω Αερισμού ανά Ώρα (Watt)

Είδος Φορτίου	8 πμ	9 πμ	10 πμ	11 πμ	12 πμ	1 μμ	2 μμ	3 μμ	4 μμ	5 μμ	6 μμ
Αισθητό	0.00	0.00	0.00	0.00	0.00	0.00	0.00	0.00	0.00	0.00	0.00
Λανθάνον	0.00	0.00	0.00	0.00	0.00	0.00	0.00	0.00	0.00	0.00	0.00
Σύνολο	0.00	0.00	0.00	0.00	0.00	0.00	0.00	0.00	0.00	0.00	0.00

Μέγιστα Φορτία Συσκευής Λόγω Αερισμού (Watt)

Αισθητό : 0
 Λανθάνον : 0
 Συνολικός όγκος αέρα (m³/h) : 0.00

Επίπεδο : ΙΣΟΓΕΙΟ
Χώρος 2
Ονομασία Εργ. 1.002

Επιφάνειες

Είδ. Επιφ.	Προσανα	k (W/m²K)	Μήκος (m)	Υψος ή Πλάτος (m)	Επιφ. (m²)	Αριθ. Επιφ.	Συν. Επιφ. (m²)	Αφαιρ. Επιφ. (m²)	Επιφ. Υπολ. (m²)	Εσωτ. Σκίαση	Σκίαση Προβ.	Αυθ. Συντ. Σκίασης
T2	B	0.345	7.10	3.60	25.56	1	25.56	18.54	7.02			
T7	B	0.381	0.20	3.10	0.62	1	0.62		0.62			
T7	B	0.381	0.30	3.10	0.93	1	0.93		0.93			
T7	B	0.381	7.10	0.50	3.55	1	3.55		3.55			
A5	B	2.099	1.60	1.60	2.56	1	2.56		2.56		ΣΚΙΑ	
A2	B	2.607	1.60	0.50	0.80	1	0.80		0.80		ΣΚΙΑ	
A5	B	2.099	1.60	1.60	2.56	1	2.56		2.56		ΣΚΙΑ	
A2	B	2.607	1.60	0.50	0.80	1	0.80		0.80		ΣΚΙΑ	
A5	B	2.099	1.60	1.60	2.56	1	2.56		2.56		ΣΚΙΑ	
A2	B	2.607	1.60	0.50	0.80	1	0.80		0.80		ΣΚΙΑ	
A5	B	2.099	1.60	1.60	2.56	1	2.56		2.56		ΣΚΙΑ	
A2	B	2.607	1.60	0.50	0.80	1	0.80		0.80		ΣΚΙΑ	
Δ4	ΦΕ	3.100	1.00	25.09	25.09	1	25.09		25.09			
Δ2	Ε	2.000	1.00	0.12	0.12	1	0.12		0.12			

Συντελεστές Σκίασης Επιφανειών

Είδ. Επιφ.	Επιφ. Υπολ. (m²)	8 πμ	9 πμ	10 πμ	11 πμ	12 πμ	1 μμ	2 μμ	3 μμ	4 μμ	5 μμ	6 μμ
T2	7.02	1.00	1.00	1.00	1.00	1.00	1.00	1.00	1.00	1.00	1.00	1.00
T7	0.62	1.00	1.00	1.00	1.00	1.00	1.00	1.00	1.00	1.00	1.00	1.00
T7	0.93	1.00	1.00	1.00	1.00	1.00	1.00	1.00	1.00	1.00	1.00	1.00
T7	3.55	1.00	1.00	1.00	1.00	1.00	1.00	1.00	1.00	1.00	1.00	1.00
A5	2.56	0.00	0.00	0.00	0.00	0.00	0.00	0.00	0.00	0.00	0.00	0.00
A2	0.80	0.00	0.00	0.00	0.00	0.00	0.00	0.00	0.00	0.00	0.00	0.00
A5	2.56	0.00	0.00	0.00	0.00	0.00	0.00	0.00	0.00	0.00	0.00	0.00
A2	0.80	0.00	0.00	0.00	0.00	0.00	0.00	0.00	0.00	0.00	0.00	0.00
A5	2.56	0.00	0.00	0.00	0.00	0.00	0.00	0.00	0.00	0.00	0.00	0.00
A2	0.80	0.00	0.00	0.00	0.00	0.00	0.00	0.00	0.00	0.00	0.00	0.00
A5	2.56	0.00	0.00	0.00	0.00	0.00	0.00	0.00	0.00	0.00	0.00	0.00
A2	0.80	0.00	0.00	0.00	0.00	0.00	0.00	0.00	0.00	0.00	0.00	0.00
Δ4	25.09	0.00	0.00	0.00	0.00	0.00	0.00	0.00	0.00	0.00	0.00	0.00
Δ2	0.12	0.00	0.00	0.00	0.00	0.00	0.00	0.00	0.00	0.00	0.00	0.00

Φορτία Ανα Επιφάνεια και Ωρα (Watt)

Είδ. Επιφ.	Επιφ. Υπολ. (m²)	8 πμ	9 πμ	10 πμ	11 πμ	12 πμ	1 μμ	2 μμ	3 μμ	4 μμ	5 μμ	6 μμ
T2	7.02	3	2	1	1	1	1	2	3	4	6	8
T7	0.62	0	0	0	0	0	0	0	0	1	1	1
T7	0.93	0	0	0	0	0	0	1	1	1	1	1
T7	3.55	1	1	1	1	1	1	2	3	4	4	5
A5	2.56	96	106	126	143	160	171	174	171	162	147	165
A2	0.80	21	25	30	36	41	45	46	46	44	40	43
A5	2.56	96	106	126	143	160	171	174	171	162	147	165
A2	0.80	21	25	30	36	41	45	46	46	44	40	43
A5	2.56	96	106	126	143	160	171	174	171	162	147	165
A2	0.80	21	25	30	36	41	45	46	46	44	40	43
Δ4	25.09	-389	-389	-389	-389	-389	-389	-389	-389	-389	-389	-389
Δ2	0.12	-2	-1	-1	-1	-0	0	0	0	0	0	-0
		82	137	237	329	418	476	496	488	442	373	460

Επίπεδο : ΙΣΟΓΕΙΟ
Χώρος 2
Ονομασία Εργ. 1.002

Δεδομένα Φωτισμού (Watt)

Είδος Φωτισμού	Συντ.	Ισχύς (W)	Σύνολο	Συντελεστής ακτινοβολίας (%)
Φθορισμού γενικά	1.00	353	353	59

Χρονοδιάγραμμα Φωτισμού Χώρου ανά Ώρα

Τίτλος	8 πμ	9 πμ	10 πμ	11 πμ	12 πμ	1 μμ	2 μμ	3 μμ	4 μμ	5 μμ	6 μμ
Χρονοπρόγραμμα	1.00	1.00	1.00	1.00	1.00	1.00	1.00	1.00	0.80	1.00	1.00
Φορτίο	265	299	315	324	328	330	334	336	287	333	339

Δεδομένα Ατόμων (Watt)

Βαθμός Ενεργητικότητας	Συντ. Αισθ.	Συντ. Λανθ.	Αριθμός Ατόμων	Συντελεστής ακτινοβολίας (%)
Τυπική εργασία γραφείου	75.00	55.00	10	58

Χρονοδιάγραμμα Ατόμων Χώρου ανά Ώρα

Τίτλος	8 πμ	9 πμ	10 πμ	11 πμ	12 πμ	1 μμ	2 μμ	3 μμ	4 μμ	5 μμ	6 μμ
Χρονοπρόγραμμα	1.00	1.00	1.00	1.00	1.00	1.00	1.00	1.00	0.80	1.00	1.00
Φορτίο Αισθητό	554	624	659	680	693	702	711	715	610	709	720
Φορτίο Λανθάνον	550	550	550	550	550	550	550	550	440	550	550
Σύνολο	1104	1174	1209	1230	1243	1252	1261	1265	1050	1259	1270

Δεδομένα Συσκευών (Watt)

Είδος Συσκευής	Συντ. Αισθ.	Συντ. Λανθ.	Αριθμός Συσκευών	Συντελεστής ακτινοβολίας (%)
Υπολογιστής	15.00		25	15

Χρονοδιάγραμμα Συσκευών Χώρου ανά Ώρα

Τίτλος	8 πμ	9 πμ	10 πμ	11 πμ	12 πμ	1 μμ	2 μμ	3 μμ	4 μμ	5 μμ	6 μμ
Χρονοπρόγραμμα	0.40	1.00	1.00	1.00	1.00	1.00	1.00	1.00	1.00	1.00	1.00
Φορτίο Αισθητό	152	363	368	371	373	374	374	375	375	376	376
Φορτίο Λανθάνον	0	0	0	0	0	0	0	0	0	0	0
Σύνολο	152	363	368	371	373	374	374	375	375	376	376

Πρόσθετα Φορτία ανά Ώρα (Watt)

Είδος Φορτίου	8 πμ	9 πμ	10 πμ	11 πμ	12 πμ	1 μμ	2 μμ	3 μμ	4 μμ	5 μμ	6 μμ
Φωτισμός	265	299	315	324	328	330	334	336	287	333	339
Άτομα (Αισθητό)	554	624	659	680	693	702	711	715	610	709	720
Άτομα (Λανθάνον)	550	550	550	550	550	550	550	550	440	550	550
Άτομα (Σύνολο)	1104	1174	1209	1230	1243	1252	1261	1265	1050	1259	1270
Συσκευές (Αισθητό)	152	363	368	371	373	374	374	375	375	376	376
Συσκευές (Λανθάνον)	0	0	0	0	0	0	0	0	0	0	0
Συσκευές (Σύνολο)	152	363	368	371	373	374	374	375	375	376	376
Χαραμάδες	0	0	0	0	0	0	0	0	0	0	0

Επίπεδο : ΙΣΟΓΕΙΟ
 Χώρος 2
 Ονομασία Εργ. 1.002

Συνολικά Φορτία Χώρου ανά Ώρα (Watt)

Είδος Φορτίου	8 πμ	9 πμ	10 πμ	11 πμ	12 πμ	1 μμ	2 μμ	3 μμ	4 μμ	5 μμ	6 μμ
Αισθητό	1054	1423	1580	1704	1812	1882	1915	1914	1715	1791	1895
Λανθάνον	550	550	550	550	550	550	550	550	440	550	550
Σύνολο	1604	1973	2130	2254	2362	2432	2465	2464	2155	2341	2445

Φορτία Συσκευής Λόγω Αερισμού ανά Ώρα (Watt)

Είδος Φορτίου	8 πμ	9 πμ	10 πμ	11 πμ	12 πμ	1 μμ	2 μμ	3 μμ	4 μμ	5 μμ	6 μμ
Αισθητό	0.00	0.00	0.00	0.00	0.00	0.00	0.00	0.00	0.00	0.00	0.00
Λανθάνον	0.00	0.00	0.00	0.00	0.00	0.00	0.00	0.00	0.00	0.00	0.00
Σύνολο	0.00	0.00	0.00	0.00	0.00	0.00	0.00	0.00	0.00	0.00	0.00

Μέγιστα Φορτία Συσκευής Λόγω Αερισμού (Watt)

Αισθητό : 0
 Λανθάνον : 0
 Συνολικός όγκος αέρα (m³/h) : 0.00

Επίπεδο : ΙΣΟΓΕΙΟ
Χώρος 3
Ονομασία Γρ. 1.003

Επιφάνειες

Είδ. Επιφ.	Προσανα	k (W/m²K)	Μήκος (m)	Υψος ή Πλάτος (m)	Επιφ. (m²)	Αριθ. Επιφ.	Συν. Επιφ. (m²)	Αφαιρ. Επιφ. (m²)	Επιφ. Υπολ. (m²)	Εσωτ. Σκίαση	Σκίαση Προβ.	Αυθ. Συντ. Σκίασης
T2	B	0.345	3.45	3.60	12.42	1	12.42	8.76	3.66			
T7	B	0.381	0.10	3.10	0.31	1	0.31		0.31			
T7	B	0.381	3.45	0.50	1.73	1	1.73		1.73			
A5	B	2.099	1.60	1.60	2.56	1	2.56		2.56		ΣΚΙΑ	
A2	B	2.607	1.60	0.50	0.80	1	0.80		0.80		ΣΚΙΑ	
A5	B	2.099	1.60	1.60	2.56	1	2.56		2.56		ΣΚΙΑ	
A2	B	2.607	1.60	0.50	0.80	1	0.80		0.80		ΣΚΙΑ	
Δ4	ΦΕ	3.100	1.00	12.07	12.07	1	12.07		12.07			
Δ2	Ε	2.000	1.00	0.08	0.08	1	0.08		0.08			

Συντελεστές Σκίασης Επιφανειών

Είδ. Επιφ.	Επιφ. Υπολ. (m²)	8 μμ	9 μμ	10 μμ	11 μμ	12 μμ	1 μμ	2 μμ	3 μμ	4 μμ	5 μμ	6 μμ
T2	3.66	1.00	1.00	1.00	1.00	1.00	1.00	1.00	1.00	1.00	1.00	1.00
T7	0.31	1.00	1.00	1.00	1.00	1.00	1.00	1.00	1.00	1.00	1.00	1.00
T7	1.73	1.00	1.00	1.00	1.00	1.00	1.00	1.00	1.00	1.00	1.00	1.00
A5	2.56	0.00	0.00	0.00	0.00	0.00	0.00	0.00	0.00	0.00	0.00	0.00
A2	0.80	0.00	0.00	0.00	0.00	0.00	0.00	0.00	0.00	0.00	0.00	0.00
A5	2.56	0.00	0.00	0.00	0.00	0.00	0.00	0.00	0.00	0.00	0.00	0.00
A2	0.80	0.00	0.00	0.00	0.00	0.00	0.00	0.00	0.00	0.00	0.00	0.00
Δ4	12.07	0.00	0.00	0.00	0.00	0.00	0.00	0.00	0.00	0.00	0.00	0.00
Δ2	0.08	0.00	0.00	0.00	0.00	0.00	0.00	0.00	0.00	0.00	0.00	0.00

Φορτία Ανα Επιφάνεια και Ωρα (Watt)

Είδ. Επιφ.	Επιφ. Υπολ. (m²)	8 μμ	9 μμ	10 μμ	11 μμ	12 μμ	1 μμ	2 μμ	3 μμ	4 μμ	5 μμ	6 μμ
T2	3.66	2	1	1	1	1	1	1	2	2	3	4
T7	0.31	0	0	0	0	0	0	0	0	0	0	0
T7	1.73	1	0	0	0	1	1	1	1	2	2	3
A5	2.56	96	106	126	143	160	171	174	171	162	147	165
A2	0.80	21	25	30	36	41	45	46	46	44	40	43
A5	2.56	96	106	126	143	160	171	174	171	162	147	165
A2	0.80	21	25	30	36	41	45	46	46	44	40	43
Δ4	12.07	-187	-187	-187	-187	-187	-187	-187	-187	-187	-187	-187
Δ2	0.08	-1	-1	-1	-0	-0	0	0	0	0	0	-0
		48	76	126	172	216	245	255	251	228	193	237

Δεδομένα Φωτισμού (Watt)

Είδος Φωτισμού	Συντ.	Ισχύς (W)	Σύνολο	Συντελεστής ακτινοβολίας (%)
Φθορισμού γενικά	1.00	170	170	59

Χρονοδιάγραμμα Φωτισμού Χώρου ανά Ωρα

Τίτλος	8 μμ	9 μμ	10 μμ	11 μμ	12 μμ	1 μμ	2 μμ	3 μμ	4 μμ	5 μμ	6 μμ
Χρονοπρόγραμμα	1.00	1.00	1.00	1.00	1.00	1.00	1.00	1.00	0.80	1.00	1.00
Φορτίο	128	144	152	156	158	159	161	162	138	161	163

Επίπεδο : ΙΣΟΓΕΙΟ
Χώρος 3
Ονομασία Γρ. 1.003

Δεδομένα Ατόμων (Watt)

Βαθμός Ενεργητικότητας	Συντ. Αισθ.	Συντ. Λανθ.	Αριθμός Ατόμων	Συντελεστής ακτινοβολίας (%)
Τυπική εργασία γραφείου	75.00	55.00	2	58

Χρονοδιάγραμμα Ατόμων Χώρου ανά Ώρα

Τίτλος	8 πμ	9 πμ	10 πμ	11 πμ	12 πμ	1 μμ	2 μμ	3 μμ	4 μμ	5 μμ	6 μμ
Χρονοπρόγραμμα	1.00	1.00	1.00	1.00	1.00	1.00	1.00	1.00	0.80	1.00	1.00
Φορτίο Αισθητό	111	125	132	136	139	140	142	143	122	142	144
Φορτίο Λανθάνον	110	110	110	110	110	110	110	110	88	110	110
Σύνολο	221	235	242	246	249	250	252	253	210	252	254

Δεδομένα Συσκευών (Watt)

Είδος Συσκευής	Συντ. Αισθ.	Συντ. Λανθ.	Αριθμός Συσκευών	Συντελεστής ακτινοβολίας (%)
Υπολογιστής	15.00		12	15

Χρονοδιάγραμμα Συσκευών Χώρου ανά Ώρα

Τίτλος	8 πμ	9 πμ	10 πμ	11 πμ	12 πμ	1 μμ	2 μμ	3 μμ	4 μμ	5 μμ	6 μμ
Χρονοπρόγραμμα	0.40	1.00	1.00	1.00	1.00	1.00	1.00	1.00	1.00	1.00	1.00
Φορτίο Αισθητό	73	175	178	179	180	180	180	181	181	181	181
Φορτίο Λανθάνον	0	0	0	0	0	0	0	0	0	0	0
Σύνολο	73	175	178	179	180	180	180	181	181	181	181

Πρόσθετα Φορτία ανά Ώρα (Watt)

Είδος Φορτίου	8 πμ	9 πμ	10 πμ	11 πμ	12 πμ	1 μμ	2 μμ	3 μμ	4 μμ	5 μμ	6 μμ
Φωτισμός	128	144	152	156	158	159	161	162	138	161	163
Άτομα (Αισθητό)	111	125	132	136	139	140	142	143	122	142	144
Άτομα (Λανθάνον)	110	110	110	110	110	110	110	110	88	110	110
Άτομα (Σύνολο)	221	235	242	246	249	250	252	253	210	252	254
Συσκευές (Αισθητό)	73	175	178	179	180	180	180	181	181	181	181
Συσκευές (Λανθάνον)	0	0	0	0	0	0	0	0	0	0	0
Συσκευές (Σύνολο)	73	175	178	179	180	180	180	181	181	181	181
Χαραμάδες	0	0	0	0	0	0	0	0	0	0	0

Συνολικά Φορτία Χώρου ανά Ώρα (Watt)

Είδος Φορτίου	8 πμ	9 πμ	10 πμ	11 πμ	12 πμ	1 μμ	2 μμ	3 μμ	4 μμ	5 μμ	6 μμ
Αισθητό	360	519	587	643	692	725	739	737	669	677	725
Λανθάνον	110	110	110	110	110	110	110	110	88	110	110
Σύνολο	470	629	697	753	802	835	849	847	757	787	835

Φορτία Συσκευής Λόγω Αερισμού ανά Ώρα (Watt)

Είδος Φορτίου	8 πμ	9 πμ	10 πμ	11 πμ	12 πμ	1 μμ	2 μμ	3 μμ	4 μμ	5 μμ	6 μμ
Αισθητό	0.00	0.00	0.00	0.00	0.00	0.00	0.00	0.00	0.00	0.00	0.00
Λανθάνον	0.00	0.00	0.00	0.00	0.00	0.00	0.00	0.00	0.00	0.00	0.00
Σύνολο	0.00	0.00	0.00	0.00	0.00	0.00	0.00	0.00	0.00	0.00	0.00

Επίπεδο : ΙΣΟΓΕΙΟ
Χώρος 3
Ονομασία Γρ. 1.003

Μέγιστα Φορτία Συσκευής Λόγω Αερισμού (Watt)
Αισθητό : 0
Λανθάνον : 0
Συνολικός όγκος αέρα (m³/h) : 0.00

Επίπεδο : ΙΣΟΓΕΙΟ
Χώρος 4
Ονομασία Εργ. 1.004

Επιφάνειες

Είδ. Επιφ.	Προσανα	k (W/m²K)	Μήκος (m)	Υψος ή Πλάτος (m)	Επιφ. (m²)	Αριθ. Επιφ.	Συν. Επιφ. (m²)	Αφαιρ. Επιφ. (m²)	Επιφ. Υπολ. (m²)	Εσωτ. Σκίαση	Σκίαση Προβ.	Αυθ. Συντ. Σκίασης
T2	B	0.345	7.05	3.60	25.38	1	25.38	18.21	7.17			
T7	B	0.381	0.30	3.10	0.93	1	0.93		0.93			
T7	B	0.381	0.10	3.10	0.31	1	0.31		0.31			
T7	B	0.381	7.05	0.50	3.53	1	3.53		3.53			
A5	B	2.099	1.60	1.60	2.56	1	2.56		2.56		ΣΚΙΑ	
A2	B	2.607	1.60	0.50	0.80	1	0.80		0.80		ΣΚΙΑ	
A5	B	2.099	1.60	1.60	2.56	1	2.56		2.56		ΣΚΙΑ	
A2	B	2.607	1.60	0.50	0.80	1	0.80		0.80		ΣΚΙΑ	
A5	B	2.099	1.60	1.60	2.56	1	2.56		2.56		ΣΚΙΑ	
A2	B	2.607	1.60	0.50	0.80	1	0.80		0.80		ΣΚΙΑ	
A5	B	2.099	1.60	1.60	2.56	1	2.56		2.56		ΣΚΙΑ	
A2	B	2.607	1.60	0.50	0.80	1	0.80		0.80		ΣΚΙΑ	
Δ4	ΦΕ	3.100	1.00	24.66	24.66	1	24.66		24.66			
Δ2	Ε	2.000	1.00	0.27	0.27	1	0.27		0.27			

Συντελεστές Σκίασης Επιφανειών

Είδ. Επιφ.	Επιφ. Υπολ. (m²)	8 πμ	9 πμ	10 πμ	11 πμ	12 πμ	1 μμ	2 μμ	3 μμ	4 μμ	5 μμ	6 μμ
T2	7.17	1.00	1.00	1.00	1.00	1.00	1.00	1.00	1.00	1.00	1.00	1.00
T7	0.93	1.00	1.00	1.00	1.00	1.00	1.00	1.00	1.00	1.00	1.00	1.00
T7	0.31	1.00	1.00	1.00	1.00	1.00	1.00	1.00	1.00	1.00	1.00	1.00
T7	3.53	1.00	1.00	1.00	1.00	1.00	1.00	1.00	1.00	1.00	1.00	1.00
A5	2.56	0.00	0.00	0.00	0.00	0.00	0.00	0.00	0.00	0.00	0.00	0.00
A2	0.80	0.00	0.00	0.00	0.00	0.00	0.00	0.00	0.00	0.00	0.00	0.00
A5	2.56	0.00	0.00	0.00	0.00	0.00	0.00	0.00	0.00	0.00	0.00	0.00
A2	0.80	0.00	0.00	0.00	0.00	0.00	0.00	0.00	0.00	0.00	0.00	0.00
A5	2.56	0.00	0.00	0.00	0.00	0.00	0.00	0.00	0.00	0.00	0.00	0.00
A2	0.80	0.00	0.00	0.00	0.00	0.00	0.00	0.00	0.00	0.00	0.00	0.00
A5	2.56	0.00	0.00	0.00	0.00	0.00	0.00	0.00	0.00	0.00	0.00	0.00
A2	0.80	0.00	0.00	0.00	0.00	0.00	0.00	0.00	0.00	0.00	0.00	0.00
Δ4	24.66	0.00	0.00	0.00	0.00	0.00	0.00	0.00	0.00	0.00	0.00	0.00
Δ2	0.27	0.00	0.00	0.00	0.00	0.00	0.00	0.00	0.00	0.00	0.00	0.00

Φορτία Ανα Επιφάνεια και Ωρα (Watt)

Είδ. Επιφ.	Επιφ. Υπολ. (m²)	8 πμ	9 πμ	10 πμ	11 πμ	12 πμ	1 μμ	2 μμ	3 μμ	4 μμ	5 μμ	6 μμ
T2	7.17	3	2	1	1	1	1	2	3	5	6	8
T7	0.93	0	0	0	0	0	0	1	1	1	1	1
T7	0.31	0	0	0	0	0	0	0	0	0	0	0
T7	3.53	1	1	1	1	1	1	2	3	3	4	5
A5	2.56	96	106	126	143	160	171	174	171	162	147	165
A2	0.80	21	25	30	36	41	45	46	46	44	40	43
A5	2.56	96	106	126	143	160	171	174	171	162	147	165
A2	0.80	21	25	30	36	41	45	46	46	44	40	43
A5	2.56	96	106	126	143	160	171	174	171	162	147	165
A2	0.80	21	25	30	36	41	45	46	46	44	40	43
A5	2.56	96	106	126	143	160	171	174	171	162	147	165
A2	0.80	21	25	30	36	41	45	46	46	44	40	43
Δ4	24.66	-382	-382	-382	-382	-382	-382	-382	-382	-382	-382	-382
Δ2	0.27	-4	-3	-2	-1	-0	0	1	1	1	0	-0
		86	142	243	335	424	483	503	495	449	379	466

Επίπεδο : ΙΣΟΓΕΙΟ
Χώρος 4
Ονομασία Εργ. 1.004

Δεδομένα Φωτισμού (Watt)

Είδος Φωτισμού	Συντ.	Ισχύς (W)	Σύνολο	Συντελεστής ακτινοβολίας (%)
Φθορισμού γενικά	1.00	349	349	59

Χρονοδιάγραμμα Φωτισμού Χώρου ανά Ώρα

Τίτλος	8 πμ	9 πμ	10 πμ	11 πμ	12 πμ	1 μμ	2 μμ	3 μμ	4 μμ	5 μμ	6 μμ
Χρονοπρόγραμμα	1.00	1.00	1.00	1.00	1.00	1.00	1.00	1.00	0.80	1.00	1.00
Φορτίο	263	296	312	321	325	327	331	333	285	330	335

Δεδομένα Ατόμων (Watt)

Βαθμός Ενεργητικότητας	Συντ. Αισθ.	Συντ. Λανθ.	Αριθμός Ατόμων	Συντελεστής ακτινοβολίας (%)
Τυπική εργασία γραφείου	75.00	55.00	10	58

Χρονοδιάγραμμα Ατόμων Χώρου ανά Ώρα

Τίτλος	8 πμ	9 πμ	10 πμ	11 πμ	12 πμ	1 μμ	2 μμ	3 μμ	4 μμ	5 μμ	6 μμ
Χρονοπρόγραμμα	1.00	1.00	1.00	1.00	1.00	1.00	1.00	1.00	0.80	1.00	1.00
Φορτίο Αισθητό	554	624	659	680	693	702	711	715	610	709	720
Φορτίο Λανθάνον	550	550	550	550	550	550	550	550	440	550	550
Σύνολο	1104	1174	1209	1230	1243	1252	1261	1265	1050	1259	1270

Δεδομένα Συσκευών (Watt)

Είδος Συσκευής	Συντ. Αισθ.	Συντ. Λανθ.	Αριθμός Συσκευών	Συντελεστής ακτινοβολίας (%)
Υπολογιστής	15.00		25	15

Χρονοδιάγραμμα Συσκευών Χώρου ανά Ώρα

Τίτλος	8 πμ	9 πμ	10 πμ	11 πμ	12 πμ	1 μμ	2 μμ	3 μμ	4 μμ	5 μμ	6 μμ
Χρονοπρόγραμμα	0.40	1.00	1.00	1.00	1.00	1.00	1.00	1.00	1.00	1.00	1.00
Φορτίο Αισθητό	151	359	365	367	369	370	371	371	372	372	372
Φορτίο Λανθάνον	0	0	0	0	0	0	0	0	0	0	0
Σύνολο	151	359	365	367	369	370	371	371	372	372	372

Πρόσθετα Φορτία ανά Ώρα (Watt)

Είδος Φορτίου	8 πμ	9 πμ	10 πμ	11 πμ	12 πμ	1 μμ	2 μμ	3 μμ	4 μμ	5 μμ	6 μμ
Φωτισμός	263	296	312	321	325	327	331	333	285	330	335
Άτομα (Αισθητό)	554	624	659	680	693	702	711	715	610	709	720
Άτομα (Λανθάνον)	550	550	550	550	550	550	550	550	440	550	550
Άτομα (Σύνολο)	1104	1174	1209	1230	1243	1252	1261	1265	1050	1259	1270
Συσκευές (Αισθητό)	151	359	365	367	369	370	371	371	372	372	372
Συσκευές (Λανθάνον)	0	0	0	0	0	0	0	0	0	0	0
Συσκευές (Σύνολο)	151	359	365	367	369	370	371	371	372	372	372
Χαραμάδες	0	0	0	0	0	0	0	0	0	0	0

Επίπεδο : ΙΣΟΓΕΙΟ
 Χώρος 4
 Ονομασία Εργ. 1.004

Συνολικά Φορτία Χώρου ανά Ώρα (Watt)

Είδος Φορτίου	8 πμ	9 πμ	10 πμ	11 πμ	12 πμ	1 μμ	2 μμ	3 μμ	4 μμ	5 μμ	6 μμ
Αισθητό	1054	1421	1579	1703	1811	1882	1915	1914	1715	1790	1895
Λανθάνον	550	550	550	550	550	550	550	550	440	550	550
Σύνολο	1604	1971	2129	2253	2361	2432	2465	2464	2155	2340	2445

Φορτία Συσκευής Λόγω Αερισμού ανά Ώρα (Watt)

Είδος Φορτίου	8 πμ	9 πμ	10 πμ	11 πμ	12 πμ	1 μμ	2 μμ	3 μμ	4 μμ	5 μμ	6 μμ
Αισθητό	0.00	0.00	0.00	0.00	0.00	0.00	0.00	0.00	0.00	0.00	0.00
Λανθάνον	0.00	0.00	0.00	0.00	0.00	0.00	0.00	0.00	0.00	0.00	0.00
Σύνολο	0.00	0.00	0.00	0.00	0.00	0.00	0.00	0.00	0.00	0.00	0.00

Μέγιστα Φορτία Συσκευής Λόγω Αερισμού (Watt)

Αισθητό : 0
 Λανθάνον : 0
 Συνολικός όγκος αέρα (m³/h) : 0.00

Επίπεδο : ΙΣΟΓΕΙΟ
Χώρος 5
Ονομασία Γρ. 1.005

Επιφάνειες

Είδ. Επιφ.	Προσανα	k (W/m²K)	Μήκος (m)	Υψος ή Πλάτος (m)	Επιφ. (m²)	Αριθ. Επιφ.	Συν. Επιφ. (m²)	Αφαιρ. Επιφ. (m²)	Επιφ. Υπολ. (m²)	Εσωτ. Σκίαση	Σκίαση Προβ.	Αυθ. Συντ. Σκίασης
T2	B	0.345	3.40	3.60	12.24	1	12.24	8.73	3.51			
T7	B	0.381	0.10	3.10	0.31	1	0.31		0.31			
T7	B	0.381	3.40	0.50	1.70	1	1.70		1.70			
A5	B	2.099	1.60	1.60	2.56	1	2.56		2.56		ΣΚΙΑ	
A2	B	2.607	1.60	0.50	0.80	1	0.80		0.80		ΣΚΙΑ	
A5	B	2.099	1.60	1.60	2.56	1	2.56		2.56		ΣΚΙΑ	
A2	B	2.607	1.60	0.50	0.80	1	0.80		0.80		ΣΚΙΑ	
Δ2	E	2.000	1.00	12.13	12.13	1	12.13		12.13			

Συντελεστές Σκίασης Επιφανειών

Είδ. Επιφ.	Επιφ. Υπολ. (m²)	8 πμ	9 πμ	10 πμ	11 πμ	12 πμ	1 μμ	2 μμ	3 μμ	4 μμ	5 μμ	6 μμ
T2	3.51	1.00	1.00	1.00	1.00	1.00	1.00	1.00	1.00	1.00	1.00	1.00
T7	0.31	1.00	1.00	1.00	1.00	1.00	1.00	1.00	1.00	1.00	1.00	1.00
T7	1.70	1.00	1.00	1.00	1.00	1.00	1.00	1.00	1.00	1.00	1.00	1.00
A5	2.56	0.00	0.00	0.00	0.00	0.00	0.00	0.00	0.00	0.00	0.00	0.00
A2	0.80	0.00	0.00	0.00	0.00	0.00	0.00	0.00	0.00	0.00	0.00	0.00
A5	2.56	0.00	0.00	0.00	0.00	0.00	0.00	0.00	0.00	0.00	0.00	0.00
A2	0.80	0.00	0.00	0.00	0.00	0.00	0.00	0.00	0.00	0.00	0.00	0.00
Δ2	12.13	0.00	0.00	0.00	0.00	0.00	0.00	0.00	0.00	0.00	0.00	0.00

Φορτία Ανα Επιφάνεια και Ωρα (Watt)

Είδ. Επιφ.	Επιφ. Υπολ. (m²)	8 πμ	9 πμ	10 πμ	11 πμ	12 πμ	1 μμ	2 μμ	3 μμ	4 μμ	5 μμ	6 μμ
T2	3.51	1	1	1	1	1	1	1	2	2	3	4
T7	0.31	0	0	0	0	0	0	0	0	0	0	0
T7	1.70	1	0	0	0	1	1	1	1	2	2	2
A5	2.56	96	106	126	143	160	171	174	171	162	147	165
A2	0.80	21	25	30	36	41	45	46	46	44	40	43
A5	2.56	96	106	126	143	160	171	174	171	162	147	165
A2	0.80	21	25	30	36	41	45	46	46	44	40	43
Δ2	12.13	-177	-143	-104	-60	-18	13	33	41	33	15	-13
		59	121	209	299	385	445	475	479	448	395	411

Δεδομένα Φωτισμού (Watt)

Είδος Φωτισμού	Συντ.	Ισχύς (W)	Σύνολο	Συντελεστής ακτινοβολίας (%)
Φθορισμού γενικά	1.00	170	170	59

Χρονοδιάγραμμα Φωτισμού Χώρου ανά Ωρα

Τίτλος	8 πμ	9 πμ	10 πμ	11 πμ	12 πμ	1 μμ	2 μμ	3 μμ	4 μμ	5 μμ	6 μμ
Χρονοπρόγραμμα	1.00	1.00	1.00	1.00	1.00	1.00	1.00	1.00	0.80	1.00	1.00
Φορτίο	128	144	152	156	158	159	161	162	138	160	163

Δεδομένα Ατόμων (Watt)

Βαθμός Ενεργητικότητας	Συντ. Αισθ.	Συντ. Λανθ.	Αριθμός Ατόμων	Συντελεστής ακτινοβολίας (%)
Τυπική εργασία γραφείου	75.00	55.00	2	58

Επίπεδο : ΙΣΟΓΕΙΟ
Χώρος 5
Ονομασία Γρ. 1.005

Χρονοδιάγραμμα Ατόμων Χώρου ανά Ωρα

Τίτλος	8 πμ	9 πμ	10 πμ	11 πμ	12 πμ	1 μμ	2 μμ	3 μμ	4 μμ	5 μμ	6 μμ
Χρονοπρόγραμμα	1.00	1.00	1.00	1.00	1.00	1.00	1.00	1.00	0.80	1.00	1.00
Φορτίο Αισθητό	111	125	132	136	139	140	142	143	122	142	144
Φορτίο Λανθάνον	110	110	110	110	110	110	110	110	88	110	110
Σύνολο	221	235	242	246	249	250	252	253	210	252	254

Δεδομένα Συσκευών (Watt)

Είδος Συσκευής	Συντ. Αισθ.	Συντ. Λανθ.	Αριθμός Συσκευών	Συντελεστής ακτινοβολίας (%)
Υπολογιστής	15.00		12	15

Χρονοδιάγραμμα Συσκευών Χώρου ανά Ωρα

Τίτλος	8 πμ	9 πμ	10 πμ	11 πμ	12 πμ	1 μμ	2 μμ	3 μμ	4 μμ	5 μμ	6 μμ
Χρονοπρόγραμμα	0.40	1.00	1.00	1.00	1.00	1.00	1.00	1.00	1.00	1.00	1.00
Φορτίο Αισθητό	73	175	177	179	179	180	180	180	181	181	181
Φορτίο Λανθάνον	0	0	0	0	0	0	0	0	0	0	0
Σύνολο	73	175	177	179	179	180	180	180	181	181	181

Πρόσθετα Φορτία ανά Ωρα (Watt)

Είδος Φορτίου	8 πμ	9 πμ	10 πμ	11 πμ	12 πμ	1 μμ	2 μμ	3 μμ	4 μμ	5 μμ	6 μμ
Φωτισμός	128	144	152	156	158	159	161	162	138	160	163
Άτομα (Αισθητό)	111	125	132	136	139	140	142	143	122	142	144
Άτομα (Λανθάνον)	110	110	110	110	110	110	110	110	88	110	110
Άτομα (Σύνολο)	221	235	242	246	249	250	252	253	210	252	254
Συσκευές (Αισθητό)	73	175	177	179	179	180	180	180	181	181	181
Συσκευές (Λανθάνον)	0	0	0	0	0	0	0	0	0	0	0
Συσκευές (Σύνολο)	73	175	177	179	179	180	180	180	181	181	181
Χαραμάδες	0	0	0	0	0	0	0	0	0	0	0

Συνολικά Φορτία Χώρου ανά Ωρα (Watt)

Είδος Φορτίου	8 πμ	9 πμ	10 πμ	11 πμ	12 πμ	1 μμ	2 μμ	3 μμ	4 μμ	5 μμ	6 μμ
Αισθητό	371	564	670	770	861	924	958	964	889	878	899
Λανθάνον	110	110	110	110	110	110	110	110	88	110	110
Σύνολο	481	674	780	880	971	1034	1068	1074	977	988	1009

Φορτία Συσκευής Λόγω Αερισμού ανά Ωρα (Watt)

Είδος Φορτίου	8 πμ	9 πμ	10 πμ	11 πμ	12 πμ	1 μμ	2 μμ	3 μμ	4 μμ	5 μμ	6 μμ
Αισθητό	0.00	0.00	0.00	0.00	0.00	0.00	0.00	0.00	0.00	0.00	0.00
Λανθάνον	0.00	0.00	0.00	0.00	0.00	0.00	0.00	0.00	0.00	0.00	0.00
Σύνολο	0.00	0.00	0.00	0.00	0.00	0.00	0.00	0.00	0.00	0.00	0.00

Μέγιστα Φορτία Συσκευής Λόγω Αερισμού (Watt)

Αισθητό : 0
Λανθάνον : 0
Συνολικός όγκος αέρα (m³/h) : 0.00

Επίπεδο : ΙΣΟΓΕΙΟ
Χώρος 6
Ονομασία Εργ. 1.006

Επιφάνειες

Είδ. Επιφ.	Προσανα	k (W/m²K)	Μήκος (m)	Υψος ή Πλάτος (m)	Επιφ. (m²)	Αριθ. Επιφ.	Συν. Επιφ. (m²)	Αφαιρ. Επιφ. (m²)	Επιφ. Υπολ. (m²)	Εσωτ. Σκίαση	Σκίαση Προβ.	Αυθ. Συντ. Σκίασης
T2	B	0.345	7.10	3.60	25.56	1	25.56	18.54	7.02			
T7	B	0.381	0.30	3.10	0.93	1	0.93		0.93			
T7	B	0.381	0.05	3.10	0.15	1	0.15		0.15			
T7	B	0.381	0.15	3.10	0.47	1	0.47		0.47			
T7	B	0.381	7.10	0.50	3.55	1	3.55		3.55			
A5	B	2.099	1.60	1.60	2.56	1	2.56		2.56		ΣΚΙΑ	
A2	B	2.607	1.60	0.50	0.80	1	0.80		0.80		ΣΚΙΑ	
A5	B	2.099	1.60	1.60	2.56	1	2.56		2.56		ΣΚΙΑ	
A2	B	2.607	1.60	0.50	0.80	1	0.80		0.80		ΣΚΙΑ	
A5	B	2.099	1.60	1.60	2.56	1	2.56		2.56		ΣΚΙΑ	
A2	B	2.607	1.60	0.50	0.80	1	0.80		0.80		ΣΚΙΑ	
A5	B	2.099	1.60	1.60	2.56	1	2.56		2.56		ΣΚΙΑ	
A2	B	2.607	1.60	0.50	0.80	1	0.80		0.80		ΣΚΙΑ	
Δ2	E	2.000	1.00	25.16	25.16	1	25.16		25.16			

Συντελεστές Σκίασης Επιφανειών

Είδ. Επιφ.	Επιφ. Υπολ. (m²)	8 πμ	9 πμ	10 πμ	11 πμ	12 πμ	1 μμ	2 μμ	3 μμ	4 μμ	5 μμ	6 μμ
T2	7.02	1.00	1.00	1.00	1.00	1.00	1.00	1.00	1.00	1.00	1.00	1.00
T7	0.93	1.00	1.00	1.00	1.00	1.00	1.00	1.00	1.00	1.00	1.00	1.00
T7	0.15	1.00	1.00	1.00	1.00	1.00	1.00	1.00	1.00	1.00	1.00	1.00
T7	0.47	1.00	1.00	1.00	1.00	1.00	1.00	1.00	1.00	1.00	1.00	1.00
T7	3.55	1.00	1.00	1.00	1.00	1.00	1.00	1.00	1.00	1.00	1.00	1.00
A5	2.56	0.00	0.00	0.00	0.00	0.00	0.00	0.00	0.00	0.00	0.00	0.00
A2	0.80	0.00	0.00	0.00	0.00	0.00	0.00	0.00	0.00	0.00	0.00	0.00
A5	2.56	0.00	0.00	0.00	0.00	0.00	0.00	0.00	0.00	0.00	0.00	0.00
A2	0.80	0.00	0.00	0.00	0.00	0.00	0.00	0.00	0.00	0.00	0.00	0.00
A5	2.56	0.00	0.00	0.00	0.00	0.00	0.00	0.00	0.00	0.00	0.00	0.00
A2	0.80	0.00	0.00	0.00	0.00	0.00	0.00	0.00	0.00	0.00	0.00	0.00
A5	2.56	0.00	0.00	0.00	0.00	0.00	0.00	0.00	0.00	0.00	0.00	0.00
A2	0.80	0.00	0.00	0.00	0.00	0.00	0.00	0.00	0.00	0.00	0.00	0.00
Δ2	25.16	0.00	0.00	0.00	0.00	0.00	0.00	0.00	0.00	0.00	0.00	0.00

Φορτία Ανα Επιφάνεια και Ωρα (Watt)

Είδ. Επιφ.	Επιφ. Υπολ. (m²)	8 πμ	9 πμ	10 πμ	11 πμ	12 πμ	1 μμ	2 μμ	3 μμ	4 μμ	5 μμ	6 μμ
T2	7.02	3	2	1	1	1	1	2	3	4	6	8
T7	0.93	0	0	0	0	0	0	1	1	1	1	1
T7	0.15	0	0	0	0	0	0	0	0	0	0	0
T7	0.47	0	0	0	0	0	0	0	0	0	1	1
T7	3.55	1	1	1	1	1	1	2	3	4	4	5
A5	2.56	96	106	126	143	160	171	174	171	162	147	165
A2	0.80	21	25	30	36	41	45	46	46	44	40	43
A5	2.56	96	106	126	143	160	171	174	171	162	147	165
A2	0.80	21	25	30	36	41	45	46	46	44	40	43
A5	2.56	96	106	126	143	160	171	174	171	162	147	165
A2	0.80	21	25	30	36	41	45	46	46	44	40	43
A5	2.56	96	106	126	143	160	171	174	171	162	147	165
A2	0.80	21	25	30	36	41	45	46	46	44	40	43
Δ2	25.16	-367	-297	-216	-124	-38	26	69	86	69	32	-28
		106	231	411	594	769	891	954	962	900	793	822

Επίπεδο : ΙΣΟΓΕΙΟ
Χώρος 6
Ονομασία Εργ. 1.006

Δεδομένα Φωτισμού (Watt)

Είδος Φωτισμού	Συντ.	Ισχύς (W)	Σύνολο	Συντελεστής ακτινοβολίας (%)
Φθορισμού γενικά	1.00	352	352	59

Χρονοδιάγραμμα Φωτισμού Χώρου ανά Ώρα

Τίτλος	8 πμ	9 πμ	10 πμ	11 πμ	12 πμ	1 μμ	2 μμ	3 μμ	4 μμ	5 μμ	6 μμ
Χρονοπρόγραμμα	1.00	1.00	1.00	1.00	1.00	1.00	1.00	1.00	0.80	1.00	1.00
Φορτίο	265	298	315	323	327	329	334	336	287	333	338

Δεδομένα Ατόμων (Watt)

Βαθμός Ενεργητικότητας	Συντ. Αισθ.	Συντ. Λανθ.	Αριθμός Ατόμων	Συντελεστής ακτινοβολίας (%)
Τυπική εργασία γραφείου	75.00	55.00	10	58

Χρονοδιάγραμμα Ατόμων Χώρου ανά Ώρα

Τίτλος	8 πμ	9 πμ	10 πμ	11 πμ	12 πμ	1 μμ	2 μμ	3 μμ	4 μμ	5 μμ	6 μμ
Χρονοπρόγραμμα	1.00	1.00	1.00	1.00	1.00	1.00	1.00	1.00	0.80	1.00	1.00
Φορτίο Αισθητό	554	624	659	680	693	702	711	715	610	709	720
Φορτίο Λανθάνον	550	550	550	550	550	550	550	550	440	550	550
Σύνολο	1104	1174	1209	1230	1243	1252	1261	1265	1050	1259	1270

Δεδομένα Συσκευών (Watt)

Είδος Συσκευής	Συντ. Αισθ.	Συντ. Λανθ.	Αριθμός Συσκευών	Συντελεστής ακτινοβολίας (%)
Υπολογιστής	15.00		25	15

Χρονοδιάγραμμα Συσκευών Χώρου ανά Ώρα

Τίτλος	8 πμ	9 πμ	10 πμ	11 πμ	12 πμ	1 μμ	2 μμ	3 μμ	4 μμ	5 μμ	6 μμ
Χρονοπρόγραμμα	0.40	1.00	1.00	1.00	1.00	1.00	1.00	1.00	1.00	1.00	1.00
Φορτίο Αισθητό	152	362	368	370	372	373	373	374	375	375	375
Φορτίο Λανθάνον	0	0	0	0	0	0	0	0	0	0	0
Σύνολο	152	362	368	370	372	373	373	374	375	375	375

Πρόσθετα Φορτία ανά Ώρα (Watt)

Είδος Φορτίου	8 πμ	9 πμ	10 πμ	11 πμ	12 πμ	1 μμ	2 μμ	3 μμ	4 μμ	5 μμ	6 μμ
Φωτισμός	265	298	315	323	327	329	334	336	287	333	338
Άτομα (Αισθητό)	554	624	659	680	693	702	711	715	610	709	720
Άτομα (Λανθάνον)	550	550	550	550	550	550	550	550	440	550	550
Άτομα (Σύνολο)	1104	1174	1209	1230	1243	1252	1261	1265	1050	1259	1270
Συσκευές (Αισθητό)	152	362	368	370	372	373	373	374	375	375	375
Συσκευές (Λανθάνον)	0	0	0	0	0	0	0	0	0	0	0
Συσκευές (Σύνολο)	152	362	368	370	372	373	373	374	375	375	375
Χαραμάδες	0	0	0	0	0	0	0	0	0	0	0

Επίπεδο : ΙΣΟΓΕΙΟ
 Χώρος 6
 Ονομασία Εργ. 1.006

Συνολικά Φορτία Χώρου ανά Ώρα (Watt)

Είδος Φορτίου	8 πμ	9 πμ	10 πμ	11 πμ	12 πμ	1 μμ	2 μμ	3 μμ	4 μμ	5 μμ	6 μμ
Αισθητό	1077	1515	1753	1968	2161	2296	2371	2387	2171	2210	2256
Λανθάνον	550	550	550	550	550	550	550	550	440	550	550
Σύνολο	1627	2065	2303	2518	2711	2846	2921	2937	2611	2760	2806

Φορτία Συσκευής Λόγω Αερισμού ανά Ώρα (Watt)

Είδος Φορτίου	8 πμ	9 πμ	10 πμ	11 πμ	12 πμ	1 μμ	2 μμ	3 μμ	4 μμ	5 μμ	6 μμ
Αισθητό	0.00	0.00	0.00	0.00	0.00	0.00	0.00	0.00	0.00	0.00	0.00
Λανθάνον	0.00	0.00	0.00	0.00	0.00	0.00	0.00	0.00	0.00	0.00	0.00
Σύνολο	0.00	0.00	0.00	0.00	0.00	0.00	0.00	0.00	0.00	0.00	0.00

Μέγιστα Φορτία Συσκευής Λόγω Αερισμού (Watt)

Αισθητό : 0
 Λανθάνον : 0
 Συνολικός όγκος αέρα (m³/h) : 0.00

Επίπεδο : ΙΣΟΓΕΙΟ
Χώρος 7
Ονομασία Αιθ. 1.008

Επιφάνειες

Είδ. Επιφ.	Προσανα	k (W/m²K)	Μήκος (m)	Υψος ή Πλάτος (m)	Επιφ. (m²)	Αριθ. Επιφ.	Συν. Επιφ. (m²)	Αφαιρ. Επιφ. (m²)	Επιφ. Υπολ. (m²)	Εσωτ. Σκίαση	Σκίαση Προβ.	Αυθ. Συντ. Σκίασης
E1	E	1.10	1.50	3.60	5.40	1	5.40		5.40			
T2	B	0.345	3.60	3.60	12.96	1	12.96	1.95	11.01			
T7	B	0.381	0.05	3.10	0.15	1	0.15		0.15			
T7	B	0.381	3.60	0.50	1.80	1	1.80		1.80			
T2	Δ	0.345	10.25	3.60	36.90	1	36.90	7.14	29.76			
T7	Δ	0.381	0.05	3.10	0.15	1	0.15		0.15			
T7	Δ	0.381	0.30	3.10	0.93	1	0.93		0.93			
T7	Δ	0.381	0.30	3.10	0.93	1	0.93		0.93			
T7	Δ	0.381	10.25	0.50	5.13	1	5.13		5.13			
T2	N	0.345	10.60	3.60	38.16	1	38.16	27.47	10.69			
T6	N	3.953	0.05	3.10	0.15	1	0.15		0.15			
T7	N	0.381	0.30	3.10	0.93	1	0.93		0.93			
T7	N	0.381	0.30	3.10	0.93	1	0.93		0.93			
T7	N	0.381	10.60	0.50	5.30	1	5.30		5.30			
A1	N	2.099	1.60	1.60	2.56	1	2.56		2.56			
A2	N	2.607	1.60	0.50	0.80	1	0.80		0.80			
A1	N	2.099	1.60	1.60	2.56	1	2.56		2.56			
A2	N	2.607	1.60	0.50	0.80	1	0.80		0.80			
A1	N	2.099	1.60	1.60	2.56	1	2.56		2.56			
A2	N	2.607	1.60	0.50	0.80	1	0.80		0.80			
A1	N	2.099	1.60	1.60	2.56	1	2.56		2.56			
A2	N	2.607	1.60	0.50	0.80	1	0.80		0.80			
A1	N	2.099	1.60	1.60	2.56	1	2.56		2.56			
A2	N	2.607	1.60	0.50	0.80	1	0.80		0.80			
E1	E	1.10	0.65	3.60	2.34	1	2.34		2.34			
Δ4	ΦΕ	3.100	1.00	93.53	93.53	1	93.53		93.53			
Δ2	E	2.000	1.00	14.79	14.79	1	14.79		14.79			

Συντελεστές Σκίασης Επιφανειών

Είδ. Επιφ.	Επιφ. Υπολ. (m²)	8 μμ	9 μμ	10 μμ	11 μμ	12 μμ	1 μμ	2 μμ	3 μμ	4 μμ	5 μμ	6 μμ
E1	5.40	0.00	0.00	0.00	0.00	0.00	0.00	0.00	0.00	0.00	0.00	0.00
T2	11.01	1.00	1.00	1.00	1.00	1.00	1.00	1.00	1.00	1.00	1.00	1.00
T7	0.15	1.00	1.00	1.00	1.00	1.00	1.00	1.00	1.00	1.00	1.00	1.00
T7	1.80	1.00	1.00	1.00	1.00	1.00	1.00	1.00	1.00	1.00	1.00	1.00
T2	29.76	1.00	1.00	1.00	1.00	1.00	1.00	1.00	1.00	1.00	1.00	1.00
T7	0.15	1.00	1.00	1.00	1.00	1.00	1.00	1.00	1.00	1.00	1.00	1.00
T7	0.93	1.00	1.00	1.00	1.00	1.00	1.00	1.00	1.00	1.00	1.00	1.00
T7	0.93	1.00	1.00	1.00	1.00	1.00	1.00	1.00	1.00	1.00	1.00	1.00
T7	5.13	1.00	1.00	1.00	1.00	1.00	1.00	1.00	1.00	1.00	1.00	1.00
T2	10.69	1.00	1.00	1.00	1.00	1.00	1.00	1.00	1.00	1.00	1.00	1.00
T6	0.15	1.00	1.00	1.00	1.00	1.00	1.00	1.00	1.00	1.00	1.00	1.00
T7	0.93	1.00	1.00	1.00	1.00	1.00	1.00	1.00	1.00	1.00	1.00	1.00
T7	0.93	1.00	1.00	1.00	1.00	1.00	1.00	1.00	1.00	1.00	1.00	1.00
T7	5.30	1.00	1.00	1.00	1.00	1.00	1.00	1.00	1.00	1.00	1.00	1.00
A1	2.56	1.00	1.00	1.00	1.00	1.00	1.00	1.00	1.00	1.00	1.00	1.00
A2	0.80	1.00	1.00	1.00	1.00	1.00	1.00	1.00	1.00	1.00	1.00	1.00
A1	2.56	1.00	1.00	1.00	1.00	1.00	1.00	1.00	1.00	1.00	1.00	1.00
A2	0.80	1.00	1.00	1.00	1.00	1.00	1.00	1.00	1.00	1.00	1.00	1.00
A1	2.56	1.00	1.00	1.00	1.00	1.00	1.00	1.00	1.00	1.00	1.00	1.00
A2	0.80	1.00	1.00	1.00	1.00	1.00	1.00	1.00	1.00	1.00	1.00	1.00
A1	2.56	1.00	1.00	1.00	1.00	1.00	1.00	1.00	1.00	1.00	1.00	1.00
A2	0.80	1.00	1.00	1.00	1.00	1.00	1.00	1.00	1.00	1.00	1.00	1.00

Επίπεδο : ΙΣΟΓΕΙΟ
Χώρος 7
Ονομασία Αιθ. 1.008

Είδ. Επιφ.	Επιφ. Υπολ. (m²)	8 πμ	9 πμ	10 πμ	11 πμ	12 πμ	1 μμ	2 μμ	3 μμ	4 μμ	5 μμ	6 μμ
A1	2.56	1.00	1.00	1.00	1.00	1.00	1.00	1.00	1.00	1.00	1.00	1.00
A2	0.80	1.00	1.00	1.00	1.00	1.00	1.00	1.00	1.00	1.00	1.00	1.00
A1	2.56	1.00	1.00	1.00	1.00	1.00	1.00	1.00	1.00	1.00	1.00	1.00
A2	0.80	1.00	1.00	1.00	1.00	1.00	1.00	1.00	1.00	1.00	1.00	1.00
E1	2.34	0.00	0.00	0.00	0.00	0.00	0.00	0.00	0.00	0.00	0.00	0.00
Δ4	93.53	0.00	0.00	0.00	0.00	0.00	0.00	0.00	0.00	0.00	0.00	0.00
Δ2	14.79	0.00	0.00	0.00	0.00	0.00	0.00	0.00	0.00	0.00	0.00	0.00

Φορτία Ανα Επιφάνεια και Ωρα (Watt)

Είδ. Επιφ.	Επιφ. Υπολ. (m²)	8 πμ	9 πμ	10 πμ	11 πμ	12 πμ	1 μμ	2 μμ	3 μμ	4 μμ	5 μμ	6 μμ
E1	5.40	-43	-35	-25	-15	-5	3	8	10	8	4	-3
T2	11.01	5	3	2	2	2	2	3	5	7	9	12
T7	0.15	0	0	0	0	0	0	0	0	0	0	0
T7	1.80	1	0	0	0	1	1	1	1	2	2	3
T2	29.76	39	31	25	20	17	16	17	20	26	37	50
T7	0.15	0	0	0	0	0	0	0	0	0	0	0
T7	0.93	1	1	1	1	1	1	1	1	1	2	2
T7	0.93	1	1	1	1	1	1	1	1	1	2	2
T7	5.13	6	5	4	4	4	4	5	6	7	9	12
T2	10.69	7	5	3	2	2	3	5	8	12	16	20
T6	0.15	-1	-1	-1	-0	1	3	4	5	6	7	7
T7	0.93	1	0	0	0	0	1	1	1	2	2	2
T7	0.93	1	0	0	0	0	1	1	1	2	2	2
T7	5.30	3	2	2	1	2	3	5	7	9	11	13
A1	2.56	64	106	190	286	360	391	374	313	231	172	128
A2	0.80	14	25	46	70	89	98	95	80	60	46	35
A1	2.56	64	106	190	286	360	391	374	313	231	172	128
A2	0.80	14	25	46	70	89	98	95	80	60	46	35
A1	2.56	64	106	190	286	360	391	374	313	231	172	128
A2	0.80	14	25	46	70	89	98	95	80	60	46	35
A1	2.56	64	106	190	286	360	391	374	313	231	172	128
A2	0.80	14	25	46	70	89	98	95	80	60	46	35
A1	2.56	64	106	190	286	360	391	374	313	231	172	128
A2	0.80	14	25	46	70	89	98	95	80	60	46	35
E1	2.34	-19	-15	-11	-6	-2	1	4	4	4	2	-1
Δ4	93.53	-1450	-1450	-1450	-1450	-1450	-1450	-1450	-1450	-1450	-1450	-1450
Δ2	14.79	-216	-174	-127	-73	-23	15	41	50	41	19	-16
		-1202	-843	-160	625	1245	1542	1462	1035	424	-22	-369

Δεδομένα Φωτισμού (Watt)

Είδος Φωτισμού	Συντ.	Ισχύς (W)	Σύνολο	Συντελεστής ακτινοβολίας (%)
Φθορισμού γενικά	1.00	1516	1516	59

Χρονοδιάγραμμα Φωτισμού Χώρου ανά Ωρα

Τίτλος	8 πμ	9 πμ	10 πμ	11 πμ	12 πμ	1 μμ	2 μμ	3 μμ	4 μμ	5 μμ	6 μμ
Χρονοπρόγραμμα	1.00	1.00	1.00	1.00	1.00	1.00	1.00	0.90	0.80	1.00	1.00
Φορτίο	1140	1284	1355	1391	1409	1418	1436	1335	1219	1424	1451

Επίπεδο : ΙΣΟΓΕΙΟ
Χώρος 7
Ονομασία Αιθ. 1.008

Δεδομένα Ατόμων (Watt)

Βαθμός Ενεργητικότητας	Συντ. Αισθ.	Συντ. Λανθ.	Αριθμός Ατόμων	Συντελεστής ακτινοβολίας (%)
Τυπική εργασία γραφείου	75.00	55.00	113	58

Χρονοδιάγραμμα Ατόμων Χώρου ανά Ώρα

Τίτλος	8 πμ	9 πμ	10 πμ	11 πμ	12 πμ	1 μμ	2 μμ	3 μμ	4 μμ	5 μμ	6 μμ
Χρονοπρόγραμμα	1.00	1.00	1.00	1.00	1.00	1.00	1.00	0.90	0.80	1.00	1.00
Φορτίο Αισθητό	6361	7148	7541	7738	7836	7934	8033	7465	6814	7969	8116
Φορτίο Λανθάνον	6215	6215	6215	6215	6215	6215	6215	5594	4972	6215	6215
Σύνολο	12576	13363	13756	13953	14051	14149	14248	13059	11786	14184	14331

Δεδομένα Συσκευών (Watt)

Είδος Συσκευής	Συντ. Αισθ.	Συντ. Λανθ.	Αριθμός Συσκευών	Συντελεστής ακτινοβολίας (%)
Υπολογιστής	15.00		108	15

Χρονοδιάγραμμα Συσκευών Χώρου ανά Ώρα

Τίτλος	8 πμ	9 πμ	10 πμ	11 πμ	12 πμ	1 μμ	2 μμ	3 μμ	4 μμ	5 μμ	6 μμ
Χρονοπρόγραμμα	0.40	1.00	1.00	1.00	1.00	1.00	1.00	1.00	1.00	1.00	1.00
Φορτίο Αισθητό	654	1559	1583	1595	1600	1605	1608	1611	1612	1614	1615
Φορτίο Λανθάνον	0	0	0	0	0	0	0	0	0	0	0
Σύνολο	654	1559	1583	1595	1600	1605	1608	1611	1612	1614	1615

Πρόσθετα Φορτία ανά Ώρα (Watt)

Είδος Φορτίου	8 πμ	9 πμ	10 πμ	11 πμ	12 πμ	1 μμ	2 μμ	3 μμ	4 μμ	5 μμ	6 μμ
Φωτισμός	1140	1284	1355	1391	1409	1418	1436	1335	1219	1424	1451
Άτομα (Αισθητό)	6361	7148	7541	7738	7836	7934	8033	7465	6814	7969	8116
Άτομα (Λανθάνον)	6215	6215	6215	6215	6215	6215	6215	5594	4972	6215	6215
Άτομα (Σύνολο)	12576	13363	13756	13953	14051	14149	14248	13059	11786	14184	14331
Συσκευές (Αισθητό)	654	1559	1583	1595	1600	1605	1608	1611	1612	1614	1615
Συσκευές (Λανθάνον)	0	0	0	0	0	0	0	0	0	0	0
Συσκευές (Σύνολο)	654	1559	1583	1595	1600	1605	1608	1611	1612	1614	1615
Χαραμάδες	0	0	0	0	0	0	0	0	0	0	0

Συνολικά Φορτία Χώρου ανά Ώρα (Watt)

Είδος Φορτίου	8 πμ	9 πμ	10 πμ	11 πμ	12 πμ	1 μμ	2 μμ	3 μμ	4 μμ	5 μμ	6 μμ
Αισθητό	6954	9148	10319	11348	12091	12498	12537	11446	10069	10984	10813
Λανθάνον	6215	6215	6215	6215	6215	6215	6215	5594	4972	6215	6215
Σύνολο	13169	15363	16534	17563	18306	18713	18752	17039	15041	17199	17028

Φορτία Συσκευής Λόγω Αερισμού ανά Ώρα (Watt)

Είδος Φορτίου	8 πμ	9 πμ	10 πμ	11 πμ	12 πμ	1 μμ	2 μμ	3 μμ	4 μμ	5 μμ	6 μμ
Αισθητό	0.00	0.00	0.00	0.00	0.00	0.00	0.00	0.00	0.00	0.00	0.00
Λανθάνον	0.00	0.00	0.00	0.00	0.00	0.00	0.00	0.00	0.00	0.00	0.00
Σύνολο	0.00	0.00	0.00	0.00	0.00	0.00	0.00	0.00	0.00	0.00	0.00

Επίπεδο : ΙΣΟΓΕΙΟ
Χώρος 7
Ονομασία Αιθ. 1.008

Μέγιστα Φορτία Συσκευής Λόγω Αερισμού (Watt)
Αισθητό : 0
Λανθάνον : 0
Συνολικός όγκος αέρα (m³/h) : 0.00

Επίπεδο : ΙΣΟΓΕΙΟ
Χώρος 8
Ονομασία Αιθ. 1.009

Επιφάνειες

Είδ. Επιφ.	Προσανα	k (W/m²K)	Μήκος (m)	Υψος ή Πλάτος (m)	Επιφ. (m²)	Αριθ. Επιφ.	Συν. Επιφ. (m²)	Αφαιρ. Επιφ. (m²)	Επιφ. Υπολ. (m²)	Εσωτ. Σκίαση	Σκίαση Προβ.	Αυθ. Συντ. Σκίασης
E1	E	1.10	0.65	3.60	2.34	1	2.34		2.34			
T2	N	0.345	14.20	3.60	51.12	1	51.12	36.92	14.20			
T7	N	0.381	0.05	3.10	0.15	1	0.15		0.15			
T7	N	0.381	0.30	3.10	0.93	1	0.93		0.93			
T7	N	0.381	0.30	3.10	0.93	1	0.93		0.93			
T7	N	0.381	0.30	3.10	0.93	1	0.93		0.93			
T7	N	0.381	14.20	0.50	7.10	1	7.10		7.10			
A1	N	2.099	1.60	1.60	2.56	1	2.56		2.56			
A2	N	2.607	1.60	0.50	0.80	1	0.80		0.80			
A1	N	2.099	1.60	1.60	2.56	1	2.56		2.56			
A2	N	2.607	1.60	0.50	0.80	1	0.80		0.80			
A1	N	2.099	1.60	1.60	2.56	1	2.56		2.56			
A2	N	2.607	1.60	0.50	0.80	1	0.80		0.80			
A1	N	2.099	1.60	1.60	2.56	1	2.56		2.56			
A2	N	2.607	1.60	0.50	0.80	1	0.80		0.80			
A1	N	2.099	1.60	1.60	2.56	1	2.56		2.56			
A2	N	2.607	1.60	0.50	0.80	1	0.80		0.80			
A1	N	2.099	1.60	1.60	2.56	1	2.56		2.56			
A2	N	2.607	1.60	0.50	0.80	1	0.80		0.80			
A1	N	2.099	1.60	1.60	2.56	1	2.56		2.56			
A2	N	2.607	1.60	0.50	0.80	1	0.80		0.80			
E1	E	1.10	0.20	3.60	0.72	1	0.72		0.72			
E1	E	1.10	1.50	3.60	5.40	1	5.40		5.40			
E1	E	1.10	1.50	3.60	5.40	1	5.40		5.40			
E1	E	1.10	1.50	3.60	5.40	1	5.40		5.40			
Δ4	ΦΕ	3.100	1.00	143.3	143.3	1	143.3		143.3			
Δ2	E	2.000	1.00	1.59	1.59	1	1.59		1.59			

Συντελεστές Σκίασης Επιφανειών

Είδ. Επιφ.	Επιφ. Υπολ. (m²)	8 πμ	9 πμ	10 πμ	11 πμ	12 πμ	1 μμ	2 μμ	3 μμ	4 μμ	5 μμ	6 μμ
E1	2.34	0.00	0.00	0.00	0.00	0.00	0.00	0.00	0.00	0.00	0.00	0.00
T2	14.20	1.00	1.00	1.00	1.00	1.00	1.00	1.00	1.00	1.00	1.00	1.00
T7	0.15	1.00	1.00	1.00	1.00	1.00	1.00	1.00	1.00	1.00	1.00	1.00
T7	0.93	1.00	1.00	1.00	1.00	1.00	1.00	1.00	1.00	1.00	1.00	1.00
T7	0.93	1.00	1.00	1.00	1.00	1.00	1.00	1.00	1.00	1.00	1.00	1.00
T7	0.93	1.00	1.00	1.00	1.00	1.00	1.00	1.00	1.00	1.00	1.00	1.00
T7	7.10	1.00	1.00	1.00	1.00	1.00	1.00	1.00	1.00	1.00	1.00	1.00
A1	2.56	1.00	1.00	1.00	1.00	1.00	1.00	1.00	1.00	1.00	1.00	1.00
A2	0.80	1.00	1.00	1.00	1.00	1.00	1.00	1.00	1.00	1.00	1.00	1.00
A1	2.56	1.00	1.00	1.00	1.00	1.00	1.00	1.00	1.00	1.00	1.00	1.00
A2	0.80	1.00	1.00	1.00	1.00	1.00	1.00	1.00	1.00	1.00	1.00	1.00
A1	2.56	1.00	1.00	1.00	1.00	1.00	1.00	1.00	1.00	1.00	1.00	1.00
A2	0.80	1.00	1.00	1.00	1.00	1.00	1.00	1.00	1.00	1.00	1.00	1.00
A1	2.56	1.00	1.00	1.00	1.00	1.00	1.00	1.00	1.00	1.00	1.00	1.00
A2	0.80	1.00	1.00	1.00	1.00	1.00	1.00	1.00	1.00	1.00	1.00	1.00
A1	2.56	1.00	1.00	1.00	1.00	1.00	1.00	1.00	1.00	1.00	1.00	1.00
A2	0.80	1.00	1.00	1.00	1.00	1.00	1.00	1.00	1.00	1.00	1.00	1.00
A1	2.56	1.00	1.00	1.00	1.00	1.00	1.00	1.00	1.00	1.00	1.00	1.00
A2	0.80	1.00	1.00	1.00	1.00	1.00	1.00	1.00	1.00	1.00	1.00	1.00
A1	2.56	1.00	1.00	1.00	1.00	1.00	1.00	1.00	1.00	1.00	1.00	1.00
A2	0.80	1.00	1.00	1.00	1.00	1.00	1.00	1.00	1.00	1.00	1.00	1.00
A1	2.56	1.00	1.00	1.00	1.00	1.00	1.00	1.00	1.00	1.00	1.00	1.00

Επίπεδο : ΙΣΟΓΕΙΟ
Χώρος 8
Ονομασία Αιθ. 1.009

Είδ. Επιφ.	Επιφ. Υπολ. (m²)	8 πμ	9 πμ	10 πμ	11 πμ	12 πμ	1 μμ	2 μμ	3 μμ	4 μμ	5 μμ	6 μμ
A2	0.80	1.00	1.00	1.00	1.00	1.00	1.00	1.00	1.00	1.00	1.00	1.00
E1	0.72	0.00	0.00	0.00	0.00	0.00	0.00	0.00	0.00	0.00	0.00	0.00
E1	5.40	0.00	0.00	0.00	0.00	0.00	0.00	0.00	0.00	0.00	0.00	0.00
E1	5.40	0.00	0.00	0.00	0.00	0.00	0.00	0.00	0.00	0.00	0.00	0.00
E1	5.40	0.00	0.00	0.00	0.00	0.00	0.00	0.00	0.00	0.00	0.00	0.00
Δ4	143.3	0.00	0.00	0.00	0.00	0.00	0.00	0.00	0.00	0.00	0.00	0.00
Δ2	1.59	0.00	0.00	0.00	0.00	0.00	0.00	0.00	0.00	0.00	0.00	0.00

Φορτία Ανα Επιφάνεια και Ωρα (Watt)

Είδ. Επιφ.	Επιφ. Υπολ. (m²)	8 πμ	9 πμ	10 πμ	11 πμ	12 πμ	1 μμ	2 μμ	3 μμ	4 μμ	5 μμ	6 μμ
E1	2.34	-19	-15	-11	-6	-2	1	4	4	4	2	-1
T2	14.20	9	6	4	3	2	4	7	11	16	21	26
T7	0.15	0	0	0	0	0	0	0	0	0	0	0
T7	0.93	1	0	0	0	0	1	1	1	2	2	2
T7	0.93	1	0	0	0	0	1	1	1	2	2	2
T7	0.93	1	0	0	0	0	1	1	1	2	2	2
T7	7.10	4	3	2	2	3	4	6	9	12	15	17
A1	2.56	64	106	190	286	360	391	374	313	231	172	128
A2	0.80	14	25	46	70	89	98	95	80	60	46	35
A1	2.56	64	106	190	286	360	391	374	313	231	172	128
A2	0.80	14	25	46	70	89	98	95	80	60	46	35
A1	2.56	64	106	190	286	360	391	374	313	231	172	128
A2	0.80	14	25	46	70	89	98	95	80	60	46	35
A1	2.56	64	106	190	286	360	391	374	313	231	172	128
A2	0.80	14	25	46	70	89	98	95	80	60	46	35
A1	2.56	64	106	190	286	360	391	374	313	231	172	128
A2	0.80	14	25	46	70	89	98	95	80	60	46	35
A1	2.56	64	106	190	286	360	391	374	313	231	172	128
A2	0.80	14	25	46	70	89	98	95	80	60	46	35
A1	2.56	64	106	190	286	360	391	374	313	231	172	128
A2	0.80	14	25	46	70	89	98	95	80	60	46	35
E1	0.72	-6	-5	-3	-2	-1	0	1	1	1	0	-0
E1	5.40	-43	-35	-25	-15	-5	3	8	10	8	4	-3
E1	5.40	-43	-35	-25	-15	-5	3	8	10	8	4	-3
E1	5.40	-43	-35	-25	-15	-5	3	8	10	8	4	-3
Δ4	143.3	-2221	-2221	-2221	-2221	-2221	-2221	-2221	-2221	-2221	-2221	-2221
Δ2	1.59	-23	-19	-14	-8	-2	2	4	5	4	2	-2
		-1766	-1310	-431	574	1359	1718	1582	995	172	-425	-884

Δεδομένα Φωτισμού (Watt)

Είδος Φωτισμού	Συντ.	Ισχύς (W)	Σύνολο	Συντελεστής ακτινοβολίας (%)
Φθορισμού γενικά	1.00	2029	2029	59

Χρονοδιάγραμμα Φωτισμού Χώρου ανά Ωρα

Τίτλος	8 πμ	9 πμ	10 πμ	11 πμ	12 πμ	1 μμ	2 μμ	3 μμ	4 μμ	5 μμ	6 μμ
Χρονοπρόγραμμα	1.00	1.00	1.00	1.00	1.00	1.00	1.00	0.90	0.80	1.00	1.00
Φορτίο	1526	1717	1813	1861	1885	1897	1921	1786	1631	1905	1941

Επίπεδο : ΙΣΟΓΕΙΟ
Χώρος 8
Ονομασία Αιθ. 1.009

Δεδομένα Ατόμων (Watt)

Βαθμός Ενεργητικότητας	Συντ. Αισθ.	Συντ. Λανθ.	Αριθμός Ατόμων	Συντελεστής ακτινοβολίας (%)
Τυπική εργασία γραφείου	75.00	55.00	176	58

Χρονοδιάγραμμα Ατόμων Χώρου ανά Ώρα

Τίτλος	8 πμ	9 πμ	10 πμ	11 πμ	12 πμ	1 μμ	2 μμ	3 μμ	4 μμ	5 μμ	6 μμ
Χρονοπρόγραμμα	1.00	1.00	1.00	1.00	1.00	1.00	1.00	0.90	0.80	1.00	1.00
Φορτίο Αισθητό	9908	11133	11745	12052	12205	12358	12511	11627	10614	12411	12641
Φορτίο Λανθάνον	9680	9680	9680	9680	9680	9680	9680	8712	7744	9680	9680
Σύνολο	19588	20813	21425	21732	21885	22038	22191	20339	18358	22091	22321

Δεδομένα Συσκευών (Watt)

Είδος Συσκευής	Συντ. Αισθ.	Συντ. Λανθ.	Αριθμός Συσκευών	Συντελεστής ακτινοβολίας (%)
Υπολογιστής	15.00		145	15

Χρονοδιάγραμμα Συσκευών Χώρου ανά Ώρα

Τίτλος	8 πμ	9 πμ	10 πμ	11 πμ	12 πμ	1 μμ	2 μμ	3 μμ	4 μμ	5 μμ	6 μμ
Χρονοπρόγραμμα	0.40	1.00	1.00	1.00	1.00	1.00	1.00	1.00	1.00	1.00	1.00
Φορτίο Αισθητό	876	2086	2118	2133	2141	2147	2151	2155	2157	2159	2161
Φορτίο Λανθάνον	0	0	0	0	0	0	0	0	0	0	0
Σύνολο	876	2086	2118	2133	2141	2147	2151	2155	2157	2159	2161

Πρόσθετα Φορτία ανά Ώρα (Watt)

Είδος Φορτίου	8 πμ	9 πμ	10 πμ	11 πμ	12 πμ	1 μμ	2 μμ	3 μμ	4 μμ	5 μμ	6 μμ
Φωτισμός	1526	1717	1813	1861	1885	1897	1921	1786	1631	1905	1941
Άτομα (Αισθητό)	9908	11133	11745	12052	12205	12358	12511	11627	10614	12411	12641
Άτομα (Λανθάνον)	9680	9680	9680	9680	9680	9680	9680	8712	7744	9680	9680
Άτομα (Σύνολο)	19588	20813	21425	21732	21885	22038	22191	20339	18358	22091	22321
Συσκευές (Αισθητό)	876	2086	2118	2133	2141	2147	2151	2155	2157	2159	2161
Συσκευές (Λανθάνον)	0	0	0	0	0	0	0	0	0	0	0
Συσκευές (Σύνολο)	876	2086	2118	2133	2141	2147	2151	2155	2157	2159	2161
Χαραμάδες	0	0	0	0	0	0	0	0	0	0	0

Συνολικά Φορτία Χώρου ανά Ώρα (Watt)

Είδος Φορτίου	8 πμ	9 πμ	10 πμ	11 πμ	12 πμ	1 μμ	2 μμ	3 μμ	4 μμ	5 μμ	6 μμ
Αισθητό	10543	13626	15245	16620	17590	18120	18165	16563	14574	16051	15860
Λανθάνον	9680	9680	9680	9680	9680	9680	9680	8712	7744	9680	9680
Σύνολο	20223	23306	24925	26300	27270	27800	27845	25275	22318	25731	25540

Φορτία Συσκευής Λόγω Αερισμού ανά Ώρα (Watt)

Είδος Φορτίου	8 πμ	9 πμ	10 πμ	11 πμ	12 πμ	1 μμ	2 μμ	3 μμ	4 μμ	5 μμ	6 μμ
Αισθητό	0.00	0.00	0.00	0.00	0.00	0.00	0.00	0.00	0.00	0.00	0.00
Λανθάνον	0.00	0.00	0.00	0.00	0.00	0.00	0.00	0.00	0.00	0.00	0.00
Σύνολο	0.00	0.00	0.00	0.00	0.00	0.00	0.00	0.00	0.00	0.00	0.00

Επίπεδο : ΙΣΟΓΕΙΟ
Χώρος 8
Ονομασία Αιθ. 1.009

Μέγιστα Φορτία Συσκευής Λόγω Αερισμού (Watt)
Αισθητό : 0
Λανθάνον : 0
Συνολικός όγκος αέρα (m³/h) : 0.00

Επίπεδο : ΙΣΟΓΕΙΟ
Χώρος 9
Ονομασία Αιθ. 1.010

Επιφάνειες

Είδ. Επιφ.	Προσανα	k (W/m²K)	Μήκος (m)	Υψος ή Πλάτος (m)	Επιφ. (m²)	Αριθ. Επιφ.	Συν. Επιφ. (m²)	Αφαιρ. Επιφ. (m²)	Επιφ. Υπολ. (m²)	Εσωτ. Σκίαση	Σκίαση Προβ.	Αυθ. Συντ. Σκίασης
E1	E	1.10	0.95	3.60	3.42	1	3.42		3.42			
E1	E	1.10	0.55	3.60	1.98	1	1.98		1.98			
T2	N	0.345	7.00	3.60	25.20	1	25.20	18.02	7.18			
T7	N	0.381	0.30	3.10	0.93	1	0.93		0.93			
T7	N	0.381	0.05	3.10	0.15	1	0.15		0.15			
T7	N	0.381	7.00	0.50	3.50	1	3.50		3.50			
A1	N	2.099	1.60	1.60	2.56	1	2.56		2.56			
A2	N	2.607	1.60	0.50	0.80	1	0.80		0.80			
A1	N	2.099	1.60	1.60	2.56	1	2.56		2.56			
A2	N	2.607	1.60	0.50	0.80	1	0.80		0.80			
A1	N	2.099	1.60	1.60	2.56	1	2.56		2.56			
A2	N	2.607	1.60	0.50	0.80	1	0.80		0.80			
A1	N	2.099	1.60	1.60	2.56	1	2.56		2.56			
A2	N	2.607	1.60	0.50	0.80	1	0.80		0.80			
E1	E	1.10	0.20	3.60	0.72	1	0.72		0.72			
Δ4	ΦΕ	3.100	1.00	70.60	70.60	1	70.60		70.60			
Δ2	E	2.000	1.00	0.76	0.76	1	0.76		0.76			

Συντελεστές Σκίασης Επιφανειών

Είδ. Επιφ.	Επιφ. Υπολ. (m²)	8 πμ	9 πμ	10 πμ	11 πμ	12 πμ	1 μμ	2 μμ	3 μμ	4 μμ	5 μμ	6 μμ
E1	3.42	0.00	0.00	0.00	0.00	0.00	0.00	0.00	0.00	0.00	0.00	0.00
E1	1.98	0.00	0.00	0.00	0.00	0.00	0.00	0.00	0.00	0.00	0.00	0.00
T2	7.18	1.00	1.00	1.00	1.00	1.00	1.00	1.00	1.00	1.00	1.00	1.00
T7	0.93	1.00	1.00	1.00	1.00	1.00	1.00	1.00	1.00	1.00	1.00	1.00
T7	0.15	1.00	1.00	1.00	1.00	1.00	1.00	1.00	1.00	1.00	1.00	1.00
T7	3.50	1.00	1.00	1.00	1.00	1.00	1.00	1.00	1.00	1.00	1.00	1.00
A1	2.56	1.00	1.00	1.00	1.00	1.00	1.00	1.00	1.00	1.00	1.00	1.00
A2	0.80	1.00	1.00	1.00	1.00	1.00	1.00	1.00	1.00	1.00	1.00	1.00
A1	2.56	1.00	1.00	1.00	1.00	1.00	1.00	1.00	1.00	1.00	1.00	1.00
A2	0.80	1.00	1.00	1.00	1.00	1.00	1.00	1.00	1.00	1.00	1.00	1.00
A1	2.56	1.00	1.00	1.00	1.00	1.00	1.00	1.00	1.00	1.00	1.00	1.00
A2	0.80	1.00	1.00	1.00	1.00	1.00	1.00	1.00	1.00	1.00	1.00	1.00
A1	2.56	1.00	1.00	1.00	1.00	1.00	1.00	1.00	1.00	1.00	1.00	1.00
A2	0.80	1.00	1.00	1.00	1.00	1.00	1.00	1.00	1.00	1.00	1.00	1.00
E1	0.72	0.00	0.00	0.00	0.00	0.00	0.00	0.00	0.00	0.00	0.00	0.00
Δ4	70.60	0.00	0.00	0.00	0.00	0.00	0.00	0.00	0.00	0.00	0.00	0.00
Δ2	0.76	0.00	0.00	0.00	0.00	0.00	0.00	0.00	0.00	0.00	0.00	0.00

Φορτία Ανα Επιφάνεια και Ωρα (Watt)

Είδ. Επιφ.	Επιφ. Υπολ. (m²)	8 πμ	9 πμ	10 πμ	11 πμ	12 πμ	1 μμ	2 μμ	3 μμ	4 μμ	5 μμ	6 μμ
E1	3.42	-27	-22	-16	-9	-3	2	5	6	5	2	-2
E1	1.98	-16	-13	-9	-5	-2	1	3	4	3	1	-1
T2	7.18	4	3	2	1	1	2	3	5	8	11	13
T7	0.93	1	0	0	0	0	1	1	1	2	2	2
T7	0.15	0	0	0	0	0	0	0	0	0	0	0
T7	3.50	2	1	1	1	1	2	3	5	6	7	8
A1	2.56	64	106	190	286	360	391	374	313	231	172	128
A2	0.80	14	25	46	70	89	98	95	80	60	46	35
A1	2.56	64	106	190	286	360	391	374	313	231	172	128
A2	0.80	14	25	46	70	89	98	95	80	60	46	35
A1	2.56	64	106	190	286	360	391	374	313	231	172	128
A2	0.80	14	25	46	70	89	98	95	80	60	46	35
A1	2.56	64	106	190	286	360	391	374	313	231	172	128

Επίπεδο : ΙΣΟΓΕΙΟ
Χώρος 9
Ονομασία Αιθ. 1.010

Είδ. Επιφ.	Επιφ. Υπολ. (m²)	8 πμ	9 πμ	10 πμ	11 πμ	12 πμ	1 μμ	2 μμ	3 μμ	4 μμ	5 μμ	6 μμ
A2	0.80	14	25	46	70	89	98	95	80	60	46	35
E1	0.72	-6	-5	-3	-2	-1	0	1	1	1	0	-0
Δ4	70.60	-1094	-1094	-1094	-1094	-1094	-1094	-1094	-1094	-1094	-1094	-1094
Δ2	0.76	-11	-9	-7	-4	-1	1	2	3	2	1	-1
		-838	-616	-183	313	698	873	802	506	96	-199	-424

Δεδομένα Φωτισμού (Watt)

Είδος Φωτισμού	Συντ.	Ισχύς (W)	Σύνολο	Συντελεστής ακτινοβολίας (%)
Φθορισμού γενικά	1.00	999	999	59

Χρονοδιάγραμμα Φωτισμού Χώρου ανά Ωρα

Τίτλος	8 πμ	9 πμ	10 πμ	11 πμ	12 πμ	1 μμ	2 μμ	3 μμ	4 μμ	5 μμ	6 μμ
Χρονοπρόγραμμα	1.00	1.00	1.00	1.00	1.00	1.00	1.00	1.00	0.80	1.00	1.00
Φορτίο	751	846	893	917	928	934	946	952	813	944	959

Δεδομένα Ατόμων (Watt)

Βαθμός Ενεργητικότητας	Συντ. Αισθ.	Συντ. Λανθ.	Αριθμός Ατόμων	Συντελεστής ακτινοβολίας (%)
Τυπική εργασία γραφείου	75.00	55.00	85	58

Χρονοδιάγραμμα Ατόμων Χώρου ανά Ωρα

Τίτλος	8 πμ	9 πμ	10 πμ	11 πμ	12 πμ	1 μμ	2 μμ	3 μμ	4 μμ	5 μμ	6 μμ
Χρονοπρόγραμμα	1.00	1.00	1.00	1.00	1.00	1.00	1.00	0.90	0.80	1.00	1.00
Φορτίο Αισθητό	4785	5377	5672	5820	5894	5968	6042	5615	5126	5994	6105
Φορτίο Λανθάνον	4675	4675	4675	4675	4675	4675	4675	4208	3740	4675	4675
Σύνολο	9460	10052	10347	10495	10569	10643	10717	9823	8866	10669	10780

Δεδομένα Συσκευών (Watt)

Είδος Συσκευής	Συντ. Αισθ.	Συντ. Λανθ.	Αριθμός Συσκευών	Συντελεστής ακτινοβολίας (%)
Υπολογιστής	15.00		71	15

Χρονοδιάγραμμα Συσκευών Χώρου ανά Ωρα

Τίτλος	8 πμ	9 πμ	10 πμ	11 πμ	12 πμ	1 μμ	2 μμ	3 μμ	4 μμ	5 μμ	6 μμ
Χρονοπρόγραμμα	0.40	1.00	1.00	1.00	1.00	1.00	1.00	1.00	1.00	1.00	1.00
Φορτίο Αισθητό	431	1027	1043	1051	1055	1057	1059	1061	1062	1063	1064
Φορτίο Λανθάνον	0	0	0	0	0	0	0	0	0	0	0
Σύνολο	431	1027	1043	1051	1055	1057	1059	1061	1062	1063	1064

Πρόσθετα Φορτία ανά Ωρα (Watt)

Είδος Φορτίου	8 πμ	9 πμ	10 πμ	11 πμ	12 πμ	1 μμ	2 μμ	3 μμ	4 μμ	5 μμ	6 μμ
Φωτισμός	751	846	893	917	928	934	946	952	813	944	959
Άτομα (Αισθητό)	4785	5377	5672	5820	5894	5968	6042	5615	5126	5994	6105
Άτομα (Λανθάνον)	4675	4675	4675	4675	4675	4675	4675	4208	3740	4675	4675

Επίπεδο : ΙΣΟΓΕΙΟ
 Χώρος 9
 Ονομασία Αιθ. 1.010

Είδος Φορτίου	8 πμ	9 πμ	10 πμ	11 πμ	12 πμ	1 μμ	2 μμ	3 μμ	4 μμ	5 μμ	6 μμ
Άτομα (Σύνολο)	9460	10052	10347	10495	10569	10643	10717	9823	8866	10669	10780
Συσκευές (Αισθητό)	431	1027	1043	1051	1055	1057	1059	1061	1062	1063	1064
Συσκευές (Λανθάνον)	0	0	0	0	0	0	0	0	0	0	0
Συσκευές (Σύνολο)	431	1027	1043	1051	1055	1057	1059	1061	1062	1063	1064
Χαραμάδες	0	0	0	0	0	0	0	0	0	0	0

Συνολικά Φορτία Χώρου ανά Ωρα (Watt)

Είδος Φορτίου	8 πμ	9 πμ	10 πμ	11 πμ	12 πμ	1 μμ	2 μμ	3 μμ	4 μμ	5 μμ	6 μμ
Αισθητό	5129	6634	7426	8100	8576	8833	8849	8135	7098	7802	7704
Λανθάνον	4675	4675	4675	4675	4675	4675	4675	4208	3740	4675	4675
Σύνολο	9804	11309	12101	12775	13251	13508	13524	12343	10838	12477	12379

Φορτία Συσκευής Λόγω Αερισμού ανά Ωρα (Watt)

Είδος Φορτίου	8 πμ	9 πμ	10 πμ	11 πμ	12 πμ	1 μμ	2 μμ	3 μμ	4 μμ	5 μμ	6 μμ
Αισθητό	0.00	0.00	0.00	0.00	0.00	0.00	0.00	0.00	0.00	0.00	0.00
Λανθάνον	0.00	0.00	0.00	0.00	0.00	0.00	0.00	0.00	0.00	0.00	0.00
Σύνολο	0.00	0.00	0.00	0.00	0.00	0.00	0.00	0.00	0.00	0.00	0.00

Μέγιστα Φορτία Συσκευής Λόγω Αερισμού (Watt)

Αισθητό : 0
 Λανθάνον : 0
 Συνολικός όγκος αέρα (m³/h) : 0.00

Επίπεδο : ΙΣΟΓΕΙΟ
Χώρος 10
Ονομασία Αιθ. 1.011

Επιφάνειες

Είδ. Επιφ.	Προσανα	k (W/m²K)	Μήκος (m)	Υψος ή Πλάτος (m)	Επιφ. (m²)	Αριθ. Επιφ.	Συν. Επιφ. (m²)	Αφαιρ. Επιφ. (m²)	Επιφ. Υπολ. (m²)	Εσωτ. Σκίαση	Σκίαση Προβ.	Αυθ. Συντ. Σκίασης
E1	E	1.10	1.50	3.60	5.40	1	5.40		5.40			
E1	E	1.10	0.55	3.60	1.98	1	1.98		1.98			
T2	N	0.345	7.00	3.60	25.20	1	25.20	18.02	7.18			
T7	N	0.381	0.05	3.10	0.15	1	0.15		0.15			
T7	N	0.381	0.30	3.10	0.93	1	0.93		0.93			
T7	N	0.381	7.00	0.50	3.50	1	3.50		3.50			
A1	N	2.099	1.60	1.60	2.56	1	2.56		2.56			
A2	N	2.607	1.60	0.50	0.80	1	0.80		0.80			
A1	N	2.099	1.60	1.60	2.56	1	2.56		2.56			
A2	N	2.607	1.60	0.50	0.80	1	0.80		0.80			
A1	N	2.099	1.60	1.60	2.56	1	2.56		2.56			
A2	N	2.607	1.60	0.50	0.80	1	0.80		0.80			
A1	N	2.099	1.60	1.60	2.56	1	2.56		2.56			
A2	N	2.607	1.60	0.50	0.80	1	0.80		0.80			
E1	E	1.10	0.70	3.60	2.52	1	2.52		2.52			
Δ4	ΦΕ	3.100	1.00	70.52	70.52	1	70.52		70.52			
Δ2	E	2.000	1.00	0.77	0.77	1	0.77		0.77			

Συντελεστές Σκίασης Επιφανειών

Είδ. Επιφ.	Επιφ. Υπολ. (m²)	8 μμ	9 μμ	10 μμ	11 μμ	12 μμ	1 μμ	2 μμ	3 μμ	4 μμ	5 μμ	6 μμ
E1	5.40	0.00	0.00	0.00	0.00	0.00	0.00	0.00	0.00	0.00	0.00	0.00
E1	1.98	0.00	0.00	0.00	0.00	0.00	0.00	0.00	0.00	0.00	0.00	0.00
T2	7.18	1.00	1.00	1.00	1.00	1.00	1.00	1.00	1.00	1.00	1.00	1.00
T7	0.15	1.00	1.00	1.00	1.00	1.00	1.00	1.00	1.00	1.00	1.00	1.00
T7	0.93	1.00	1.00	1.00	1.00	1.00	1.00	1.00	1.00	1.00	1.00	1.00
T7	3.50	1.00	1.00	1.00	1.00	1.00	1.00	1.00	1.00	1.00	1.00	1.00
A1	2.56	1.00	1.00	1.00	1.00	1.00	1.00	1.00	1.00	1.00	1.00	1.00
A2	0.80	1.00	1.00	1.00	1.00	1.00	1.00	1.00	1.00	1.00	1.00	1.00
A1	2.56	1.00	1.00	1.00	1.00	1.00	1.00	1.00	1.00	1.00	1.00	1.00
A2	0.80	1.00	1.00	1.00	1.00	1.00	1.00	1.00	1.00	1.00	1.00	1.00
A1	2.56	1.00	1.00	1.00	1.00	1.00	1.00	1.00	1.00	1.00	1.00	1.00
A2	0.80	1.00	1.00	1.00	1.00	1.00	1.00	1.00	1.00	1.00	1.00	1.00
A1	2.56	1.00	1.00	1.00	1.00	1.00	1.00	1.00	1.00	1.00	1.00	1.00
A2	0.80	1.00	1.00	1.00	1.00	1.00	1.00	1.00	1.00	1.00	1.00	1.00
E1	2.52	0.00	0.00	0.00	0.00	0.00	0.00	0.00	0.00	0.00	0.00	0.00
Δ4	70.52	0.00	0.00	0.00	0.00	0.00	0.00	0.00	0.00	0.00	0.00	0.00
Δ2	0.77	0.00	0.00	0.00	0.00	0.00	0.00	0.00	0.00	0.00	0.00	0.00

Φορτία Ανα Επιφάνεια και Ωρα (Watt)

Είδ. Επιφ.	Επιφ. Υπολ. (m²)	8 μμ	9 μμ	10 μμ	11 μμ	12 μμ	1 μμ	2 μμ	3 μμ	4 μμ	5 μμ	6 μμ
E1	5.40	-43	-35	-25	-15	-5	3	8	10	8	4	-3
E1	1.98	-16	-13	-9	-5	-2	1	3	4	3	1	-1
T2	7.18	4	3	2	1	1	2	3	5	8	11	13
T7	0.15	0	0	0	0	0	0	0	0	0	0	0
T7	0.93	1	0	0	0	0	1	1	1	2	2	2
T7	3.50	2	1	1	1	1	2	3	5	6	7	8
A1	2.56	64	106	190	286	360	391	374	313	231	172	128
A2	0.80	14	25	46	70	89	98	95	80	60	46	35
A1	2.56	64	106	190	286	360	391	374	313	231	172	128
A2	0.80	14	25	46	70	89	98	95	80	60	46	35
A1	2.56	64	106	190	286	360	391	374	313	231	172	128
A2	0.80	14	25	46	70	89	98	95	80	60	46	35
A1	2.56	64	106	190	286	360	391	374	313	231	172	128

Επίπεδο : ΙΣΟΓΕΙΟ
Χώρος 10
Ονομασία Αιθ. 1.011

Είδ. Επιφ.	Επιφ. Υπολ. (m²)	8 πμ	9 πμ	10 πμ	11 πμ	12 πμ	1 μμ	2 μμ	3 μμ	4 μμ	5 μμ	6 μμ
A2	0.80	14	25	46	70	89	98	95	80	60	46	35
E1	2.52	-20	-16	-12	-7	-2	1	4	5	4	2	-2
Δ4	70.52	-1093	-1093	-1093	-1093	-1093	-1093	-1093	-1093	-1093	-1093	-1093
Δ2	0.77	-11	-9	-7	-4	-1	1	2	3	2	1	-1
		-868	-639	-199	304	697	876	809	515	103	-196	-425

Δεδομένα Φωτισμού (Watt)

Είδος Φωτισμού	Συντ.	Ισχύς (W)	Σύνολο	Συντελεστής ακτινοβολίας (%)
Φθορισμού γενικά	1.00	998	998	59

Χρονοδιάγραμμα Φωτισμού Χώρου ανά Ωρα

Τίτλος	8 πμ	9 πμ	10 πμ	11 πμ	12 πμ	1 μμ	2 μμ	3 μμ	4 μμ	5 μμ	6 μμ
Χρονοπρόγραμμα	1.00	1.00	1.00	1.00	1.00	1.00	1.00	1.00	0.80	1.00	1.00
Φορτίο	751	845	892	916	927	933	945	951	813	943	958

Δεδομένα Ατόμων (Watt)

Βαθμός Ενεργητικότητας	Συντ. Αισθ.	Συντ. Λανθ.	Αριθμός Ατόμων	Συντελεστής ακτινοβολίας (%)
Τυπική εργασία γραφείου	75.00	55.00	85	58

Χρονοδιάγραμμα Ατόμων Χώρου ανά Ωρα

Τίτλος	8 πμ	9 πμ	10 πμ	11 πμ	12 πμ	1 μμ	2 μμ	3 μμ	4 μμ	5 μμ	6 μμ
Χρονοπρόγραμμα	1.00	1.00	1.00	1.00	1.00	1.00	1.00	1.00	0.80	1.00	1.00
Φορτίο Αισθητό	4711	5303	5599	5783	5894	5968	6042	6079	5189	6027	6124
Φορτίο Λανθάνον	4675	4675	4675	4675	4675	4675	4675	4675	3740	4675	4675
Σύνολο	9386	9978	10274	10458	10569	10643	10717	10754	8929	10702	10799

Δεδομένα Συσκευών (Watt)

Είδος Συσκευής	Συντ. Αισθ.	Συντ. Λανθ.	Αριθμός Συσκευών	Συντελεστής ακτινοβολίας (%)
Υπολογιστής	15.00		71	15

Χρονοδιάγραμμα Συσκευών Χώρου ανά Ωρα

Τίτλος	8 πμ	9 πμ	10 πμ	11 πμ	12 πμ	1 μμ	2 μμ	3 μμ	4 μμ	5 μμ	6 μμ
Χρονοπρόγραμμα	0.40	1.00	1.00	1.00	1.00	1.00	1.00	1.00	1.00	1.00	1.00
Φορτίο Αισθητό	431	1026	1042	1050	1053	1056	1058	1060	1061	1062	1063
Φορτίο Λανθάνον	0	0	0	0	0	0	0	0	0	0	0
Σύνολο	431	1026	1042	1050	1053	1056	1058	1060	1061	1062	1063

Πρόσθετα Φορτία ανά Ωρα (Watt)

Είδος Φορτίου	8 πμ	9 πμ	10 πμ	11 πμ	12 πμ	1 μμ	2 μμ	3 μμ	4 μμ	5 μμ	6 μμ
Φωτισμός	751	845	892	916	927	933	945	951	813	943	958
Άτομα (Αισθητό)	4711	5303	5599	5783	5894	5968	6042	6079	5189	6027	6124
Άτομα (Λανθάνον)	4675	4675	4675	4675	4675	4675	4675	4675	3740	4675	4675

Επίπεδο : ΙΣΟΓΕΙΟ
 Χώρος 10
 Ονομασία Αιθ. 1.011

Είδος Φορτίου	8 πμ	9 πμ	10 πμ	11 πμ	12 πμ	1 μμ	2 μμ	3 μμ	4 μμ	5 μμ	6 μμ
Άτομα (Σύνολο)	9386	9978	10274	10458	10569	10643	10717	10754	8929	10702	10799
Συσκευές (Αισθητό)	431	1026	1042	1050	1053	1056	1058	1060	1061	1062	1063
Συσκευές (Λανθάνον)	0	0	0	0	0	0	0	0	0	0	0
Συσκευές (Σύνολο)	431	1026	1042	1050	1053	1056	1058	1060	1061	1062	1063
Χαραμάδες	0	0	0	0	0	0	0	0	0	0	0

Συνολικά Φορτία Χώρου ανά Ωρα (Watt)

Είδος Φορτίου	8 πμ	9 πμ	10 πμ	11 πμ	12 πμ	1 μμ	2 μμ	3 μμ	4 μμ	5 μμ	6 μμ
Αισθητό	5025	6535	7333	8052	8572	8834	8854	8605	7166	7837	7720
Λανθάνον	4675	4675	4675	4675	4675	4675	4675	4675	3740	4675	4675
Σύνολο	9700	11210	12008	12727	13247	13509	13529	13280	10906	12512	12395

Φορτία Συσκευής Λόγω Αερισμού ανά Ωρα (Watt)

Είδος Φορτίου	8 πμ	9 πμ	10 πμ	11 πμ	12 πμ	1 μμ	2 μμ	3 μμ	4 μμ	5 μμ	6 μμ
Αισθητό	0.00	0.00	0.00	0.00	0.00	0.00	0.00	0.00	0.00	0.00	0.00
Λανθάνον	0.00	0.00	0.00	0.00	0.00	0.00	0.00	0.00	0.00	0.00	0.00
Σύνολο	0.00	0.00	0.00	0.00	0.00	0.00	0.00	0.00	0.00	0.00	0.00

Μέγιστα Φορτία Συσκευής Λόγω Αερισμού (Watt)

Αισθητό : 0
 Λανθάνον : 0
 Συνολικός όγκος αέρα (m³/h) : 0.00

Επίπεδο : ΙΣΟΓΕΙΟ
Χώρος 11
Ονομασία Αιθ. 1.013

Επιφάνειες

Είδ. Επιφ.	Προσανα	k (W/m²K)	Μήκος (m)	Υψος ή Πλάτος (m)	Επιφ. (m²)	Αριθ. Επιφ.	Συν. Επιφ. (m²)	Αφαιρ. Επιφ. (m²)	Επιφ. Υπολ. (m²)	Εσωτ. Σκίαση	Σκίαση Προβ.	Αυθ. Συντ. Σκίασης
E1	E	1.10	1.50	3.60	5.40	1	5.40		5.40			
E1	E	1.10	0.70	3.60	2.52	1	2.52		2.52			
T2	N	0.345	7.00	3.60	25.20	1	25.20	18.02	7.18			
T7	N	0.381	0.30	3.10	0.93	1	0.93		0.93			
T7	N	0.381	0.05	3.10	0.15	1	0.15		0.15			
T7	N	0.381	7.00	0.50	3.50	1	3.50		3.50			
A1	N	2.099	1.60	1.60	2.56	1	2.56		2.56		ΣΚΙΑ	
A2	N	2.607	1.60	0.50	0.80	1	0.80		0.80		ΣΚΙΑ	
A1	N	2.099	1.60	1.60	2.56	1	2.56		2.56		ΣΚΙΑ	
A2	N	2.607	1.60	0.50	0.80	1	0.80		0.80		ΣΚΙΑ	
A1	N	2.099	1.60	1.60	2.56	1	2.56		2.56			
A2	N	2.607	1.60	0.50	0.80	1	0.80		0.80			
A1	N	2.099	1.60	1.60	2.56	1	2.56		2.56			
A2	N	2.607	1.60	0.50	0.80	1	0.80		0.80			
E1	E	1.10	0.55	3.60	1.98	1	1.98		1.98			
Δ4	ΦΕ	3.100	1.00	70.68	70.68	1	70.68		70.68			
Δ2	E	2.000	1.00	0.78	0.78	1	0.78		0.78			

Συντελεστές Σκίασης Επιφανειών

Είδ. Επιφ.	Επιφ. Υπολ. (m²)	8 πμ	9 πμ	10 πμ	11 πμ	12 πμ	1 μμ	2 μμ	3 μμ	4 μμ	5 μμ	6 μμ
E1	5.40	0.00	0.00	0.00	0.00	0.00	0.00	0.00	0.00	0.00	0.00	0.00
E1	2.52	0.00	0.00	0.00	0.00	0.00	0.00	0.00	0.00	0.00	0.00	0.00
T2	7.18	1.00	1.00	1.00	1.00	1.00	1.00	1.00	1.00	1.00	1.00	1.00
T7	0.93	1.00	1.00	1.00	1.00	1.00	1.00	1.00	1.00	1.00	1.00	1.00
T7	0.15	1.00	1.00	1.00	1.00	1.00	1.00	1.00	1.00	1.00	1.00	1.00
T7	3.50	1.00	1.00	1.00	1.00	1.00	1.00	1.00	1.00	1.00	1.00	1.00
A1	2.56	0.00	0.00	0.00	0.00	0.30	0.41	0.05	0.00	0.00	0.00	0.00
A2	0.80	0.00	0.00	0.00	0.00	0.00	0.00	0.00	0.00	0.00	0.00	0.00
A1	2.56	0.00	0.00	0.00	0.35	0.48	0.50	0.41	0.15	0.00	0.00	0.00
A2	0.80	0.00	0.00	0.00	0.00	0.00	0.00	0.00	0.00	0.00	0.00	0.00
A1	2.56	1.00	1.00	1.00	1.00	1.00	1.00	1.00	1.00	1.00	1.00	1.00
A2	0.80	1.00	1.00	1.00	1.00	1.00	1.00	1.00	1.00	1.00	1.00	1.00
A1	2.56	1.00	1.00	1.00	1.00	1.00	1.00	1.00	1.00	1.00	1.00	1.00
A2	0.80	1.00	1.00	1.00	1.00	1.00	1.00	1.00	1.00	1.00	1.00	1.00
E1	1.98	0.00	0.00	0.00	0.00	0.00	0.00	0.00	0.00	0.00	0.00	0.00
Δ4	70.68	0.00	0.00	0.00	0.00	0.00	0.00	0.00	0.00	0.00	0.00	0.00
Δ2	0.78	0.00	0.00	0.00	0.00	0.00	0.00	0.00	0.00	0.00	0.00	0.00

Φορτία Ανα Επιφάνεια και Ωρα (Watt)

Είδ. Επιφ.	Επιφ. Υπολ. (m²)	8 πμ	9 πμ	10 πμ	11 πμ	12 πμ	1 μμ	2 μμ	3 μμ	4 μμ	5 μμ	6 μμ
E1	5.40	-43	-35	-25	-15	-5	3	8	10	8	4	-3
E1	2.52	-20	-16	-12	-7	-2	1	4	5	4	2	-2
T2	7.18	4	3	2	1	1	2	3	5	8	11	13
T7	0.93	1	0	0	0	0	1	1	1	2	2	2
T7	0.15	0	0	0	0	0	0	0	0	0	0	0
T7	3.50	2	1	1	1	1	2	3	5	6	7	8
A1	2.56	96	106	126	143	213	252	197	181	167	151	168
A2	0.80	21	25	30	36	41	45	46	46	44	40	43
A1	2.56	96	106	126	191	251	277	259	207	176	156	171
A2	0.80	21	25	30	36	41	45	46	46	44	40	43
A1	2.56	64	106	190	286	360	391	374	313	231	172	128
A2	0.80	14	25	46	70	89	98	95	80	60	46	35
A1	2.56	64	106	190	286	360	391	374	313	231	172	128

Επίπεδο : ΙΣΟΓΕΙΟ
Χώρος 11
Ονομασία Αιθ. 1.013

Είδ. Επιφ.	Επιφ. Υπολ. (m²)	8 πμ	9 πμ	10 πμ	11 πμ	12 πμ	1 μμ	2 μμ	3 μμ	4 μμ	5 μμ	6 μμ
A2	0.80	14	25	46	70	89	98	95	80	60	46	35
E1	1.98	-16	-13	-9	-5	-2	1	3	4	3	1	-1
Δ4	70.68	-1096	-1096	-1096	-1096	-1096	-1096	-1096	-1096	-1096	-1096	-1096
Δ2	0.78	-11	-9	-7	-4	-1	1	2	3	2	1	-1
		-791	-641	-361	-6	343	514	416	204	-51	-246	-328

Δεδομένα Φωτισμού (Watt)

Είδος Φωτισμού	Συντ.	Ισχύς (W)	Σύνολο	Συντελεστής ακτινοβολίας (%)
Φθορισμού γενικά	1.00	1000	1000	59

Χρονοδιάγραμμα Φωτισμού Χώρου ανά Ωρα

Τίτλος	8 πμ	9 πμ	10 πμ	11 πμ	12 πμ	1 μμ	2 μμ	3 μμ	4 μμ	5 μμ	6 μμ
Χρονοπρόγραμμα	1.00	1.00	1.00	1.00	1.00	1.00	1.00	1.00	0.80	1.00	1.00
Φορτίο	752	847	894	918	929	935	947	953	814	945	960

Δεδομένα Ατόμων (Watt)

Βαθμός Ενεργητικότητας	Συντ. Αισθ.	Συντ. Λανθ.	Αριθμός Ατόμων	Συντελεστής ακτινοβολίας (%)
Τυπική εργασία γραφείου	75.00	55.00	85	58

Χρονοδιάγραμμα Ατόμων Χώρου ανά Ωρα

Τίτλος	8 πμ	9 πμ	10 πμ	11 πμ	12 πμ	1 μμ	2 μμ	3 μμ	4 μμ	5 μμ	6 μμ
Χρονοπρόγραμμα	1.00	1.00	1.00	1.00	1.00	1.00	1.00	1.00	0.80	1.00	1.00
Φορτίο Αισθητό	4711	5303	5599	5783	5894	5968	6042	6079	5189	6027	6124
Φορτίο Λανθάνον	4675	4675	4675	4675	4675	4675	4675	4675	3740	4675	4675
Σύνολο	9386	9978	10274	10458	10569	10643	10717	10754	8929	10702	10799

Δεδομένα Συσκευών (Watt)

Είδος Συσκευής	Συντ. Αισθ.	Συντ. Λανθ.	Αριθμός Συσκευών	Συντελεστής ακτινοβολίας (%)
Υπολογιστής	15.00		71	15

Χρονοδιάγραμμα Συσκευών Χώρου ανά Ωρα

Τίτλος	8 πμ	9 πμ	10 πμ	11 πμ	12 πμ	1 μμ	2 μμ	3 μμ	4 μμ	5 μμ	6 μμ
Χρονοπρόγραμμα	0.40	1.00	1.00	1.00	1.00	1.00	1.00	1.00	1.00	1.00	1.00
Φορτίο Αισθητό	432	1029	1044	1052	1056	1059	1061	1063	1064	1065	1066
Φορτίο Λανθάνον	0	0	0	0	0	0	0	0	0	0	0
Σύνολο	432	1029	1044	1052	1056	1059	1061	1063	1064	1065	1066

Πρόσθετα Φορτία ανά Ωρα (Watt)

Είδος Φορτίου	8 πμ	9 πμ	10 πμ	11 πμ	12 πμ	1 μμ	2 μμ	3 μμ	4 μμ	5 μμ	6 μμ
Φωτισμός	752	847	894	918	929	935	947	953	814	945	960
Άτομα (Αισθητό)	4711	5303	5599	5783	5894	5968	6042	6079	5189	6027	6124
Άτομα (Λανθάνον)	4675	4675	4675	4675	4675	4675	4675	4675	3740	4675	4675

Επίπεδο : ΙΣΟΓΕΙΟ
Χώρος 11
Ονομασία Αιθ. 1.013

Είδος Φορτίου	8 πμ	9 πμ	10 πμ	11 πμ	12 πμ	1 μμ	2 μμ	3 μμ	4 μμ	5 μμ	6 μμ
Άτομα (Σύνολο)	9386	9978	10274	10458	10569	10643	10717	10754	8929	10702	10799
Συσκευές (Αισθητό)	432	1029	1044	1052	1056	1059	1061	1063	1064	1065	1066
Συσκευές (Λανθάνον)	0	0	0	0	0	0	0	0	0	0	0
Συσκευές (Σύνολο)	432	1029	1044	1052	1056	1059	1061	1063	1064	1065	1066
Χαραμάδες	0	0	0	0	0	0	0	0	0	0	0

Συνολικά Φορτία Χώρου ανά Ωρα (Watt)

Είδος Φορτίου	8 πμ	9 πμ	10 πμ	11 πμ	12 πμ	1 μμ	2 μμ	3 μμ	4 μμ	5 μμ	6 μμ
Αισθητό	5104	6538	7175	7747	8222	8476	8466	8299	7016	7791	7822
Λανθάνον	4675	4675	4675	4675	4675	4675	4675	4675	3740	4675	4675
Σύνολο	9779	11213	11850	12422	12897	13151	13141	12974	10756	12466	12497

Φορτία Συσκευής Λόγω Αερισμού ανά Ωρα (Watt)

Είδος Φορτίου	8 πμ	9 πμ	10 πμ	11 πμ	12 πμ	1 μμ	2 μμ	3 μμ	4 μμ	5 μμ	6 μμ
Αισθητό	0.00	0.00	0.00	0.00	0.00	0.00	0.00	0.00	0.00	0.00	0.00
Λανθάνον	0.00	0.00	0.00	0.00	0.00	0.00	0.00	0.00	0.00	0.00	0.00
Σύνολο	0.00	0.00	0.00	0.00	0.00	0.00	0.00	0.00	0.00	0.00	0.00

Μέγιστα Φορτία Συσκευής Λόγω Αερισμού (Watt)

Αισθητό : 0
Λανθάνον : 0
Συνολικός όγκος αέρα (m³/h) : 0.00

Επίπεδο : ΙΣΟΓΕΙΟ
Χώρος 12
Ονομασία Αιθ. 1.014

Επιφάνειες

Είδ. Επιφ.	Προσανα	k (W/m²K)	Μήκος (m)	Υψος ή Πλάτος (m)	Επιφ. (m²)	Αριθ. Επιφ.	Συν. Επιφ. (m²)	Αφαιρ. Επιφ. (m²)	Επιφ. Υπολ. (m²)	Εσωτ. Σκίαση	Σκίαση Προβ.	Αυθ. Συντ. Σκίασης
E1	E	1.10	0.55	3.60	1.98	1	1.98		1.98			
E1	E	1.10	1.50	3.60	5.40	1	5.40		5.40			
E1	E	1.10	0.75	3.60	2.70	1	2.70		2.70			
T2	N	0.345	7.00	3.60	25.20	1	25.20	18.02	7.18			
T7	N	0.381	0.05	3.10	0.15	1	0.15		0.15			
T7	N	0.381	0.30	3.10	0.93	1	0.93		0.93			
T7	N	0.381	7.00	0.50	3.50	1	3.50		3.50			
A1	N	2.099	1.60	1.60	2.56	1	2.56		2.56		ΣΚΙΑ	
A2	N	2.607	1.60	0.50	0.80	1	0.80		0.80		ΣΚΙΑ	
A1	N	2.099	1.60	1.60	2.56	1	2.56		2.56		ΣΚΙΑ	
A2	N	2.607	1.60	0.50	0.80	1	0.80		0.80		ΣΚΙΑ	
A1	N	2.099	1.60	1.60	2.56	1	2.56		2.56		ΣΚΙΑ	
A2	N	2.607	1.60	0.50	0.80	1	0.80		0.80		ΣΚΙΑ	
A1	N	2.099	1.60	1.60	2.56	1	2.56		2.56		ΣΚΙΑ	
A2	N	2.607	1.60	0.50	0.80	1	0.80		0.80		ΣΚΙΑ	
Δ4	ΦΕ	3.100	1.00	70.66	70.66	1	70.66		70.66			
Δ2	E	2.000	1.00	0.78	0.78	1	0.78		0.78			

Συντελεστές Σκίασης Επιφανειών

Είδ. Επιφ.	Επιφ. Υπολ. (m²)	8 μμ	9 μμ	10 μμ	11 μμ	12 μμ	1 μμ	2 μμ	3 μμ	4 μμ	5 μμ	6 μμ
E1	1.98	0.00	0.00	0.00	0.00	0.00	0.00	0.00	0.00	0.00	0.00	0.00
E1	5.40	0.00	0.00	0.00	0.00	0.00	0.00	0.00	0.00	0.00	0.00	0.00
E1	2.70	0.00	0.00	0.00	0.00	0.00	0.00	0.00	0.00	0.00	0.00	0.00
T2	7.18	1.00	1.00	1.00	1.00	1.00	1.00	1.00	1.00	1.00	1.00	1.00
T7	0.15	1.00	1.00	1.00	1.00	1.00	1.00	1.00	1.00	1.00	1.00	1.00
T7	0.93	1.00	1.00	1.00	1.00	1.00	1.00	1.00	1.00	1.00	1.00	1.00
T7	3.50	1.00	1.00	1.00	1.00	1.00	1.00	1.00	1.00	1.00	1.00	1.00
A1	2.56	0.00	0.00	0.00	0.35	0.48	0.50	0.41	0.15	0.00	0.00	0.00
A2	0.80	0.00	0.00	0.00	0.00	0.00	0.00	0.00	0.00	0.00	0.00	0.00
A1	2.56	0.00	0.00	0.00	0.35	0.48	0.50	0.41	0.15	0.00	0.00	0.00
A2	0.80	0.00	0.00	0.00	0.00	0.00	0.00	0.00	0.00	0.00	0.00	0.00
A1	2.56	0.00	0.00	0.00	0.35	0.48	0.50	0.41	0.15	0.00	0.00	0.00
A2	0.80	0.00	0.00	0.00	0.00	0.00	0.00	0.00	0.00	0.00	0.00	0.00
A1	2.56	0.00	0.00	0.00	0.35	0.48	0.50	0.41	0.15	0.00	0.00	0.00
A2	0.80	0.00	0.00	0.00	0.00	0.00	0.00	0.00	0.00	0.00	0.00	0.00
Δ4	70.66	0.00	0.00	0.00	0.00	0.00	0.00	0.00	0.00	0.00	0.00	0.00
Δ2	0.78	0.00	0.00	0.00	0.00	0.00	0.00	0.00	0.00	0.00	0.00	0.00

Φορτία Ανα Επιφάνεια και Ωρα (Watt)

Είδ. Επιφ.	Επιφ. Υπολ. (m²)	8 μμ	9 μμ	10 μμ	11 μμ	12 μμ	1 μμ	2 μμ	3 μμ	4 μμ	5 μμ	6 μμ
E1	1.98	-16	-13	-9	-5	-2	1	3	4	3	1	-1
E1	5.40	-43	-35	-25	-15	-5	3	8	10	8	4	-3
E1	2.70	-22	-18	-13	-7	-2	2	4	5	4	2	-2
T2	7.18	4	3	2	1	1	2	3	5	8	11	13
T7	0.15	0	0	0	0	0	0	0	0	0	0	0
T7	0.93	1	0	0	0	0	1	1	1	2	2	2
T7	3.50	2	1	1	1	1	2	3	5	6	7	8
A1	2.56	96	106	126	191	251	277	259	207	176	156	171
A2	0.80	21	25	30	36	41	45	46	46	44	40	43
A1	2.56	96	106	126	191	251	277	259	207	176	156	171
A2	0.80	21	25	30	36	41	45	46	46	44	40	43
A1	2.56	96	106	126	191	251	277	259	207	176	156	171
A2	0.80	21	25	30	36	41	45	46	46	44	40	43

Επίπεδο : ΙΣΟΓΕΙΟ
Χώρος 12
Ονομασία Αιθ. 1.014

Είδ. Επιφ.	Επιφ. Υπολ. (m²)	8 πμ	9 πμ	10 πμ	11 πμ	12 πμ	1 μμ	2 μμ	3 μμ	4 μμ	5 μμ	6 μμ
A1	2.56	96	106	126	191	251	277	259	207	176	156	171
A2	0.80	21	25	30	36	41	45	46	46	44	40	43
Δ4	70.66	-1095	-1095	-1095	-1095	-1095	-1095	-1095	-1095	-1095	-1095	-1095
Δ2	0.78	-11	-9	-7	-4	-1	1	2	3	2	1	-1
		-713	-641	-521	-218	68	205	151	-51	-184	-283	-220

Δεδομένα Φωτισμού (Watt)

Είδος Φωτισμού	Συντ.	Ισχύς (W)	Σύνολο	Συντελεστής ακτινοβολίας (%)
Φθορισμού γενικά	1.00	1000	1000	59

Χρονοδιάγραμμα Φωτισμού Χώρου ανά Ώρα

Τίτλος	8 πμ	9 πμ	10 πμ	11 πμ	12 πμ	1 μμ	2 μμ	3 μμ	4 μμ	5 μμ	6 μμ
Χρονοπρόγραμμα	1.00	1.00	1.00	1.00	1.00	1.00	1.00	1.00	0.80	1.00	1.00
Φορτίο	752	847	894	918	929	935	947	953	814	945	960

Δεδομένα Ατόμων (Watt)

Βαθμός Ενεργητικότητας	Συντ. Αισθ.	Συντ. Λανθ.	Αριθμός Ατόμων	Συντελεστής ακτινοβολίας (%)
Τυπική εργασία γραφείου	75.00	55.00	85	58

Χρονοδιάγραμμα Ατόμων Χώρου ανά Ώρα

Τίτλος	8 πμ	9 πμ	10 πμ	11 πμ	12 πμ	1 μμ	2 μμ	3 μμ	4 μμ	5 μμ	6 μμ
Χρονοπρόγραμμα	1.00	1.00	1.00	1.00	1.00	1.00	1.00	0.90	0.80	1.00	1.00
Φορτίο Αισθητό	4785	5377	5672	5820	5894	5968	6042	5615	5126	5994	6105
Φορτίο Λανθάνον	4675	4675	4675	4675	4675	4675	4675	4208	3740	4675	4675
Σύνολο	9460	10052	10347	10495	10569	10643	10717	9823	8866	10669	10780

Δεδομένα Συσκευών (Watt)

Είδος Συσκευής	Συντ. Αισθ.	Συντ. Λανθ.	Αριθμός Συσκευών	Συντελεστής ακτινοβολίας (%)
Υπολογιστής	15.00		71	15

Χρονοδιάγραμμα Συσκευών Χώρου ανά Ώρα

Τίτλος	8 πμ	9 πμ	10 πμ	11 πμ	12 πμ	1 μμ	2 μμ	3 μμ	4 μμ	5 μμ	6 μμ
Χρονοπρόγραμμα	0.40	1.00	1.00	1.00	1.00	1.00	1.00	1.00	1.00	1.00	1.00
Φορτίο Αισθητό	432	1029	1044	1052	1056	1059	1061	1062	1063	1065	1066
Φορτίο Λανθάνον	0	0	0	0	0	0	0	0	0	0	0
Σύνολο	432	1029	1044	1052	1056	1059	1061	1062	1063	1065	1066

Πρόσθετα Φορτία ανά Ώρα (Watt)

Είδος Φορτίου	8 πμ	9 πμ	10 πμ	11 πμ	12 πμ	1 μμ	2 μμ	3 μμ	4 μμ	5 μμ	6 μμ
Φωτισμός	752	847	894	918	929	935	947	953	814	945	960
Άτομα (Αισθητό)	4785	5377	5672	5820	5894	5968	6042	5615	5126	5994	6105
Άτομα (Λανθάνον)	4675	4675	4675	4675	4675	4675	4675	4208	3740	4675	4675

Επίπεδο : ΙΣΟΓΕΙΟ
Χώρος 12
Ονομασία Αιθ. 1.014

Είδος Φορτίου	8 πμ	9 πμ	10 πμ	11 πμ	12 πμ	1 μμ	2 μμ	3 μμ	4 μμ	5 μμ	6 μμ
Άτομα (Σύνολο)	9460	10052	10347	10495	10569	10643	10717	9823	8866	10669	10780
Συσκευές (Αισθητό)	432	1029	1044	1052	1056	1059	1061	1062	1063	1065	1066
Συσκευές (Λανθάνον)	0	0	0	0	0	0	0	0	0	0	0
Συσκευές (Σύνολο)	432	1029	1044	1052	1056	1059	1061	1062	1063	1065	1066
Χαραμάδες	0	0	0	0	0	0	0	0	0	0	0

Συνολικά Φορτία Χώρου ανά Ωρα (Watt)

Είδος Φορτίου	8 πμ	9 πμ	10 πμ	11 πμ	12 πμ	1 μμ	2 μμ	3 μμ	4 μμ	5 μμ	6 μμ
Αισθητό	5256	6611	7089	7572	7948	8167	8201	7580	6820	7720	7910
Λανθάνον	4675	4675	4675	4675	4675	4675	4675	4208	3740	4675	4675
Σύνολο	9931	11286	11764	12247	12623	12842	12876	11788	10560	12395	12585

Φορτία Συσκευής Λόγω Αερισμού ανά Ωρα (Watt)

Είδος Φορτίου	8 πμ	9 πμ	10 πμ	11 πμ	12 πμ	1 μμ	2 μμ	3 μμ	4 μμ	5 μμ	6 μμ
Αισθητό	0.00	0.00	0.00	0.00	0.00	0.00	0.00	0.00	0.00	0.00	0.00
Λανθάνον	0.00	0.00	0.00	0.00	0.00	0.00	0.00	0.00	0.00	0.00	0.00
Σύνολο	0.00	0.00	0.00	0.00	0.00	0.00	0.00	0.00	0.00	0.00	0.00

Μέγιστα Φορτία Συσκευής Λόγω Αερισμού (Watt)

Αισθητό : 0
Λανθάνον : 0
Συνολικός όγκος αέρα (m³/h) : 0.00

Επίπεδο : ΙΣΟΓΕΙΟ
Χώρος 13
Ονομασία Αιθ. 1.015

Επιφάνειες

Είδ. Επιφ.	Προσανα	k (W/m²K)	Μήκος (m)	Υψος ή Πλάτος (m)	Επιφ. (m²)	Αριθ. Επιφ.	Συν. Επιφ. (m²)	Αφαιρ. Επιφ. (m²)	Επιφ. Υπολ. (m²)	Εσωτ. Σκίαση	Σκίαση Προβ.	Αυθ. Συντ. Σκίασης
E1	E	1.10	1.50	3.60	5.40	1	5.40		5.40			
E1	E	1.10	1.50	3.60	5.40	1	5.40		5.40			
E1	E	1.10	0.75	3.60	2.70	1	2.70		2.70			
T2	N	0.345	10.60	3.60	38.16	1	38.16	27.47	10.69			
T7	N	0.381	0.05	3.10	0.15	1	0.15		0.15			
T7	N	0.381	0.30	3.10	0.93	1	0.93		0.93			
T7	N	0.381	0.30	3.10	0.93	1	0.93		0.93			
T7	N	0.381	10.60	0.50	5.30	1	5.30		5.30			
A1	N	2.099	1.60	1.60	2.56	1	2.56		2.56		ΣΚΙΑ	
A2	N	2.607	1.60	0.50	0.80	1	0.80		0.80		ΣΚΙΑ	
A1	N	2.099	1.60	1.60	2.56	1	2.56		2.56		ΣΚΙΑ	
A2	N	2.607	1.60	0.50	0.80	1	0.80		0.80		ΣΚΙΑ	
A1	N	2.099	1.60	1.60	2.56	1	2.56		2.56		ΣΚΙΑ	
A2	N	2.607	1.60	0.50	0.80	1	0.80		0.80		ΣΚΙΑ	
A1	N	2.099	1.60	1.60	2.56	1	2.56		2.56		ΣΚΙΑ	
A2	N	2.607	1.60	0.50	0.80	1	0.80		0.80		ΣΚΙΑ	
A1	N	2.099	1.60	1.60	2.56	1	2.56		2.56		ΣΚΙΑ	
A2	N	2.607	1.60	0.50	0.80	1	0.80		0.80		ΣΚΙΑ	
A1	N	2.099	1.60	1.60	2.56	1	2.56		2.56		ΣΚΙΑ	
A2	N	2.607	1.60	0.50	0.80	1	0.80		0.80		ΣΚΙΑ	
T2	A	0.345	6.70	3.60	24.12	1	24.12	4.59	19.53			
T7	A	0.381	0.30	3.10	0.93	1	0.93		0.93			
T7	A	0.381	0.10	3.10	0.31	1	0.31		0.31			
T7	A	0.381	6.70	0.50	3.35	1	3.35		3.35			
T2	A	0.345	3.50	3.60	12.60	1	12.60	2.37	10.23			
T7	A	0.381	0.20	3.10	0.62	1	0.62		0.62			
T7	A	0.381	3.50	0.50	1.75	1	1.75		1.75			
Δ4	ΦΕ	3.100	1.00	106.9	106.9	1	106.9		106.9			
Δ2	E	2.000	1.00	1.18	1.18	1	1.18		1.18			

Συντελεστές Σκίασης Επιφανειών

Είδ. Επιφ.	Επιφ. Υπολ. (m²)	8 μμ	9 μμ	10 μμ	11 μμ	12 μμ	1 μμ	2 μμ	3 μμ	4 μμ	5 μμ	6 μμ
E1	5.40	0.00	0.00	0.00	0.00	0.00	0.00	0.00	0.00	0.00	0.00	0.00
E1	5.40	0.00	0.00	0.00	0.00	0.00	0.00	0.00	0.00	0.00	0.00	0.00
E1	2.70	0.00	0.00	0.00	0.00	0.00	0.00	0.00	0.00	0.00	0.00	0.00
T2	10.69	1.00	1.00	1.00	1.00	1.00	1.00	1.00	1.00	1.00	1.00	1.00
T7	0.15	1.00	1.00	1.00	1.00	1.00	1.00	1.00	1.00	1.00	1.00	1.00
T7	0.93	1.00	1.00	1.00	1.00	1.00	1.00	1.00	1.00	1.00	1.00	1.00
T7	0.93	1.00	1.00	1.00	1.00	1.00	1.00	1.00	1.00	1.00	1.00	1.00
T7	5.30	1.00	1.00	1.00	1.00	1.00	1.00	1.00	1.00	1.00	1.00	1.00
A1	2.56	0.00	0.00	0.00	0.35	0.48	0.50	0.41	0.15	0.00	0.00	0.00
A2	0.80	0.00	0.00	0.00	0.00	0.00	0.00	0.00	0.00	0.00	0.00	0.00
A1	2.56	0.00	0.00	0.00	0.35	0.48	0.50	0.41	0.15	0.00	0.00	0.00
A2	0.80	0.00	0.00	0.00	0.00	0.00	0.00	0.00	0.00	0.00	0.00	0.00
A1	2.56	0.00	0.00	0.00	0.35	0.48	0.50	0.41	0.15	0.00	0.00	0.00
A2	0.80	0.00	0.00	0.00	0.00	0.00	0.00	0.00	0.00	0.00	0.00	0.00
A1	2.56	0.00	0.00	0.00	0.35	0.48	0.50	0.41	0.15	0.00	0.00	0.00
A2	0.80	0.00	0.00	0.00	0.00	0.00	0.00	0.00	0.00	0.00	0.00	0.00
A1	2.56	0.00	0.00	0.00	0.35	0.48	0.50	0.41	0.15	0.00	0.00	0.00
A2	0.80	0.00	0.00	0.00	0.00	0.00	0.00	0.00	0.00	0.00	0.00	0.00
T2	19.53	1.00	1.00	1.00	1.00	1.00	1.00	1.00	1.00	1.00	1.00	1.00
T7	0.93	1.00	1.00	1.00	1.00	1.00	1.00	1.00	1.00	1.00	1.00	1.00

Επίπεδο : ΙΣΟΓΕΙΟ
Χώρος 13
Ονομασία Αιθ. 1.015

Είδ. Επιφ.	Επιφ. Υπολ. (m²)	8 πμ	9 πμ	10 πμ	11 πμ	12 πμ	1 μμ	2 μμ	3 μμ	4 μμ	5 μμ	6 μμ
T7	0.31	1.00	1.00	1.00	1.00	1.00	1.00	1.00	1.00	1.00	1.00	1.00
T7	3.35	1.00	1.00	1.00	1.00	1.00	1.00	1.00	1.00	1.00	1.00	1.00
T2	10.23	1.00	1.00	1.00	1.00	1.00	1.00	1.00	1.00	1.00	1.00	1.00
T7	0.62	1.00	1.00	1.00	1.00	1.00	1.00	1.00	1.00	1.00	1.00	1.00
T7	1.75	1.00	1.00	1.00	1.00	1.00	1.00	1.00	1.00	1.00	1.00	1.00
Δ4	106.9	0.00	0.00	0.00	0.00	0.00	0.00	0.00	0.00	0.00	0.00	0.00
Δ2	1.18	0.00	0.00	0.00	0.00	0.00	0.00	0.00	0.00	0.00	0.00	0.00

Φορτία Ανα Επιφάνεια και Ωρα (Watt)

Είδ. Επιφ.	Επιφ. Υπολ. (m²)	8 πμ	9 πμ	10 πμ	11 πμ	12 πμ	1 μμ	2 μμ	3 μμ	4 μμ	5 μμ	6 μμ
E1	5.40	-43	-35	-25	-15	-5	3	8	10	8	4	-3
E1	5.40	-43	-35	-25	-15	-5	3	8	10	8	4	-3
E1	2.70	-22	-18	-13	-7	-2	2	4	5	4	2	-2
T2	10.69	7	5	3	2	2	3	5	8	12	16	20
T7	0.15	0	0	0	0	0	0	0	0	0	0	0
T7	0.93	1	0	0	0	0	1	1	1	2	2	2
T7	0.93	1	0	0	0	0	1	1	1	2	2	2
T7	5.30	3	2	2	1	2	3	5	7	9	11	13
A1	2.56	96	106	126	191	251	277	259	207	176	156	171
A2	0.80	21	25	30	36	41	45	46	46	44	40	43
A1	2.56	96	106	126	191	251	277	259	207	176	156	171
A2	0.80	21	25	30	36	41	45	46	46	44	40	43
A1	2.56	96	106	126	191	251	277	259	207	176	156	171
A2	0.80	21	25	30	36	41	45	46	46	44	40	43
A1	2.56	96	106	126	191	251	277	259	207	176	156	171
A2	0.80	21	25	30	36	41	45	46	46	44	40	43
A1	2.56	96	106	126	191	251	277	259	207	176	156	171
A2	0.80	21	25	30	36	41	45	46	46	44	40	43
T2	19.53	13	12	13	17	23	30	37	43	48	51	54
T7	0.93	1	1	1	1	2	2	2	3	3	3	3
T7	0.31	0	0	0	0	1	1	1	1	1	1	1
T7	3.35	2	2	3	5	6	7	9	9	10	10	10
T2	10.23	7	6	7	9	12	16	19	22	25	27	28
T7	0.62	0	0	1	1	1	1	2	2	2	2	2
T7	1.75	1	1	2	2	3	4	4	5	5	5	5
Δ4	106.9	-1657	-1657	-1657	-1657	-1657	-1657	-1657	-1657	-1657	-1657	-1657
Δ2	1.18	-17	-14	-10	-6	-2	1	3	4	3	1	-1
		-1045	-942	-762	-301	138	353	285	-8	-199	-340	-239

Δεδομένα Φωτισμού (Watt)

Είδος Φωτισμού	Συντ.	Ισχύς (W)	Σύνολο	Συντελεστής ακτινοβολίας (%)
Φθορισμού γενικά	1.00	1513	1513	59

Χρονοδιάγραμμα Φωτισμού Χώρου ανά Ωρα

Τίτλος	8 πμ	9 πμ	10 πμ	11 πμ	12 πμ	1 μμ	2 μμ	3 μμ	4 μμ	5 μμ	6 μμ
Χρονοπρόγραμμα	1.00	1.00	1.00	1.00	1.00	1.00	1.00	1.00	0.80	1.00	1.00
Φορτίο	1138	1281	1353	1388	1406	1415	1433	1442	1232	1429	1453

Επίπεδο : ΙΣΟΓΕΙΟ
Χώρος 13
Ονομασία Αιθ. 1.015

Δεδομένα Ατόμων (Watt)

Βαθμός Ενεργητικότητας	Συντ. Αισθ.	Συντ. Λανθ.	Αριθμός Ατόμων	Συντελεστής ακτινοβολίας (%)
Τυπική εργασία γραφείου	75.00	55.00	113	58

Χρονοδιάγραμμα Ατόμων Χώρου ανά Ώρα

Τίτλος	8 πμ	9 πμ	10 πμ	11 πμ	12 πμ	1 μμ	2 μμ	3 μμ	4 μμ	5 μμ	6 μμ
Χρονοπρόγραμμα	1.00	1.00	1.00	1.00	1.00	1.00	1.00	0.90	0.80	1.00	1.00
Φορτίο Αισθητό	6361	7148	7541	7738	7836	7934	8033	7465	6814	7969	8116
Φορτίο Λανθάνον	6215	6215	6215	6215	6215	6215	6215	5594	4972	6215	6215
Σύνολο	12576	13363	13756	13953	14051	14149	14248	13059	11786	14184	14331

Δεδομένα Συσκευών (Watt)

Είδος Συσκευής	Συντ. Αισθ.	Συντ. Λανθ.	Αριθμός Συσκευών	Συντελεστής ακτινοβολίας (%)
Υπολογιστής	15.00		108	15

Χρονοδιάγραμμα Συσκευών Χώρου ανά Ώρα

Τίτλος	8 πμ	9 πμ	10 πμ	11 πμ	12 πμ	1 μμ	2 μμ	3 μμ	4 μμ	5 μμ	6 μμ
Χρονοπρόγραμμα	0.40	1.00	1.00	1.00	1.00	1.00	1.00	1.00	1.00	1.00	1.00
Φορτίο Αισθητό	653	1556	1580	1592	1597	1602	1605	1608	1609	1611	1613
Φορτίο Λανθάνον	0	0	0	0	0	0	0	0	0	0	0
Σύνολο	653	1556	1580	1592	1597	1602	1605	1608	1609	1611	1613

Πρόσθετα Φορτία ανά Ώρα (Watt)

Είδος Φορτίου	8 πμ	9 πμ	10 πμ	11 πμ	12 πμ	1 μμ	2 μμ	3 μμ	4 μμ	5 μμ	6 μμ
Φωτισμός	1138	1281	1353	1388	1406	1415	1433	1442	1232	1429	1453
Άτομα (Αισθητό)	6361	7148	7541	7738	7836	7934	8033	7465	6814	7969	8116
Άτομα (Λανθάνον)	6215	6215	6215	6215	6215	6215	6215	5594	4972	6215	6215
Άτομα (Σύνολο)	12576	13363	13756	13953	14051	14149	14248	13059	11786	14184	14331
Συσκευές (Αισθητό)	653	1556	1580	1592	1597	1602	1605	1608	1609	1611	1613
Συσκευές (Λανθάνον)	0	0	0	0	0	0	0	0	0	0	0
Συσκευές (Σύνολο)	653	1556	1580	1592	1597	1602	1605	1608	1609	1611	1613
Χαραμάδες	0	0	0	0	0	0	0	0	0	0	0

Συνολικά Φορτία Χώρου ανά Ώρα (Watt)

Είδος Φορτίου	8 πμ	9 πμ	10 πμ	11 πμ	12 πμ	1 μμ	2 μμ	3 μμ	4 μμ	5 μμ	6 μμ
Αισθητό	7108	9044	9712	10416	10977	11305	11355	10506	9456	10669	10943
Λανθάνον	6215	6215	6215	6215	6215	6215	6215	5594	4972	6215	6215
Σύνολο	13323	15259	15927	16631	17192	17520	17570	16100	14428	16884	17158

Φορτία Συσκευής Λόγω Αερισμού ανά Ώρα (Watt)

Είδος Φορτίου	8 πμ	9 πμ	10 πμ	11 πμ	12 πμ	1 μμ	2 μμ	3 μμ	4 μμ	5 μμ	6 μμ
Αισθητό	0.00	0.00	0.00	0.00	0.00	0.00	0.00	0.00	0.00	0.00	0.00
Λανθάνον	0.00	0.00	0.00	0.00	0.00	0.00	0.00	0.00	0.00	0.00	0.00
Σύνολο	0.00	0.00	0.00	0.00	0.00	0.00	0.00	0.00	0.00	0.00	0.00

Επίπεδο : ΙΣΟΓΕΙΟ
Χώρος 13
Ονομασία Αιθ. 1.015

Μέγιστα Φορτία Συσκευής Λόγω Αερισμού (Watt)
Αισθητό : 0
Λανθάνον : 0
Συνολικός όγκος αέρα (m³/h) : 0.00

Επίπεδο : ΙΣΟΓΕΙΟ

Χώρος 14

Ονομασία Διαδρ. 1.007

Επιφάνειες

Είδ. Επιφ.	Προσανα	k (W/m²K)	Μήκος (m)	Υψος ή Πλάτος (m)	Επιφ. (m²)	Αριθ. Επιφ.	Συν. Επιφ. (m²)	Αφαιρ. Επιφ. (m²)	Επιφ. Υπολ. (m²)	Εσωτ. Σκίαση	Σκίαση Προβ.	Αυθ. Συντ. Σκίασης
E1	E	1.10	1.50	3.60	5.40	1	5.40		5.40			
E1	E	1.10	0.80	3.60	2.88	1	2.88		2.88			
E1	E	1.10	0.80	3.60	2.88	1	2.88		2.88			
E1	E	1.10	1.50	3.60	5.40	1	5.40		5.40			
E1	E	1.10	0.80	3.60	2.88	1	2.88		2.88			
E1	E	1.10	0.80	3.60	2.88	1	2.88		2.88			
E1	E	1.10	1.50	3.60	5.40	1	5.40		5.40			
E1	E	1.10	0.80	3.60	2.88	1	2.88		2.88			
E1	E	1.10	0.80	3.60	2.88	1	2.88		2.88			
E1	E	1.10	1.50	3.60	5.40	1	5.40		5.40			
E1	E	1.10	0.80	3.60	2.88	1	2.88		2.88			
E1	E	1.10	0.80	3.60	2.88	1	2.88		2.88			
E1	E	1.10	1.50	3.60	5.40	1	5.40		5.40			
E1	E	1.10	0.80	3.60	2.88	1	2.88		2.88			
E1	E	1.10	0.80	3.60	2.88	1	2.88		2.88			
E1	E	1.10	1.50	3.60	5.40	1	5.40		5.40			
E1	E	1.10	0.80	3.60	2.88	1	2.88		2.88			
E1	E	1.10	0.80	3.60	2.88	1	2.88		2.88			
E1	E	1.10	1.50	3.60	5.40	1	5.40		5.40			
E1	E	1.10	0.80	3.60	2.88	1	2.88		2.88			
E1	E	1.10	0.80	3.60	2.88	1	2.88		2.88			
E1	E	1.10	1.50	3.60	5.40	1	5.40		5.40			
E1	E	1.10	0.80	3.60	2.88	1	2.88		2.88			
T2	A	0.345	0.10	3.60	0.36	1	0.36	0.36				
T7	A	0.381	0.10	3.10	0.31	1	0.31		0.31			
T7	A	0.381	0.10	0.50	0.05	1	0.05		0.05			
T1	A	0.398	3.50	3.60	12.60	1	12.60	12.61				
T7	A	0.381	0.20	3.10	0.62	1	0.62		0.62			
T7	A	0.381	3.50	0.50	1.75	1	1.75		1.75			
A3	A	1.982	3.25	3.15	10.24	1	10.24		10.24		ΣΚΙΑ	
T2	A	0.345	3.55	3.60	12.78	1	12.78	2.23	10.55			
T7	A	0.381	0.10	3.10	0.31	1	0.31		0.31			
T7	A	0.381	0.05	3.10	0.15	1	0.15		0.15			
T7	A	0.381	3.55	0.50	1.77	1	1.77		1.77			
T2	B	0.345	17.85	3.60	64.26	1	64.26	18.22	46.04			
T7	B	0.381	0.05	3.10	0.15	1	0.15		0.15			
T7	B	0.381	0.15	3.10	0.47	1	0.47		0.47			
T7	B	0.381	0.30	3.10	0.93	1	0.93		0.93			
T7	B	0.381	0.30	3.10	0.93	1	0.93		0.93			
T7	B	0.381	0.30	3.10	0.93	1	0.93		0.93			
T7	B	0.381	0.30	3.10	0.93	1	0.93		0.93			
T7	B	0.381	17.85	0.50	8.93	1	8.93		8.93			
A6	B	2.602	3.30	0.50	1.65	1	1.65		1.65		ΣΚΙΑ	
A6	B	2.602	3.30	0.50	1.65	1	1.65		1.65		ΣΚΙΑ	
A6	B	2.602	3.30	0.50	1.65	1	1.65		1.65		ΣΚΙΑ	
T2	B	0.345	3.40	3.60	12.24	1	12.24	12.24				
T7	B	0.381	0.05	3.10	0.15	1	0.15		0.15			
T7	B	0.381	0.05	3.10	0.15	1	0.15		0.15			
T7	B	0.381	3.40	0.50	1.70	1	1.70		1.70			
A3	B	1.982	3.25	3.15	10.24	1	10.24		10.24		ΣΚΙΑ	
T2	B	0.345	2.25	3.60	8.10	1	8.10	1.13	6.97			
T7	B	0.381	2.25	0.50	1.13	1	1.13		1.13			
T2	A	0.345	1.45	3.60	5.22	1	5.22	0.73	4.49			
T7	A	0.381	1.45	0.50	0.73	1	0.73		0.73			
T2	B	0.345	6.95	3.60	25.02	1	25.02	3.47	21.55			
T7	B	0.381	6.95	0.50	3.47	1	3.47		3.47			

Επίπεδο : ΙΣΟΓΕΙΟ
Χώρος 14
Ονομασία Διαδρ. 1.007

Είδ. Επιφ.	Προσανα	k (W/m²K)	Μήκος (m)	Υψος ή Πλάτος (m)	Επιφ. (m²)	Αριθ. Επιφ.	Συν. Επιφ. (m²)	Αφαιρ. Επιφ. (m²)	Επιφ. Υπολ. (m²)	Εσωτ. Σκίαση	Σκίαση Προβ.	Αυθ. Συντ. Σκίασης
T2	Δ	0.345	7.15	3.60	25.74	1	25.74	13.82	11.92			
T7	Δ	0.381	7.15	0.50	3.58	1	3.58		3.58			
A3	Δ	1.982	3.25	3.15	10.24	1	10.24		10.24		ΣΚΙΑ	
E1	Ε	1.10	0.80	3.60	2.88	1	2.88		2.88			
E1	Ε	1.10	1.50	3.60	5.40	1	5.40		5.40			
E1	Ε	1.10	0.80	3.60	2.88	1	2.88		2.88			
E1	Ε	1.10	0.80	3.60	2.88	1	2.88		2.88			
E1	Ε	1.10	1.50	3.60	5.40	1	5.40		5.40			
E1	Ε	1.10	0.80	3.60	2.88	1	2.88		2.88			
E1	Ε	1.10	0.80	3.60	2.88	1	2.88		2.88			
E1	Ε	1.10	1.50	3.60	5.40	1	5.40		5.40			
E1	Ε	1.10	0.80	3.60	2.88	1	2.88		2.88			
E1	Ε	1.10	0.80	3.60	2.88	1	2.88		2.88			
E1	Ε	1.10	1.50	3.60	5.40	1	5.40		5.40			
E1	Ε	1.10	0.80	3.60	2.88	1	2.88		2.88			
E1	Ε	1.10	0.80	3.60	2.88	1	2.88		2.88			
E1	Ε	1.10	1.50	3.60	5.40	1	5.40		5.40			
E1	Ε	1.10	0.80	3.60	2.88	1	2.88		2.88			
E1	Ε	1.10	0.80	3.60	2.88	1	2.88		2.88			
E1	Ε	1.10	1.50	3.60	5.40	1	5.40		5.40			
E1	Ε	1.10	0.80	3.60	2.88	1	2.88		2.88			
E1	Ε	1.10	0.80	3.60	2.88	1	2.88		2.88			
E1	Ε	1.10	1.50	3.60	5.40	1	5.40		5.40			
E1	Ε	1.10	0.80	3.60	2.88	1	2.88		2.88			
E1	Ε	1.10	0.80	3.60	2.88	1	2.88		2.88			
E1	Ε	1.10	1.50	3.60	5.40	1	5.40		5.40			
E1	Ε	1.10	0.80	3.60	2.88	1	2.88		2.88			
E1	Ε	1.10	0.80	3.60	2.88	1	2.88		2.88			
E1	Ε	1.10	1.50	3.60	5.40	1	5.40		5.40			
E1	Ε	1.10	0.80	3.60	2.88	1	2.88		2.88			
E1	Ε	1.10	0.80	3.60	2.88	1	2.88		2.88			
E1	Ε	1.10	1.50	3.60	5.40	1	5.40		5.40			
E1	Ε	1.10	0.80	3.60	2.88	1	2.88		2.88			
E1	Ε	1.10	0.80	3.60	2.88	1	2.88		2.88			
Δ4	ΦΕ	3.100	1.00	0.03	0.03	1	0.03		0.03			
Δ2	Ε	2.000	1.00	321.8	321.8	1	321.8		321.8			

Συντελεστές Σκίασης Επιφανειών

Είδ. Επιφ.	Επιφ. Υπολ. (m²)	8 πμ	9 πμ	10 πμ	11 πμ	12 πμ	1 μμ	2 μμ	3 μμ	4 μμ	5 μμ	6 μμ
E1	5.40	0.00	0.00	0.00	0.00	0.00	0.00	0.00	0.00	0.00	0.00	0.00
E1	2.88	0.00	0.00	0.00	0.00	0.00	0.00	0.00	0.00	0.00	0.00	0.00
E1	2.88	0.00	0.00	0.00	0.00	0.00	0.00	0.00	0.00	0.00	0.00	0.00
E1	5.40	0.00	0.00	0.00	0.00	0.00	0.00	0.00	0.00	0.00	0.00	0.00
E1	2.88	0.00	0.00	0.00	0.00	0.00	0.00	0.00	0.00	0.00	0.00	0.00

Επίπεδο : ΙΣΟΓΕΙΟ

Χώρος 14

Ονομασία Διαδρ. 1.007

Είδ. Επιφ.	Επιφ. Υπολ. (m²)	8 πμ	9 πμ	10 πμ	11 πμ	12 πμ	1 μμ	2 μμ	3 μμ	4 μμ	5 μμ	6 μμ
E1	2.88	0.00	0.00	0.00	0.00	0.00	0.00	0.00	0.00	0.00	0.00	0.00
E1	5.40	0.00	0.00	0.00	0.00	0.00	0.00	0.00	0.00	0.00	0.00	0.00
E1	2.88	0.00	0.00	0.00	0.00	0.00	0.00	0.00	0.00	0.00	0.00	0.00
E1	2.88	0.00	0.00	0.00	0.00	0.00	0.00	0.00	0.00	0.00	0.00	0.00
E1	5.40	0.00	0.00	0.00	0.00	0.00	0.00	0.00	0.00	0.00	0.00	0.00
E1	2.88	0.00	0.00	0.00	0.00	0.00	0.00	0.00	0.00	0.00	0.00	0.00
E1	2.88	0.00	0.00	0.00	0.00	0.00	0.00	0.00	0.00	0.00	0.00	0.00
E1	5.40	0.00	0.00	0.00	0.00	0.00	0.00	0.00	0.00	0.00	0.00	0.00
E1	2.88	0.00	0.00	0.00	0.00	0.00	0.00	0.00	0.00	0.00	0.00	0.00
E1	2.88	0.00	0.00	0.00	0.00	0.00	0.00	0.00	0.00	0.00	0.00	0.00
E1	5.40	0.00	0.00	0.00	0.00	0.00	0.00	0.00	0.00	0.00	0.00	0.00
E1	2.88	0.00	0.00	0.00	0.00	0.00	0.00	0.00	0.00	0.00	0.00	0.00
E1	2.88	0.00	0.00	0.00	0.00	0.00	0.00	0.00	0.00	0.00	0.00	0.00
E1	5.40	0.00	0.00	0.00	0.00	0.00	0.00	0.00	0.00	0.00	0.00	0.00
E1	2.88	0.00	0.00	0.00	0.00	0.00	0.00	0.00	0.00	0.00	0.00	0.00
E1	2.88	0.00	0.00	0.00	0.00	0.00	0.00	0.00	0.00	0.00	0.00	0.00
E1	5.40	0.00	0.00	0.00	0.00	0.00	0.00	0.00	0.00	0.00	0.00	0.00
E1	2.88	0.00	0.00	0.00	0.00	0.00	0.00	0.00	0.00	0.00	0.00	0.00
T2		1.00	1.00	1.00	1.00	1.00	1.00	1.00	1.00	1.00	1.00	1.00
T7	0.31	1.00	1.00	1.00	1.00	1.00	1.00	1.00	1.00	1.00	1.00	1.00
T7	0.05	1.00	1.00	1.00	1.00	1.00	1.00	1.00	1.00	1.00	1.00	1.00
T1		1.00	1.00	1.00	1.00	1.00	1.00	1.00	1.00	1.00	1.00	1.00
T7	0.62	1.00	1.00	1.00	1.00	1.00	1.00	1.00	1.00	1.00	1.00	1.00
T7	1.75	1.00	1.00	1.00	1.00	1.00	1.00	1.00	1.00	1.00	1.00	1.00
A3	10.24	0.47	0.12	0.00	0.00	0.00	0.00	0.00	0.00	0.00	0.00	0.00
T2	10.55	1.00	1.00	1.00	1.00	1.00	1.00	1.00	1.00	1.00	1.00	1.00
T7	0.31	1.00	1.00	1.00	1.00	1.00	1.00	1.00	1.00	1.00	1.00	1.00
T7	0.15	1.00	1.00	1.00	1.00	1.00	1.00	1.00	1.00	1.00	1.00	1.00
T7	1.77	1.00	1.00	1.00	1.00	1.00	1.00	1.00	1.00	1.00	1.00	1.00
T2	46.04	1.00	1.00	1.00	1.00	1.00	1.00	1.00	1.00	1.00	1.00	1.00
T7	0.15	1.00	1.00	1.00	1.00	1.00	1.00	1.00	1.00	1.00	1.00	1.00
T7	0.47	1.00	1.00	1.00	1.00	1.00	1.00	1.00	1.00	1.00	1.00	1.00
T7	0.93	1.00	1.00	1.00	1.00	1.00	1.00	1.00	1.00	1.00	1.00	1.00
T7	0.93	1.00	1.00	1.00	1.00	1.00	1.00	1.00	1.00	1.00	1.00	1.00
T7	0.93	1.00	1.00	1.00	1.00	1.00	1.00	1.00	1.00	1.00	1.00	1.00
T7	0.93	1.00	1.00	1.00	1.00	1.00	1.00	1.00	1.00	1.00	1.00	1.00
T7	8.93	1.00	1.00	1.00	1.00	1.00	1.00	1.00	1.00	1.00	1.00	1.00
A6	1.65	0.00	0.00	0.00	0.00	0.00	0.00	0.00	0.00	0.00	0.00	0.00
A6	1.65	0.00	0.00	0.00	0.00	0.00	0.00	0.00	0.00	0.00	0.00	0.00
A6	1.65	0.00	0.00	0.00	0.00	0.00	0.00	0.00	0.00	0.00	0.00	0.00
T2		1.00	1.00	1.00	1.00	1.00	1.00	1.00	1.00	1.00	1.00	1.00
T7	0.15	1.00	1.00	1.00	1.00	1.00	1.00	1.00	1.00	1.00	1.00	1.00
T7	0.15	1.00	1.00	1.00	1.00	1.00	1.00	1.00	1.00	1.00	1.00	1.00
T7	1.70	1.00	1.00	1.00	1.00	1.00	1.00	1.00	1.00	1.00	1.00	1.00
A3	10.24	0.00	0.00	0.00	0.00	0.00	0.00	0.00	0.00	0.00	0.00	0.00
T2	6.97	1.00	1.00	1.00	1.00	1.00	1.00	1.00	1.00	1.00	1.00	1.00
T7	1.13	1.00	1.00	1.00	1.00	1.00	1.00	1.00	1.00	1.00	1.00	1.00
T2	4.49	1.00	1.00	1.00	1.00	1.00	1.00	1.00	1.00	1.00	1.00	1.00
T7	0.73	1.00	1.00	1.00	1.00	1.00	1.00	1.00	1.00	1.00	1.00	1.00
T2	21.55	1.00	1.00	1.00	1.00	1.00	1.00	1.00	1.00	1.00	1.00	1.00
T7	3.47	1.00	1.00	1.00	1.00	1.00	1.00	1.00	1.00	1.00	1.00	1.00
T2	11.92	1.00	1.00	1.00	1.00	1.00	1.00	1.00	1.00	1.00	1.00	1.00
T7	3.58	1.00	1.00	1.00	1.00	1.00	1.00	1.00	1.00	1.00	1.00	1.00
A3	10.24	0.00	0.00	0.00	0.00	0.00	0.00	0.00	0.00	0.00	0.31	0.43
E1	2.88	0.00	0.00	0.00	0.00	0.00	0.00	0.00	0.00	0.00	0.00	0.00
E1	5.40	0.00	0.00	0.00	0.00	0.00	0.00	0.00	0.00	0.00	0.00	0.00

[illegible]

Είδ. Επιδ.	Επιφ. Υπολ. (m ²)	8 πμ	9 πμ	10 πμ	11 πμ	12 πμ	1 μμ	2 μμ	3 μμ	4 μμ	5 μμ	6 μμ
E1	5.40	-43	-35	-25	-15	-5	3	8	10	8	4	-3
E1	2.88	-23	-19	-14	-8	-2	2	4	5	4	2	-2
E1	2.88	-23	-19	-14	-8	-2	2	4	5	4	2	-2
E1	5.40	-43	-35	-25	-15	-5	3	8	10	8	4	-3
E1	2.88	-23	-19	-14	-8	-2	2	4	5	4	2	-2
E1	2.88	-23	-19	-14	-8	-2	2	4	5	4	2	-2
E1	5.40	-43	-35	-25	-15	-5	3	8	10	8	4	-3
E1	2.88	-23	-19	-14	-8	-2	2	4	5	4	2	-2
E1	2.88	-23	-19	-14	-8	-2	2	4	5	4	2	-2
E1	5.40	-43	-35	-25	-15	-5	3	8	10	8	4	-3
E1	2.88	-23	-19	-14	-8	-2	2	4	5	4	2	-2

Επίπεδο : ΙΣΟΓΕΙΟ
Χώρος 14
Ονομασία Διαδρ. 1.007

Είδ. Επιφ.	Επιφ. Υπολ. (m²)	8 πμ	9 πμ	10 πμ	11 πμ	12 πμ	1 μμ	2 μμ	3 μμ	4 μμ	5 μμ	6 μμ
E1	2.88	-23	-19	-14	-8	-2	2	4	5	4	2	-2
E1	5.40	-43	-35	-25	-15	-5	3	8	10	8	4	-3
E1	2.88	-23	-19	-14	-8	-2	2	4	5	4	2	-2
E1	2.88	-23	-19	-14	-8	-2	2	4	5	4	2	-2
E1	5.40	-43	-35	-25	-15	-5	3	8	10	8	4	-3
E1	2.88	-23	-19	-14	-8	-2	2	4	5	4	2	-2
E1	2.88	-23	-19	-14	-8	-2	2	4	5	4	2	-2
E1	5.40	-43	-35	-25	-15	-5	3	8	10	8	4	-3
E1	2.88	-23	-19	-14	-8	-2	2	4	5	4	2	-2
E1	2.88	-23	-19	-14	-8	-2	2	4	5	4	2	-2
E1	5.40	-43	-35	-25	-15	-5	3	8	10	8	4	-3
E1	2.88	-23	-19	-14	-8	-2	2	4	5	4	2	-2
T2		0	0	0	0	0	0	0	0	0	0	0
T7	0.31	0	0	0	0	1	1	1	1	1	1	1
T7	0.05	0	0	0	0	0	0	0	0	0	0	0
T1		0	0	0	0	0	0	0	0	0	0	0
T7	0.62	0	0	1	1	1	1	2	2	2	2	2
T7	1.75	1	1	2	2	3	4	4	5	5	5	5
A3	10.24	1658	980	716	707	736	762	760	739	696	637	714
T2	10.55	7	6	7	9	12	16	20	23	26	28	29
T7	0.31	0	0	0	0	1	1	1	1	1	1	1
T7	0.15	0	0	0	0	0	0	0	0	0	0	0
T7	1.77	1	1	2	2	3	4	5	5	5	5	5
T2	46.04	20	13	9	7	7	9	14	21	29	39	50
T7	0.15	0	0	0	0	0	0	0	0	0	0	0
T7	0.47	0	0	0	0	0	0	0	0	0	1	1
T7	0.93	0	0	0	0	0	0	1	1	1	1	1
T7	0.93	0	0	0	0	0	0	1	1	1	1	1
T7	0.93	0	0	0	0	0	0	1	1	1	1	1
T7	0.93	0	0	0	0	0	0	1	1	1	1	1
T7	8.93	3	2	2	2	3	4	5	7	9	11	13
A6	1.65	44	51	63	74	85	92	95	95	90	82	90
A6	1.65	44	51	63	74	85	92	95	95	90	82	90
A6	1.65	44	51	63	74	85	92	95	95	90	82	90
T2		0	0	0	0	0	0	0	0	0	0	0
T7	0.15	0	0	0	0	0	0	0	0	0	0	0
T7	0.15	0	0	0	0	0	0	0	0	0	0	0
T7	1.70	1	0	0	0	1	1	1	1	2	2	2
A3	10.24	412	455	534	604	672	714	724	713	672	613	690
T2	6.97	3	2	1	1	1	1	2	3	4	6	8
T7	1.13	0	0	0	0	0	0	1	1	1	1	2
T2	4.49	3	3	3	4	5	7	8	10	11	12	13
T7	0.73	1	1	1	1	1	2	2	2	2	2	2
T2	21.55	9	6	4	3	3	4	7	10	14	18	23
T7	3.47	1	1	1	1	1	1	2	3	3	4	5
T2	11.92	15	12	10	8	7	6	7	8	11	15	20
T7	3.58	4	3	3	3	3	3	3	4	5	7	9
A3	10.24	429	465	537	604	672	714	724	713	672	1337	1603
E1	2.88	-23	-19	-14	-8	-2	2	4	5	4	2	-2
E1	5.40	-43	-35	-25	-15	-5	3	8	10	8	4	-3
E1	2.88	-23	-19	-14	-8	-2	2	4	5	4	2	-2
E1	2.88	-23	-19	-14	-8	-2	2	4	5	4	2	-2
E1	5.40	-43	-35	-25	-15	-5	3	8	10	8	4	-3
E1	2.88	-23	-19	-14	-8	-2	2	4	5	4	2	-2

Επίπεδο : ΙΣΟΓΕΙΟ
Χώρος 14
Ονομασία Διαδρ. 1.007

Είδ. Επιφ.	Επιφ. Υπολ. (m²)	8 πμ	9 πμ	10 πμ	11 πμ	12 πμ	1 μμ	2 μμ	3 μμ	4 μμ	5 μμ	6 μμ
E1	2.88	-23	-19	-14	-8	-2	2	4	5	4	2	-2
E1	5.40	-43	-35	-25	-15	-5	3	8	10	8	4	-3
E1	2.88	-23	-19	-14	-8	-2	2	4	5	4	2	-2
E1	2.88	-23	-19	-14	-8	-2	2	4	5	4	2	-2
E1	5.40	-43	-35	-25	-15	-5	3	8	10	8	4	-3
E1	2.88	-23	-19	-14	-8	-2	2	4	5	4	2	-2
E1	2.88	-23	-19	-14	-8	-2	2	4	5	4	2	-2
E1	5.40	-43	-35	-25	-15	-5	3	8	10	8	4	-3
E1	2.88	-23	-19	-14	-8	-2	2	4	5	4	2	-2
E1	2.88	-23	-19	-14	-8	-2	2	4	5	4	2	-2
E1	5.40	-43	-35	-25	-15	-5	3	8	10	8	4	-3
E1	2.88	-23	-19	-14	-8	-2	2	4	5	4	2	-2
E1	2.88	-23	-19	-14	-8	-2	2	4	5	4	2	-2
E1	5.40	-43	-35	-25	-15	-5	3	8	10	8	4	-3
E1	2.88	-23	-19	-14	-8	-2	2	4	5	4	2	-2
E1	2.88	-23	-19	-14	-8	-2	2	4	5	4	2	-2
E1	5.40	-43	-35	-25	-15	-5	3	8	10	8	4	-3
E1	2.88	-23	-19	-14	-8	-2	2	4	5	4	2	-2
E1	2.88	-23	-19	-14	-8	-2	2	4	5	4	2	-2
E1	5.40	-43	-35	-25	-15	-5	3	8	10	8	4	-3
E1	2.88	-23	-19	-14	-8	-2	2	4	5	4	2	-2
E1	2.88	-23	-19	-14	-8	-2	2	4	5	4	2	-2
E1	5.40	-43	-35	-25	-15	-5	3	8	10	8	4	-3
E1	2.88	-23	-19	-14	-8	-2	2	4	5	4	2	-2
E1	2.88	-23	-19	-14	-8	-2	2	4	5	4	2	-2
Δ4	0.03	-0	-0	-0	-0	-0	-0	-0	-0	-0	-0	-0
Δ2	321.8	-4691	-3795	-2762	-1592	-490	337	888	1094	888	405	-352
		-3598	-2990	-1688	46	1730	2985	3771	4028	3636	3543	2999

Δεδομένα Φωτισμού (Watt)

Είδος Φωτισμού	Συντ.	Ισχύς (W)	Σύνολο	Συντελεστής ακτινοβολίας (%)
Φθορισμού γενικά	1.00	4505	4505	59

Χρονοδιάγραμμα Φωτισμού Χώρου ανά Ωρα

Τίτλος	8 πμ	9 πμ	10 πμ	11 πμ	12 πμ	1 μμ	2 μμ	3 μμ	4 μμ	5 μμ	6 μμ
Χρονοπρόγραμμα	1.00	1.00	1.00	1.00	1.00	1.00	1.00	1.00	0.80	1.00	1.00
Φορτίο	3389	3814	4027	4133	4186	4213	4266	4293	3668	4255	4324

Δεδομένα Ατόμων (Watt)

Βαθμός Ενεργητικότητας	Συντ. Αισθ.	Συντ. Λανθ.	Αριθμός Ατόμων	Συντελεστής ακτινοβολίας (%)
Τυπική εργασία γραφείου	75.00	55.00	2	58

Επίπεδο : ΙΣΟΓΕΙΟ
Χώρος 14
Ονομασία Διαδρ. 1.007

Χρονοδιάγραμμα Ατόμων Χώρου ανά Ώρα

Τίτλος	8 πμ	9 πμ	10 πμ	11 πμ	12 πμ	1 μμ	2 μμ	3 μμ	4 μμ	5 μμ	6 μμ
Χρονοπρόγραμμα	1.00	1.00	1.00	1.00	1.00	1.00	1.00	1.00	0.80	1.00	1.00
Φορτίο Αισθητό	111	125	132	136	139	140	142	143	122	142	144
Φορτίο Λανθάνον	110	110	110	110	110	110	110	110	88	110	110
Σύνολο	221	235	242	246	249	250	252	253	210	252	254

Πρόσθετα Φορτία ανά Ώρα (Watt)

Είδος Φορτίου	8 πμ	9 πμ	10 πμ	11 πμ	12 πμ	1 μμ	2 μμ	3 μμ	4 μμ	5 μμ	6 μμ
Φωτισμός	3389	3814	4027	4133	4186	4213	4266	4293	3668	4255	4324
Άτομα (Αισθητό)	111	125	132	136	139	140	142	143	122	142	144
Άτομα (Λανθάνον)	110	110	110	110	110	110	110	110	88	110	110
Άτομα (Σύνολο)	221	235	242	246	249	250	252	253	210	252	254
Συσκευές (Αισθητό)	0	0	0	0	0	0	0	0	0	0	0
Συσκευές (Λανθάνον)	0	0	0	0	0	0	0	0	0	0	0
Συσκευές (Σύνολο)	0	0	0	0	0	0	0	0	0	0	0
Χαραμάδες	0	0	0	0	0	0	0	0	0	0	0

Συνολικά Φορτία Χώρου ανά Ώρα (Watt)

Είδος Φορτίου	8 πμ	9 πμ	10 πμ	11 πμ	12 πμ	1 μμ	2 μμ	3 μμ	4 μμ	5 μμ	6 μμ
Αισθητό	-98	949	2471	4316	6055	7339	8180	8463	7426	7940	7468
Λανθάνον	110	110	110	110	110	110	110	110	88	110	110
Σύνολο	12	1059	2581	4426	6165	7449	8290	8573	7514	8050	7578

Φορτία Συσκευής Λόγω Αερισμού ανά Ώρα (Watt)

Είδος Φορτίου	8 πμ	9 πμ	10 πμ	11 πμ	12 πμ	1 μμ	2 μμ	3 μμ	4 μμ	5 μμ	6 μμ
Αισθητό	0.00	0.00	0.00	0.00	0.00	0.00	0.00	0.00	0.00	0.00	0.00
Λανθάνον	0.00	0.00	0.00	0.00	0.00	0.00	0.00	0.00	0.00	0.00	0.00
Σύνολο	0.00	0.00	0.00	0.00	0.00	0.00	0.00	0.00	0.00	0.00	0.00

Μέγιστα Φορτία Συσκευής Λόγω Αερισμού (Watt)

Αισθητό : 0
Λανθάνον : 0
Συνολικός όγκος αέρα (m³/h) : 0.00

Επίπεδο : ΙΣΟΓΕΙΟ
Χώρος 15
Ονομασία Αιθ. 1.012

Επιφάνειες

Είδ. Επιφ.	Προσανα	k (W/m²K)	Μήκος (m)	Υψος ή Πλάτος (m)	Επιφ. (m²)	Αριθ. Επιφ.	Συν. Επιφ. (m²)	Αφαιρ. Επιφ. (m²)	Επιφ. Υπολ. (m²)	Εσωτ. Σκίαση	Σκίαση Προβ.	Αυθ. Συντ. Σκίασης
E1	E	1.10	1.45	3.60	5.22	1	5.22		5.22			
E1	E	1.10	0.60	3.60	2.16	1	2.16		2.16			
T2	N	0.345	7.00	3.60	25.20	1	25.20	18.02	7.18			
T7	N	0.381	0.05	3.10	0.15	1	0.15		0.15			
T7	N	0.381	0.30	3.10	0.93	1	0.93		0.93			
T7	N	0.381	7.00	0.50	3.50	1	3.50		3.50			
A1	N	2.099	1.60	1.60	2.56	1	2.56		2.56			
A2	N	2.607	1.60	0.50	0.80	1	0.80		0.80			
A1	N	2.099	1.60	1.60	2.56	1	2.56		2.56			
A2	N	2.607	1.60	0.50	0.80	1	0.80		0.80			
A1	N	2.099	1.60	1.60	2.56	1	2.56		2.56			
A2	N	2.607	1.60	0.50	0.80	1	0.80		0.80			
A1	N	2.099	1.60	1.60	2.56	1	2.56		2.56			
A2	N	2.607	1.60	0.50	0.80	1	0.80		0.80			
E1	E	1.10	0.40	3.60	1.44	1	1.44		1.44			
Δ4	ΦΕ	3.100	1.00	70.74	70.74	1	70.74		70.74			
Δ2	E	2.000	1.00	0.78	0.78	1	0.78		0.78			

Συντελεστές Σκίασης Επιφανειών

Είδ. Επιφ.	Επιφ. Υπολ. (m²)	8 πμ	9 πμ	10 πμ	11 πμ	12 πμ	1 μμ	2 μμ	3 μμ	4 μμ	5 μμ	6 μμ
E1	5.22	0.00	0.00	0.00	0.00	0.00	0.00	0.00	0.00	0.00	0.00	0.00
E1	2.16	0.00	0.00	0.00	0.00	0.00	0.00	0.00	0.00	0.00	0.00	0.00
T2	7.18	1.00	1.00	1.00	1.00	1.00	1.00	1.00	1.00	1.00	1.00	1.00
T7	0.15	1.00	1.00	1.00	1.00	1.00	1.00	1.00	1.00	1.00	1.00	1.00
T7	0.93	1.00	1.00	1.00	1.00	1.00	1.00	1.00	1.00	1.00	1.00	1.00
T7	3.50	1.00	1.00	1.00	1.00	1.00	1.00	1.00	1.00	1.00	1.00	1.00
A1	2.56	1.00	1.00	1.00	1.00	1.00	1.00	1.00	1.00	1.00	1.00	1.00
A2	0.80	1.00	1.00	1.00	1.00	1.00	1.00	1.00	1.00	1.00	1.00	1.00
A1	2.56	1.00	1.00	1.00	1.00	1.00	1.00	1.00	1.00	1.00	1.00	1.00
A2	0.80	1.00	1.00	1.00	1.00	1.00	1.00	1.00	1.00	1.00	1.00	1.00
A1	2.56	1.00	1.00	1.00	1.00	1.00	1.00	1.00	1.00	1.00	1.00	1.00
A2	0.80	1.00	1.00	1.00	1.00	1.00	1.00	1.00	1.00	1.00	1.00	1.00
A1	2.56	1.00	1.00	1.00	1.00	1.00	1.00	1.00	1.00	1.00	1.00	1.00
A2	0.80	1.00	1.00	1.00	1.00	1.00	1.00	1.00	1.00	1.00	1.00	1.00
E1	1.44	0.00	0.00	0.00	0.00	0.00	0.00	0.00	0.00	0.00	0.00	0.00
Δ4	70.74	0.00	0.00	0.00	0.00	0.00	0.00	0.00	0.00	0.00	0.00	0.00
Δ2	0.78	0.00	0.00	0.00	0.00	0.00	0.00	0.00	0.00	0.00	0.00	0.00

Φορτία Ανα Επιφάνεια και Ωρα (Watt)

Είδ. Επιφ.	Επιφ. Υπολ. (m²)	8 πμ	9 πμ	10 πμ	11 πμ	12 πμ	1 μμ	2 μμ	3 μμ	4 μμ	5 μμ	6 μμ
E1	5.22	-42	-34	-25	-14	-4	3	8	10	8	4	-3
E1	2.16	-17	-14	-10	-6	-2	1	3	4	3	1	-1
T2	7.18	4	3	2	1	1	2	3	5	8	11	13
T7	0.15	0	0	0	0	0	0	0	0	0	0	0
T7	0.93	1	0	0	0	0	1	1	1	2	2	2
T7	3.50	2	1	1	1	1	2	3	5	6	7	8
A1	2.56	64	106	190	286	360	391	374	313	231	172	128
A2	0.80	14	25	46	70	89	98	95	80	60	46	35
A1	2.56	64	106	190	286	360	391	374	313	231	172	128
A2	0.80	14	25	46	70	89	98	95	80	60	46	35
A1	2.56	64	106	190	286	360	391	374	313	231	172	128
A2	0.80	14	25	46	70	89	98	95	80	60	46	35
A1	2.56	64	106	190	286	360	391	374	313	231	172	128

Επίπεδο : ΙΣΟΓΕΙΟ
Χώρος 15
Ονομασία Αιθ. 1.012

Είδ. Επιφ.	Επιφ. Υπολ. (m²)	8 πμ	9 πμ	10 πμ	11 πμ	12 πμ	1 μμ	2 μμ	3 μμ	4 μμ	5 μμ	6 μμ
A2	0.80	14	25	46	70	89	98	95	80	60	46	35
E1	1.44	-12	-9	-7	-4	-1	1	2	3	2	1	-1
Δ4	70.74	-1096	-1096	-1096	-1096	-1096	-1096	-1096	-1096	-1096	-1096	-1096
Δ2	0.78	-11	-9	-7	-4	-1	1	2	3	2	1	-1
		-863	-636	-198	303	694	872	804	509	98	-200	-428

Δεδομένα Φωτισμού (Watt)

Είδος Φωτισμού	Συντ.	Ισχύς (W)	Σύνολο	Συντελεστής ακτινοβολίας (%)
Φθορισμού γενικά	1.00	1001	1001	59

Χρονοδιάγραμμα Φωτισμού Χώρου ανά Ωρα

Τίτλος	8 πμ	9 πμ	10 πμ	11 πμ	12 πμ	1 μμ	2 μμ	3 μμ	4 μμ	5 μμ	6 μμ
Χρονοπρόγραμμα	1.00	1.00	1.00	1.00	1.00	1.00	1.00	1.00	0.80	1.00	1.00
Φορτίο	753	848	895	919	930	936	948	954	815	946	961

Δεδομένα Ατόμων (Watt)

Βαθμός Ενεργητικότητας	Συντ. Αισθ.	Συντ. Λανθ.	Αριθμός Ατόμων	Συντελεστής ακτινοβολίας (%)
Τυπική εργασία γραφείου	75.00	55.00	85	58

Χρονοδιάγραμμα Ατόμων Χώρου ανά Ωρα

Τίτλος	8 πμ	9 πμ	10 πμ	11 πμ	12 πμ	1 μμ	2 μμ	3 μμ	4 μμ	5 μμ	6 μμ
Χρονοπρόγραμμα	1.00	1.00	1.00	1.00	1.00	1.00	1.00	0.90	0.80	1.00	1.00
Φορτίο Αισθητό	4785	5377	5672	5820	5894	5968	6042	5615	5126	5994	6105
Φορτίο Λανθάνον	4675	4675	4675	4675	4675	4675	4675	4208	3740	4675	4675
Σύνολο	9460	10052	10347	10495	10569	10643	10717	9823	8866	10669	10780

Δεδομένα Συσκευών (Watt)

Είδος Συσκευής	Συντ. Αισθ.	Συντ. Λανθ.	Αριθμός Συσκευών	Συντελεστής ακτινοβολίας (%)
Υπολογιστής	15.00		72	15

Χρονοδιάγραμμα Συσκευών Χώρου ανά Ωρα

Τίτλος	8 πμ	9 πμ	10 πμ	11 πμ	12 πμ	1 μμ	2 μμ	3 μμ	4 μμ	5 μμ	6 μμ
Χρονοπρόγραμμα	0.40	1.00	1.00	1.00	1.00	1.00	1.00	1.00	1.00	1.00	1.00
Φορτίο Αισθητό	432	1030	1045	1053	1057	1060	1062	1064	1065	1066	1067
Φορτίο Λανθάνον	0	0	0	0	0	0	0	0	0	0	0
Σύνολο	432	1030	1045	1053	1057	1060	1062	1064	1065	1066	1067

Πρόσθετα Φορτία ανά Ωρα (Watt)

Είδος Φορτίου	8 πμ	9 πμ	10 πμ	11 πμ	12 πμ	1 μμ	2 μμ	3 μμ	4 μμ	5 μμ	6 μμ
Φωτισμός	753	848	895	919	930	936	948	954	815	946	961
Άτομα (Αισθητό)	4785	5377	5672	5820	5894	5968	6042	5615	5126	5994	6105
Άτομα (Λανθάνον)	4675	4675	4675	4675	4675	4675	4675	4208	3740	4675	4675

Επίπεδο : ΙΣΟΓΕΙΟ
Χώρος 15
Ονομασία Αιθ. 1.012

Είδος Φορτίου	8 πμ	9 πμ	10 πμ	11 πμ	12 πμ	1 μμ	2 μμ	3 μμ	4 μμ	5 μμ	6 μμ
Άτομα (Σύνολο)	9460	10052	10347	10495	10569	10643	10717	9823	8866	10669	10780
Συσκευές (Αισθητό)	432	1030	1045	1053	1057	1060	1062	1064	1065	1066	1067
Συσκευές (Λανθάνον)	0	0	0	0	0	0	0	0	0	0	0
Συσκευές (Σύνολο)	432	1030	1045	1053	1057	1060	1062	1064	1065	1066	1067
Χαραμάδες	0	0	0	0	0	0	0	0	0	0	0

Συνολικά Φορτία Χώρου ανά Ωρα (Watt)

Είδος Φορτίου	8 πμ	9 πμ	10 πμ	11 πμ	12 πμ	1 μμ	2 μμ	3 μμ	4 μμ	5 μμ	6 μμ
Αισθητό	5108	6618	7415	8095	8576	8837	8856	8142	7104	7806	7705
Λανθάνον	4675	4675	4675	4675	4675	4675	4675	4208	3740	4675	4675
Σύνολο	9783	11293	12090	12770	13251	13512	13531	12350	10844	12481	12380

Φορτία Συσκευής Λόγω Αερισμού ανά Ωρα (Watt)

Είδος Φορτίου	8 πμ	9 πμ	10 πμ	11 πμ	12 πμ	1 μμ	2 μμ	3 μμ	4 μμ	5 μμ	6 μμ
Αισθητό	0.00	0.00	0.00	0.00	0.00	0.00	0.00	0.00	0.00	0.00	0.00
Λανθάνον	0.00	0.00	0.00	0.00	0.00	0.00	0.00	0.00	0.00	0.00	0.00
Σύνολο	0.00	0.00	0.00	0.00	0.00	0.00	0.00	0.00	0.00	0.00	0.00

Μέγιστα Φορτία Συσκευής Λόγω Αερισμού (Watt)

Αισθητό : 0
Λανθάνον : 0
Συνολικός όγκος αέρα (m³/h) : 0.00

Επίπεδο : Α ΟΡΟΦΟΣ
Χώρος 1
Ονομασία Γρ. 2.001

Επιφάνειες

Είδ. Επιφ.	Προσανα	k (W/m²K)	Μήκος (m)	Υψος ή Πλάτος (m)	Επιφ. (m²)	Αριθ. Επιφ.	Συν. Επιφ. (m²)	Αφαιρ. Επιφ. (m²)	Επιφ. Υπολ. (m²)	Εσωτ. Σκίαση	Σκίαση Προβ.	Αυθ. Συντ. Σκίασης
T2	Δ	0.345	2.70	3.60	9.72	1	9.72	1.66	8.06			
T7	Δ	0.381	0.10	3.10	0.31	1	0.31		0.31			
T7	Δ	0.381	2.70	0.50	1.35	1	1.35		1.35			
T2	B	0.345	3.35	3.60	12.06	1	12.06	8.54	3.52			
T7	B	0.381	0.05	3.10	0.15	1	0.15		0.15			
T7	B	0.381	3.35	0.50	1.67	1	1.67		1.67			
A2	B	2.607	1.60	0.50	0.80	1	0.80		0.80		ΣΚΙΑ	
A1	B	2.099	1.60	1.60	2.56	1	2.56		2.56		ΣΚΙΑ	
A2	B	2.607	1.60	0.50	0.80	1	0.80		0.80		ΣΚΙΑ	
A1	B	2.099	1.60	1.60	2.56	1	2.56		2.56		ΣΚΙΑ	
Δ1	Π	0.387	1.00	9.03	9.03	1	9.03		9.03			

Συντελεστές Σκίασης Επιφανειών

Είδ. Επιφ.	Επιφ. Υπολ. (m²)	8 πμ	9 πμ	10 πμ	11 πμ	12 πμ	1 μμ	2 μμ	3 μμ	4 μμ	5 μμ	6 μμ
T2	8.06	1.00	1.00	1.00	1.00	1.00	1.00	1.00	1.00	1.00	1.00	1.00
T7	0.31	1.00	1.00	1.00	1.00	1.00	1.00	1.00	1.00	1.00	1.00	1.00
T7	1.35	1.00	1.00	1.00	1.00	1.00	1.00	1.00	1.00	1.00	1.00	1.00
T2	3.52	1.00	1.00	1.00	1.00	1.00	1.00	1.00	1.00	1.00	1.00	1.00
T7	0.15	1.00	1.00	1.00	1.00	1.00	1.00	1.00	1.00	1.00	1.00	1.00
T7	1.67	1.00	1.00	1.00	1.00	1.00	1.00	1.00	1.00	1.00	1.00	1.00
A2	0.80	0.00	0.00	0.00	0.00	0.00	0.00	0.00	0.00	0.00	0.00	0.00
A1	2.56	0.00	0.00	0.00	0.00	0.00	0.00	0.00	0.00	0.00	0.00	0.00
A2	0.80	0.00	0.00	0.00	0.00	0.00	0.00	0.00	0.00	0.00	0.00	0.00
A1	2.56	0.00	0.00	0.00	0.00	0.00	0.00	0.00	0.00	0.00	0.00	0.00
Δ1	9.03	0.00	0.00	0.00	0.00	0.00	0.00	0.00	0.00	0.00	0.00	0.00

Φορτία Ανα Επιφάνεια και Ωρα (Watt)

Είδ. Επιφ.	Επιφ. Υπολ. (m²)	8 πμ	9 πμ	10 πμ	11 πμ	12 πμ	1 μμ	2 μμ	3 μμ	4 μμ	5 μμ	6 μμ
T2	8.06	10	8	7	5	5	4	4	5	7	10	14
T7	0.31	0	0	0	0	0	0	0	0	0	1	1
T7	1.35	2	1	1	1	1	1	1	1	2	2	3
T2	3.52	1	1	1	1	1	1	1	2	2	3	4
T7	0.15	0	0	0	0	0	0	0	0	0	0	0
T7	1.67	1	0	0	0	1	1	1	1	2	2	2
A2	0.80	21	25	30	36	41	45	46	46	44	40	43
A1	2.56	96	106	126	143	160	171	174	171	162	147	165
A2	0.80	21	25	30	36	41	45	46	46	44	40	43
A1	2.56	96	106	126	143	160	171	174	171	162	147	165
Δ1	9.03	-8	-3	2	9	15	19	22	23	22	20	16
		240	271	324	375	424	457	470	468	446	412	457

Δεδομένα Φωτισμού (Watt)

Είδος Φωτισμού	Συντ.	Ισχύς (W)	Σύνολο	Συντελεστής ακτινοβολίας (%)
Φθορισμού γενικά	1.00	127	127	59

Χρονοδιάγραμμα Φωτισμού Χώρου ανά Ωρα

Τίτλος	8 πμ	9 πμ	10 πμ	11 πμ	12 πμ	1 μμ	2 μμ	3 μμ	4 μμ	5 μμ	6 μμ
Χρονοπρόγραμμα	1.00	1.00	1.00	1.00	1.00	1.00	1.00	1.00	0.80	1.00	1.00

Επίπεδο : Α ΟΡΟΦΟΣ
Χώρος 1
Ονομασία Γρ. 2.001

Τίτλος	8 πμ	9 πμ	10 πμ	11 πμ	12 πμ	1 μμ	2 μμ	3 μμ	4 μμ	5 μμ	6 μμ
Φορτίο	95	107	113	116	118	118	120	121	103	120	121

Δεδομένα Ατόμων (Watt)

Βαθμός Ενεργητικότητας	Συντ. Αισθ.	Συντ. Λανθ.	Αριθμός Ατόμων	Συντελεστής ακτινοβολίας (%)
Τυπική εργασία γραφείου	75.00	55.00	2	58

Χρονοδιάγραμμα Ατόμων Χώρου ανά Ωρα

Τίτλος	8 πμ	9 πμ	10 πμ	11 πμ	12 πμ	1 μμ	2 μμ	3 μμ	4 μμ	5 μμ	6 μμ
Χρονοπρόγραμμα	1.00	1.00	1.00	1.00	1.00	1.00	1.00	1.00	0.80	1.00	1.00
Φορτίο Αισθητό	111	125	132	136	139	140	142	143	122	142	144
Φορτίο Λανθάνον	110	110	110	110	110	110	110	110	88	110	110
Σύνολο	221	235	242	246	249	250	252	253	210	252	254

Δεδομένα Συσκευών (Watt)

Είδος Συσκευής	Συντ. Αισθ.	Συντ. Λανθ.	Αριθμός Συσκευών	Συντελεστής ακτινοβολίας (%)
Υπολογιστής	15.00		9	15

Χρονοδιάγραμμα Συσκευών Χώρου ανά Ωρα

Τίτλος	8 πμ	9 πμ	10 πμ	11 πμ	12 πμ	1 μμ	2 μμ	3 μμ	4 μμ	5 μμ	6 μμ
Χρονοπρόγραμμα	0.40	1.00	1.00	1.00	1.00	1.00	1.00	1.00	1.00	1.00	1.00
Φορτίο Αισθητό	55	130	132	133	134	134	134	134	135	135	135
Φορτίο Λανθάνον	0	0	0	0	0	0	0	0	0	0	0
Σύνολο	55	130	132	133	134	134	134	134	135	135	135

Πρόσθετα Φορτία ανά Ωρα (Watt)

Είδος Φορτίου	8 πμ	9 πμ	10 πμ	11 πμ	12 πμ	1 μμ	2 μμ	3 μμ	4 μμ	5 μμ	6 μμ
Φωτισμός	95	107	113	116	118	118	120	121	103	120	121
Άτομα (Αισθητό)	111	125	132	136	139	140	142	143	122	142	144
Άτομα (Λανθάνον)	110	110	110	110	110	110	110	110	88	110	110
Άτομα (Σύνολο)	221	235	242	246	249	250	252	253	210	252	254
Συσκευές (Αισθητό)	55	130	132	133	134	134	134	134	135	135	135
Συσκευές (Λανθάνον)	0	0	0	0	0	0	0	0	0	0	0
Συσκευές (Σύνολο)	55	130	132	133	134	134	134	134	135	135	135
Χαραμάδες	0	0	0	0	0	0	0	0	0	0	0

Συνολικά Φορτία Χώρου ανά Ωρα (Watt)

Είδος Φορτίου	8 πμ	9 πμ	10 πμ	11 πμ	12 πμ	1 μμ	2 μμ	3 μμ	4 μμ	5 μμ	6 μμ
Αισθητό	501	633	701	760	814	850	866	866	806	809	857
Λανθάνον	110	110	110	110	110	110	110	110	88	110	110
Σύνολο	611	743	811	870	924	960	976	976	894	919	967

Επίπεδο : Α ΟΡΟΦΟΣ

Χώρος 1

Ονομασία Γρ. 2.001

Φορτία Συσκευής Λόγω Αερισμού ανά Ώρα (Watt)

Είδος Φορτίου	8 πμ	9 πμ	10 πμ	11 πμ	12 πμ	1 μμ	2 μμ	3 μμ	4 μμ	5 μμ	6 μμ
Αισθητό	0.00	0.00	0.00	0.00	0.00	0.00	0.00	0.00	0.00	0.00	0.00
Λανθάνον	0.00	0.00	0.00	0.00	0.00	0.00	0.00	0.00	0.00	0.00	0.00
Σύνολο	0.00	0.00	0.00	0.00	0.00	0.00	0.00	0.00	0.00	0.00	0.00

Μέγιστα Φορτία Συσκευής Λόγω Αερισμού (Watt)

Αισθητό : 0
Λανθάνον : 0
Συνολικός όγκος αέρα (m³/h) : 0.00

Επίπεδο : Α ΟΡΟΦΟΣ
Χώρος 2
Ονομασία Γρ. 2.002

Επιφάνειες

Είδ. Επιφ.	Προσανα	k (W/m²K)	Μήκος (m)	Υψος ή Πλάτος (m)	Επιφ. (m²)	Αριθ. Επιφ.	Συν. Επιφ. (m²)	Αφαιρ. Επιφ. (m²)	Επιφ. Υπολ. (m²)	Εσωτ. Σκίαση	Σκίαση Προβ.	Αυθ. Συντ. Σκίασης
T2	B	0.345	3.45	3.60	12.42	1	12.42	9.07	3.35			
T7	B	0.381	0.20	3.10	0.62	1	0.62		0.62			
T7	B	0.381	3.45	0.50	1.73	1	1.73		1.73			
A2	B	2.607	1.60	0.50	0.80	1	0.80		0.80		ΣΚΙΑ	
A1	B	2.099	1.60	1.60	2.56	1	2.56		2.56		ΣΚΙΑ	
A2	B	2.607	1.60	0.50	0.80	1	0.80		0.80		ΣΚΙΑ	
A1	B	2.099	1.60	1.60	2.56	1	2.56		2.56		ΣΚΙΑ	
Δ1	Π	0.387	1.00	8.70	8.70	1	8.70		8.70			

Συντελεστές Σκίασης Επιφανειών

Είδ. Επιφ.	Επιφ. Υπολ. (m²)	8 πμ	9 πμ	10 πμ	11 πμ	12 πμ	1 μμ	2 μμ	3 μμ	4 μμ	5 μμ	6 μμ
T2	3.35	1.00	1.00	1.00	1.00	1.00	1.00	1.00	1.00	1.00	1.00	1.00
T7	0.62	1.00	1.00	1.00	1.00	1.00	1.00	1.00	1.00	1.00	1.00	1.00
T7	1.73	1.00	1.00	1.00	1.00	1.00	1.00	1.00	1.00	1.00	1.00	1.00
A2	0.80	0.00	0.00	0.00	0.00	0.00	0.00	0.00	0.00	0.00	0.00	0.00
A1	2.56	0.00	0.00	0.00	0.00	0.00	0.00	0.00	0.00	0.00	0.00	0.00
A2	0.80	0.00	0.00	0.00	0.00	0.00	0.00	0.00	0.00	0.00	0.00	0.00
A1	2.56	0.00	0.00	0.00	0.00	0.00	0.00	0.00	0.00	0.00	0.00	0.00
Δ1	8.70	0.00	0.00	0.00	0.00	0.00	0.00	0.00	0.00	0.00	0.00	0.00

Φορτία Ανα Επιφάνεια και Ωρα (Watt)

Είδ. Επιφ.	Επιφ. Υπολ. (m²)	8 πμ	9 πμ	10 πμ	11 πμ	12 πμ	1 μμ	2 μμ	3 μμ	4 μμ	5 μμ	6 μμ
T2	3.35	1	1	1	1	1	1	1	2	2	3	4
T7	0.62	0	0	0	0	0	0	0	0	1	1	1
T7	1.73	1	0	0	0	1	1	1	1	2	2	3
A2	0.80	21	25	30	36	41	45	46	46	44	40	43
A1	2.56	96	106	126	143	160	171	174	171	162	147	165
A2	0.80	21	25	30	36	41	45	46	46	44	40	43
A1	2.56	96	106	126	143	160	171	174	171	162	147	165
Δ1	8.70	-8	-3	2	9	14	19	21	23	21	19	15
		228	261	316	368	418	451	463	460	436	399	439

Δεδομένα Φωτισμού (Watt)

Είδος Φωτισμού	Συντ.	Ισχύς (W)	Σύνολο	Συντελεστής ακτινοβολίας (%)
Φθορισμού γενικά	1.00	306	306	59

Χρονοδιάγραμμα Φωτισμού Χώρου ανά Ωρα

Τίτλος	8 πμ	9 πμ	10 πμ	11 πμ	12 πμ	1 μμ	2 μμ	3 μμ	4 μμ	5 μμ	6 μμ
Χρονοπρόγραμμα	1.00	1.00	1.00	1.00	1.00	1.00	1.00	1.00	0.80	1.00	1.00
Φορτίο	230	259	273	281	284	286	290	291	249	289	294

Δεδομένα Ατόμων (Watt)

Βαθμός Ενεργητικότητας	Συντ. Αισθ.	Συντ. Λανθ.	Αριθμός Ατόμων	Συντελεστής ακτινοβολίας (%)
Τυπική εργασία γραφείου	75.00	55.00	2	58

Επίπεδο : Α ΟΡΟΦΟΣ
Χώρος 2
Ονομασία Γρ. 2.002

Χρονοδιάγραμμα Ατόμων Χώρου ανά Ώρα

Τίτλος	8 πμ	9 πμ	10 πμ	11 πμ	12 πμ	1 μμ	2 μμ	3 μμ	4 μμ	5 μμ	6 μμ
Χρονοπρόγραμμα	1.00	1.00	1.00	1.00	1.00	1.00	1.00	1.00	0.80	1.00	1.00
Φορτίο Αισθητό	111	125	132	136	139	140	142	143	122	142	144
Φορτίο Λανθάνον	110	110	110	110	110	110	110	110	88	110	110
Σύνολο	221	235	242	246	249	250	252	253	210	252	254

Δεδομένα Συσκευών (Watt)

Είδος Συσκευής	Συντ. Αισθ.	Συντ. Λανθ.	Αριθμός Συσκευών	Συντελεστής ακτινοβολίας (%)
Υπολογιστής	15.00		22	15

Χρονοδιάγραμμα Συσκευών Χώρου ανά Ώρα

Τίτλος	8 πμ	9 πμ	10 πμ	11 πμ	12 πμ	1 μμ	2 μμ	3 μμ	4 μμ	5 μμ	6 μμ
Χρονοπρόγραμμα	0.40	1.00	1.00	1.00	1.00	1.00	1.00	1.00	1.00	1.00	1.00
Φορτίο Αισθητό	132	315	319	322	323	324	324	325	325	326	326
Φορτίο Λανθάνον	0	0	0	0	0	0	0	0	0	0	0
Σύνολο	132	315	319	322	323	324	324	325	325	326	326

Πρόσθετα Φορτία ανά Ώρα (Watt)

Είδος Φορτίου	8 πμ	9 πμ	10 πμ	11 πμ	12 πμ	1 μμ	2 μμ	3 μμ	4 μμ	5 μμ	6 μμ
Φωτισμός	230	259	273	281	284	286	290	291	249	289	294
Άτομα (Αισθητό)	111	125	132	136	139	140	142	143	122	142	144
Άτομα (Λανθάνον)	110	110	110	110	110	110	110	110	88	110	110
Άτομα (Σύνολο)	221	235	242	246	249	250	252	253	210	252	254
Συσκευές (Αισθητό)	132	315	319	322	323	324	324	325	325	326	326
Συσκευές (Λανθάνον)	0	0	0	0	0	0	0	0	0	0	0
Συσκευές (Σύνολο)	132	315	319	322	323	324	324	325	325	326	326
Χαραμάδες	0	0	0	0	0	0	0	0	0	0	0

Συνολικά Φορτία Χώρου ανά Ώρα (Watt)

Είδος Φορτίου	8 πμ	9 πμ	10 πμ	11 πμ	12 πμ	1 μμ	2 μμ	3 μμ	4 μμ	5 μμ	6 μμ
Αισθητό	701	959	1040	1106	1164	1201	1220	1220	1133	1156	1203
Λανθάνον	110	110	110	110	110	110	110	110	88	110	110
Σύνολο	811	1069	1150	1216	1274	1311	1330	1330	1221	1266	1313

Φορτία Συσκευής Λόγω Αερισμού ανά Ώρα (Watt)

Είδος Φορτίου	8 πμ	9 πμ	10 πμ	11 πμ	12 πμ	1 μμ	2 μμ	3 μμ	4 μμ	5 μμ	6 μμ
Αισθητό	0.00	0.00	0.00	0.00	0.00	0.00	0.00	0.00	0.00	0.00	0.00
Λανθάνον	0.00	0.00	0.00	0.00	0.00	0.00	0.00	0.00	0.00	0.00	0.00
Σύνολο	0.00	0.00	0.00	0.00	0.00	0.00	0.00	0.00	0.00	0.00	0.00

Μέγιστα Φορτία Συσκευής Λόγω Αερισμού (Watt)

Αισθητό : 0
Λανθάνον : 0
Συνολικός όγκος αέρα (m³/h) : 0.00

Επίπεδο : Α ΟΡΟΦΟΣ
Χώρος 3
Ονομασία Γρ. 2.003

Επιφάνειες

Είδ. Επιφ.	Προσανα	k (W/m²K)	Μήκος (m)	Υψος ή Πλάτος (m)	Επιφ. (m²)	Αριθ. Επιφ.	Συν. Επιφ. (m²)	Αφαιρ. Επιφ. (m²)	Επιφ. Υπολ. (m²)	Εσωτ. Σκίαση	Σκίαση Προβ.	Αυθ. Συντ. Σκίασης
T2	B	0.345	3.40	3.60	12.24	1	12.24	8.73	3.51			
T7	B	0.381	0.10	3.10	0.31	1	0.31		0.31			
T7	B	0.381	3.40	0.50	1.70	1	1.70		1.70			
A2	B	2.607	1.60	0.50	0.80	1	0.80		0.80		ΣΚΙΑ	
A1	B	2.099	1.60	1.60	2.56	1	2.56		2.56		ΣΚΙΑ	
A2	B	2.607	1.60	0.50	0.80	1	0.80		0.80		ΣΚΙΑ	
A1	B	2.099	1.60	1.60	2.56	1	2.56		2.56		ΣΚΙΑ	
Δ1	Π	0.387	1.00	8.56	8.56	1	8.56		8.56			

Συντελεστές Σκίασης Επιφανειών

Είδ. Επιφ.	Επιφ. Υπολ. (m²)	8 πμ	9 πμ	10 πμ	11 πμ	12 πμ	1 μμ	2 μμ	3 μμ	4 μμ	5 μμ	6 μμ
T2	3.51	1.00	1.00	1.00	1.00	1.00	1.00	1.00	1.00	1.00	1.00	1.00
T7	0.31	1.00	1.00	1.00	1.00	1.00	1.00	1.00	1.00	1.00	1.00	1.00
T7	1.70	1.00	1.00	1.00	1.00	1.00	1.00	1.00	1.00	1.00	1.00	1.00
A2	0.80	0.00	0.00	0.00	0.00	0.00	0.00	0.00	0.00	0.00	0.00	0.00
A1	2.56	0.00	0.00	0.00	0.00	0.00	0.00	0.00	0.00	0.00	0.00	0.00
A2	0.80	0.00	0.00	0.00	0.00	0.00	0.00	0.00	0.00	0.00	0.00	0.00
A1	2.56	0.00	0.00	0.00	0.00	0.00	0.00	0.00	0.00	0.00	0.00	0.00
Δ1	8.56	0.00	0.00	0.00	0.00	0.00	0.00	0.00	0.00	0.00	0.00	0.00

Φορτία Ανα Επιφάνεια και Ωρα (Watt)

Είδ. Επιφ.	Επιφ. Υπολ. (m²)	8 πμ	9 πμ	10 πμ	11 πμ	12 πμ	1 μμ	2 μμ	3 μμ	4 μμ	5 μμ	6 μμ
T2	3.51	1	1	1	1	1	1	1	2	2	3	4
T7	0.31	0	0	0	0	0	0	0	0	0	0	0
T7	1.70	1	0	0	0	1	1	1	1	2	2	2
A2	0.80	21	25	30	36	41	45	46	46	44	40	43
A1	2.56	96	106	126	143	160	171	174	171	162	147	165
A2	0.80	21	25	30	36	41	45	46	46	44	40	43
A1	2.56	96	106	126	143	160	171	174	171	162	147	165
Δ1	8.56	-8	-3	2	8	14	18	21	22	21	19	15
		228	261	316	367	417	451	463	460	436	399	439

Δεδομένα Φωτισμού (Watt)

Είδος Φωτισμού	Συντ.	Ισχύς (W)	Σύνολο	Συντελεστής ακτινοβολίας (%)
Φθορισμού γενικά	1.00	301	301	59

Χρονοδιάγραμμα Φωτισμού Χώρου ανά Ωρα

Τίτλος	8 πμ	9 πμ	10 πμ	11 πμ	12 πμ	1 μμ	2 μμ	3 μμ	4 μμ	5 μμ	6 μμ
Χρονοπρόγραμμα	1.00	1.00	1.00	1.00	1.00	1.00	1.00	1.00	0.80	1.00	1.00
Φορτίο	227	255	269	276	280	282	285	287	245	284	289

Δεδομένα Ατόμων (Watt)

Βαθμός Ενεργητικότητας	Συντ. Αισθ.	Συντ. Λανθ.	Αριθμός Ατόμων	Συντελεστής ακτινοβολίας (%)
Τυπική εργασία γραφείου	75.00	55.00	2	58

Επίπεδο : Α ΟΡΟΦΟΣ
Χώρος 3
Ονομασία Γρ. 2.003

Χρονοδιάγραμμα Ατόμων Χώρου ανά Ώρα

Τίτλος	8 πμ	9 πμ	10 πμ	11 πμ	12 πμ	1 μμ	2 μμ	3 μμ	4 μμ	5 μμ	6 μμ
Χρονοπρόγραμμα	1.00	1.00	1.00	1.00	1.00	1.00	1.00	1.00	0.80	1.00	1.00
Φορτίο Αισθητό	111	125	132	136	139	140	142	143	122	142	144
Φορτίο Λανθάνον	110	110	110	110	110	110	110	110	88	110	110
Σύνολο	221	235	242	246	249	250	252	253	210	252	254

Δεδομένα Συσκευών (Watt)

Είδος Συσκευής	Συντ. Αισθ.	Συντ. Λανθ.	Αριθμός Συσκευών	Συντελεστής ακτινοβολίας (%)
Υπολογιστής	15.00		22	15

Χρονοδιάγραμμα Συσκευών Χώρου ανά Ώρα

Τίτλος	8 πμ	9 πμ	10 πμ	11 πμ	12 πμ	1 μμ	2 μμ	3 μμ	4 μμ	5 μμ	6 μμ
Χρονοπρόγραμμα	0.40	1.00	1.00	1.00	1.00	1.00	1.00	1.00	1.00	1.00	1.00
Φορτίο Αισθητό	130	310	314	317	318	319	319	320	320	321	321
Φορτίο Λανθάνον	0	0	0	0	0	0	0	0	0	0	0
Σύνολο	130	310	314	317	318	319	319	320	320	321	321

Πρόσθετα Φορτία ανά Ώρα (Watt)

Είδος Φορτίου	8 πμ	9 πμ	10 πμ	11 πμ	12 πμ	1 μμ	2 μμ	3 μμ	4 μμ	5 μμ	6 μμ
Φωτισμός	227	255	269	276	280	282	285	287	245	284	289
Άτομα (Αισθητό)	111	125	132	136	139	140	142	143	122	142	144
Άτομα (Λανθάνον)	110	110	110	110	110	110	110	110	88	110	110
Άτομα (Σύνολο)	221	235	242	246	249	250	252	253	210	252	254
Συσκευές (Αισθητό)	130	310	314	317	318	319	319	320	320	321	321
Συσκευές (Λανθάνον)	0	0	0	0	0	0	0	0	0	0	0
Συσκευές (Σύνολο)	130	310	314	317	318	319	319	320	320	321	321
Χαραμάδες	0	0	0	0	0	0	0	0	0	0	0

Συνολικά Φορτία Χώρου ανά Ώρα (Watt)

Είδος Φορτίου	8 πμ	9 πμ	10 πμ	11 πμ	12 πμ	1 μμ	2 μμ	3 μμ	4 μμ	5 μμ	6 μμ
Αισθητό	696	950	1031	1096	1154	1191	1210	1210	1123	1145	1193
Λανθάνον	110	110	110	110	110	110	110	110	88	110	110
Σύνολο	806	1060	1141	1206	1264	1301	1320	1320	1211	1255	1303

Φορτία Συσκευής Λόγω Αερισμού ανά Ώρα (Watt)

Είδος Φορτίου	8 πμ	9 πμ	10 πμ	11 πμ	12 πμ	1 μμ	2 μμ	3 μμ	4 μμ	5 μμ	6 μμ
Αισθητό	0.00	0.00	0.00	0.00	0.00	0.00	0.00	0.00	0.00	0.00	0.00
Λανθάνον	0.00	0.00	0.00	0.00	0.00	0.00	0.00	0.00	0.00	0.00	0.00
Σύνολο	0.00	0.00	0.00	0.00	0.00	0.00	0.00	0.00	0.00	0.00	0.00

Μέγιστα Φορτία Συσκευής Λόγω Αερισμού (Watt)

Αισθητό : 0
Λανθάνον : 0
Συνολικός όγκος αέρα (m³/h) : 0.00

Επίπεδο : Α ΟΡΟΦΟΣ
Χώρος 4
Ονομασία Γρ. 2.004

Επιφάνειες

Είδ. Επιφ.	Προσανα	k (W/m²K)	Μήκος (m)	Υψος ή Πλάτος (m)	Επιφ. (m²)	Αριθ. Επιφ.	Συν. Επιφ. (m²)	Αφαιρ. Επιφ. (m²)	Επιφ. Υπολ. (m²)	Εσωτ. Σκίαση	Σκίαση Προβ.	Αυθ. Συντ. Σκίασης
T2	B	0.345	3.50	3.60	12.60	1	12.60	9.09	3.51			
T7	B	0.381	0.20	3.10	0.62	1	0.62		0.62			
T7	B	0.381	3.50	0.50	1.75	1	1.75		1.75			
A2	B	2.607	1.60	0.50	0.80	1	0.80		0.80		ΣΚΙΑ	
A1	B	2.099	1.60	1.60	2.56	1	2.56		2.56		ΣΚΙΑ	
A2	B	2.607	1.60	0.50	0.80	1	0.80		0.80		ΣΚΙΑ	
A1	B	2.099	1.60	1.60	2.56	1	2.56		2.56		ΣΚΙΑ	
Δ1	Π	0.387	1.00	8.76	8.76	1	8.76		8.76			

Συντελεστές Σκίασης Επιφανειών

Είδ. Επιφ.	Επιφ. Υπολ. (m²)	8 πμ	9 πμ	10 πμ	11 πμ	12 πμ	1 μμ	2 μμ	3 μμ	4 μμ	5 μμ	6 μμ
T2	3.51	1.00	1.00	1.00	1.00	1.00	1.00	1.00	1.00	1.00	1.00	1.00
T7	0.62	1.00	1.00	1.00	1.00	1.00	1.00	1.00	1.00	1.00	1.00	1.00
T7	1.75	1.00	1.00	1.00	1.00	1.00	1.00	1.00	1.00	1.00	1.00	1.00
A2	0.80	0.00	0.00	0.00	0.00	0.00	0.00	0.00	0.00	0.00	0.00	0.00
A1	2.56	0.00	0.00	0.00	0.00	0.00	0.00	0.00	0.00	0.00	0.00	0.00
A2	0.80	0.00	0.00	0.00	0.00	0.00	0.00	0.00	0.00	0.00	0.00	0.00
A1	2.56	0.00	0.00	0.00	0.00	0.00	0.00	0.00	0.00	0.00	0.00	0.00
Δ1	8.76	0.00	0.00	0.00	0.00	0.00	0.00	0.00	0.00	0.00	0.00	0.00

Φορτία Ανα Επιφάνεια και Ωρα (Watt)

Είδ. Επιφ.	Επιφ. Υπολ. (m²)	8 πμ	9 πμ	10 πμ	11 πμ	12 πμ	1 μμ	2 μμ	3 μμ	4 μμ	5 μμ	6 μμ
T2	3.51	1	1	1	1	1	1	1	2	2	3	4
T7	0.62	0	0	0	0	0	0	0	0	1	1	1
T7	1.75	1	0	0	0	1	1	1	1	2	2	3
A2	0.80	21	25	30	36	41	45	46	46	44	40	43
A1	2.56	96	106	126	143	160	171	174	171	162	147	165
A2	0.80	21	25	30	36	41	45	46	46	44	40	43
A1	2.56	96	106	126	143	160	171	174	171	162	147	165
Δ1	8.76	-8	-3	2	9	14	19	22	23	22	19	15
		228	261	316	368	418	451	464	461	437	400	439

Δεδομένα Φωτισμού (Watt)

Είδος Φωτισμού	Συντ.	Ισχύς (W)	Σύνολο	Συντελεστής ακτινοβολίας (%)
Φθορισμού γενικά	1.00	132	132	59

Χρονοδιάγραμμα Φωτισμού Χώρου ανά Ωρα

Τίτλος	8 πμ	9 πμ	10 πμ	11 πμ	12 πμ	1 μμ	2 μμ	3 μμ	4 μμ	5 μμ	6 μμ
Χρονοπρόγραμμα	1.00	1.00	1.00	1.00	1.00	1.00	1.00	1.00	0.80	1.00	1.00
Φορτίο	99	112	118	121	122	123	125	126	107	124	126

Δεδομένα Ατόμων (Watt)

Βαθμός Ενεργητικότητας	Συντ. Αισθ.	Συντ. Λανθ.	Αριθμός Ατόμων	Συντελεστής ακτινοβολίας (%)
Τυπική εργασία γραφείου	75.00	55.00	2	58

Επίπεδο : Α ΟΡΟΦΟΣ
Χώρος 4
Ονομασία Γρ. 2.004

Χρονοδιάγραμμα Ατόμων Χώρου ανά Ώρα

Τίτλος	8 πμ	9 πμ	10 πμ	11 πμ	12 πμ	1 μμ	2 μμ	3 μμ	4 μμ	5 μμ	6 μμ
Χρονοπρόγραμμα	1.00	1.00	1.00	1.00	1.00	1.00	1.00	1.00	0.80	1.00	1.00
Φορτίο Αισθητό	111	125	132	136	139	140	142	143	122	142	144
Φορτίο Λανθάνον	110	110	110	110	110	110	110	110	88	110	110
Σύνολο	221	235	242	246	249	250	252	253	210	252	254

Δεδομένα Συσκευών (Watt)

Είδος Συσκευής	Συντ. Αισθ.	Συντ. Λανθ.	Αριθμός Συσκευών	Συντελεστής ακτινοβολίας (%)
Υπολογιστής	15.00		9	15

Χρονοδιάγραμμα Συσκευών Χώρου ανά Ώρα

Τίτλος	8 πμ	9 πμ	10 πμ	11 πμ	12 πμ	1 μμ	2 μμ	3 μμ	4 μμ	5 μμ	6 μμ
Χρονοπρόγραμμα	0.40	1.00	1.00	1.00	1.00	1.00	1.00	1.00	1.00	1.00	1.00
Φορτίο Αισθητό	57	135	138	139	139	139	140	140	140	140	140
Φορτίο Λανθάνον	0	0	0	0	0	0	0	0	0	0	0
Σύνολο	57	135	138	139	139	139	140	140	140	140	140

Πρόσθετα Φορτία ανά Ώρα (Watt)

Είδος Φορτίου	8 πμ	9 πμ	10 πμ	11 πμ	12 πμ	1 μμ	2 μμ	3 μμ	4 μμ	5 μμ	6 μμ
Φωτισμός	99	112	118	121	122	123	125	126	107	124	126
Άτομα (Αισθητό)	111	125	132	136	139	140	142	143	122	142	144
Άτομα (Λανθάνον)	110	110	110	110	110	110	110	110	88	110	110
Άτομα (Σύνολο)	221	235	242	246	249	250	252	253	210	252	254
Συσκευές (Αισθητό)	57	135	138	139	139	139	140	140	140	140	140
Συσκευές (Λανθάνον)	0	0	0	0	0	0	0	0	0	0	0
Συσκευές (Σύνολο)	57	135	138	139	139	139	140	140	140	140	140
Χαραμάδες	0	0	0	0	0	0	0	0	0	0	0

Συνολικά Φορτία Χώρου ανά Ώρα (Watt)

Είδος Φορτίου	8 πμ	9 πμ	10 πμ	11 πμ	12 πμ	1 μμ	2 μμ	3 μμ	4 μμ	5 μμ	6 μμ
Αισθητό	495	633	703	763	818	854	870	869	806	806	850
Λανθάνον	110	110	110	110	110	110	110	110	88	110	110
Σύνολο	605	743	813	873	928	964	980	979	894	916	960

Φορτία Συσκευής Λόγω Αερισμού ανά Ώρα (Watt)

Είδος Φορτίου	8 πμ	9 πμ	10 πμ	11 πμ	12 πμ	1 μμ	2 μμ	3 μμ	4 μμ	5 μμ	6 μμ
Αισθητό	0.00	0.00	0.00	0.00	0.00	0.00	0.00	0.00	0.00	0.00	0.00
Λανθάνον	0.00	0.00	0.00	0.00	0.00	0.00	0.00	0.00	0.00	0.00	0.00
Σύνολο	0.00	0.00	0.00	0.00	0.00	0.00	0.00	0.00	0.00	0.00	0.00

Μέγιστα Φορτία Συσκευής Λόγω Αερισμού (Watt)

Αισθητό : 0
Λανθάνον : 0
Συνολικός όγκος αέρα (m³/h) : 0.00

Επίπεδο : Α ΟΡΟΦΟΣ
Χώρος 5
Ονομασία Γρ. 2.005

Δεδομένα Φωτισμού (Watt)

Είδος Φωτισμού	Συντ.	Ισχύς (W)	Σύνολο	Συντελεστής ακτινοβολίας (%)
Φθορισμού γενικά	1.00	172	172	59

Χρονοδιάγραμμα Φωτισμού Χώρου ανά Ώρα

Τίτλος	8 πμ	9 πμ	10 πμ	11 πμ	12 πμ	1 μμ	2 μμ	3 μμ	4 μμ	5 μμ	6 μμ
Χρονοπρόγραμμα	1.00	1.00	1.00	1.00	1.00	1.00	1.00	1.00	0.80	1.00	1.00
Φορτίο	126	143	152	157	159	160	161	161	138	158	160

Δεδομένα Ατόμων (Watt)

Βαθμός Ενεργητικότητας	Συντ. Αισθ.	Συντ. Λανθ.	Αριθμός Ατόμων	Συντελεστής ακτινοβολίας (%)
Τυπική εργασία γραφείου	75.00	55.00	2	58

Χρονοδιάγραμμα Ατόμων Χώρου ανά Ώρα

Τίτλος	8 πμ	9 πμ	10 πμ	11 πμ	12 πμ	1 μμ	2 μμ	3 μμ	4 μμ	5 μμ	6 μμ
Χρονοπρόγραμμα	1.00	1.00	1.00	1.00	1.00	1.00	1.00	1.00	0.80	1.00	1.00
Φορτίο Αισθητό	108	123	131	135	137	138	139	140	120	138	140
Φορτίο Λανθάνον	110	110	110	110	110	110	110	110	88	110	110
Σύνολο	218	233	241	245	247	248	249	250	208	248	250

Δεδομένα Συσκευών (Watt)

Είδος Συσκευής	Συντ. Αισθ.	Συντ. Λανθ.	Αριθμός Συσκευών	Συντελεστής ακτινοβολίας (%)
Υπολογιστής	15.00		12	15

Χρονοδιάγραμμα Συσκευών Χώρου ανά Ώρα

Τίτλος	8 πμ	9 πμ	10 πμ	11 πμ	12 πμ	1 μμ	2 μμ	3 μμ	4 μμ	5 μμ	6 μμ
Χρονοπρόγραμμα	0.40	1.00	1.00	1.00	1.00	1.00	1.00	1.00	1.00	1.00	1.00
Φορτίο Αισθητό	75	176	179	180	181	181	182	182	182	182	182
Φορτίο Λανθάνον	0	0	0	0	0	0	0	0	0	0	0
Σύνολο	75	176	179	180	181	181	182	182	182	182	182

Πρόσθετα Φορτία ανά Ώρα (Watt)

Είδος Φορτίου	8 πμ	9 πμ	10 πμ	11 πμ	12 πμ	1 μμ	2 μμ	3 μμ	4 μμ	5 μμ	6 μμ
Φωτισμός	126	143	152	157	159	160	161	161	138	158	160
Άτομα (Αισθητό)	108	123	131	135	137	138	139	140	120	138	140
Άτομα (Λανθάνον)	110	110	110	110	110	110	110	110	88	110	110
Άτομα (Σύνολο)	218	233	241	245	247	248	249	250	208	248	250
Συσκευές (Αισθητό)	75	176	179	180	181	181	182	182	182	182	182
Συσκευές (Λανθάνον)	0	0	0	0	0	0	0	0	0	0	0
Συσκευές (Σύνολο)	75	176	179	180	181	181	182	182	182	182	182
Χαραμάδες	0	0	0	0	0	0	0	0	0	0	0

Επίπεδο : Α ΟΡΟΦΟΣ

Χώρος 5

Ονομασία Γρ. 2.005

Συνολικά Φορτία Χώρου ανά Ώρα (Watt)

Είδος Φορτίου	8 πμ	9 πμ	10 πμ	11 πμ	12 πμ	1 μμ	2 μμ	3 μμ	4 μμ	5 μμ	6 μμ
Αισθητό	309	442	461	472	477	480	482	483	440	478	483
Λανθάνον	110	110	110	110	110	110	110	110	88	110	110
Σύνολο	419	552	571	582	587	590	592	593	528	588	593

Φορτία Συσκευής Λόγω Αερισμού ανά Ώρα (Watt)

Είδος Φορτίου	8 πμ	9 πμ	10 πμ	11 πμ	12 πμ	1 μμ	2 μμ	3 μμ	4 μμ	5 μμ	6 μμ
Αισθητό	0.00	0.00	0.00	0.00	0.00	0.00	0.00	0.00	0.00	0.00	0.00
Λανθάνον	0.00	0.00	0.00	0.00	0.00	0.00	0.00	0.00	0.00	0.00	0.00
Σύνολο	0.00	0.00	0.00	0.00	0.00	0.00	0.00	0.00	0.00	0.00	0.00

Μέγιστα Φορτία Συσκευής Λόγω Αερισμού (Watt)

Αισθητό : 0
Λανθάνον : 0
Συνολικός όγκος αέρα (m³/h) : 0.00

Επίπεδο : Α ΟΡΟΦΟΣ
Χώρος 6
Ονομασία Γρ. 2.006

Επιφάνειες

Είδ. Επιφ.	Προσανα	k (W/m²K)	Μήκος (m)	Υψος ή Πλάτος (m)	Επιφ. (m²)	Αριθ. Επιφ.	Συν. Επιφ. (m²)	Αφαιρ. Επιφ. (m²)	Επιφ. Υπολ. (m²)	Εσωτ. Σκίαση	Σκίαση Προβ.	Αυθ. Συντ. Σκίασης
T2	B	0.345	3.40	3.60	12.24	1	12.24	8.73	3.51			
T7	B	0.381	0.10	3.10	0.31	1	0.31		0.31			
T7	B	0.381	3.40	0.50	1.70	1	1.70		1.70			
A2	B	2.607	1.60	0.50	0.80	1	0.80		0.80		ΣΚΙΑ	
A1	B	2.099	1.60	1.60	2.56	1	2.56		2.56		ΣΚΙΑ	
A2	B	2.607	1.60	0.50	0.80	1	0.80		0.80		ΣΚΙΑ	
A1	B	2.099	1.60	1.60	2.56	1	2.56		2.56		ΣΚΙΑ	
Δ1	Π	0.387	1.00	8.52	8.52	1	8.52		8.52			

Συντελεστές Σκίασης Επιφανειών

Είδ. Επιφ.	Επιφ. Υπολ. (m²)	8 πμ	9 πμ	10 πμ	11 πμ	12 πμ	1 μμ	2 μμ	3 μμ	4 μμ	5 μμ	6 μμ
T2	3.51	1.00	1.00	1.00	1.00	1.00	1.00	1.00	1.00	1.00	1.00	1.00
T7	0.31	1.00	1.00	1.00	1.00	1.00	1.00	1.00	1.00	1.00	1.00	1.00
T7	1.70	1.00	1.00	1.00	1.00	1.00	1.00	1.00	1.00	1.00	1.00	1.00
A2	0.80	0.00	0.00	0.00	0.00	0.00	0.00	0.00	0.00	0.00	0.00	0.00
A1	2.56	0.00	0.00	0.00	0.00	0.00	0.00	0.00	0.00	0.00	0.00	0.00
A2	0.80	0.00	0.00	0.00	0.00	0.00	0.00	0.00	0.00	0.00	0.00	0.00
A1	2.56	0.00	0.00	0.00	0.00	0.00	0.00	0.00	0.00	0.00	0.00	0.00
Δ1	8.52	0.00	0.00	0.00	0.00	0.00	0.00	0.00	0.00	0.00	0.00	0.00

Φορτία Ανα Επιφάνεια και Ωρα (Watt)

Είδ. Επιφ.	Επιφ. Υπολ. (m²)	8 πμ	9 πμ	10 πμ	11 πμ	12 πμ	1 μμ	2 μμ	3 μμ	4 μμ	5 μμ	6 μμ
T2	3.51	1	1	1	1	1	1	1	2	2	3	4
T7	0.31	0	0	0	0	0	0	0	0	0	0	0
T7	1.70	1	0	0	0	1	1	1	1	2	2	2
A2	0.80	21	25	30	36	41	45	46	46	44	40	43
A1	2.56	96	106	126	143	160	171	174	171	162	147	165
A2	0.80	21	25	30	36	41	45	46	46	44	40	43
A1	2.56	96	106	126	143	160	171	174	171	162	147	165
Δ1	8.52	-8	-3	2	8	14	18	21	22	21	19	15
		228	261	316	367	417	450	463	460	436	399	439

Δεδομένα Φωτισμού (Watt)

Είδος Φωτισμού	Συντ.	Ισχύς (W)	Σύνολο	Συντελεστής ακτινοβολίας (%)
Φθορισμού γενικά	1.00	300	300	59

Χρονοδιάγραμμα Φωτισμού Χώρου ανά Ωρα

Τίτλος	8 πμ	9 πμ	10 πμ	11 πμ	12 πμ	1 μμ	2 μμ	3 μμ	4 μμ	5 μμ	6 μμ
Χρονοπρόγραμμα	1.00	1.00	1.00	1.00	1.00	1.00	1.00	1.00	0.80	1.00	1.00
Φορτίο	225	254	268	275	278	280	284	285	244	283	288

Δεδομένα Ατόμων (Watt)

Βαθμός Ενεργητικότητας	Συντ. Αισθ.	Συντ. Λανθ.	Αριθμός Ατόμων	Συντελεστής ακτινοβολίας (%)
Τυπική εργασία γραφείου	75.00	55.00	2	58

Επίπεδο : Α ΟΡΟΦΟΣ
Χώρος 6
Ονομασία Γρ. 2.006

Χρονοδιάγραμμα Ατόμων Χώρου ανά Ώρα

Τίτλος	8 πμ	9 πμ	10 πμ	11 πμ	12 πμ	1 μμ	2 μμ	3 μμ	4 μμ	5 μμ	6 μμ
Χρονοπρόγραμμα	1.00	1.00	1.00	1.00	1.00	1.00	1.00	1.00	0.80	1.00	1.00
Φορτίο Αισθητό	111	125	132	136	139	140	142	143	122	142	144
Φορτίο Λανθάνον	110	110	110	110	110	110	110	110	88	110	110
Σύνολο	221	235	242	246	249	250	252	253	210	252	254

Δεδομένα Συσκευών (Watt)

Είδος Συσκευής	Συντ. Αισθ.	Συντ. Λανθ.	Αριθμός Συσκευών	Συντελεστής ακτινοβολίας (%)
Υπολογιστής	15.00		21	15

Χρονοδιάγραμμα Συσκευών Χώρου ανά Ώρα

Τίτλος	8 πμ	9 πμ	10 πμ	11 πμ	12 πμ	1 μμ	2 μμ	3 μμ	4 μμ	5 μμ	6 μμ
Χρονοπρόγραμμα	0.40	1.00	1.00	1.00	1.00	1.00	1.00	1.00	1.00	1.00	1.00
Φορτίο Αισθητό	129	308	313	315	316	317	318	318	319	319	319
Φορτίο Λανθάνον	0	0	0	0	0	0	0	0	0	0	0
Σύνολο	129	308	313	315	316	317	318	318	319	319	319

Πρόσθετα Φορτία ανά Ώρα (Watt)

Είδος Φορτίου	8 πμ	9 πμ	10 πμ	11 πμ	12 πμ	1 μμ	2 μμ	3 μμ	4 μμ	5 μμ	6 μμ
Φωτισμός	225	254	268	275	278	280	284	285	244	283	288
Άτομα (Αισθητό)	111	125	132	136	139	140	142	143	122	142	144
Άτομα (Λανθάνον)	110	110	110	110	110	110	110	110	88	110	110
Άτομα (Σύνολο)	221	235	242	246	249	250	252	253	210	252	254
Συσκευές (Αισθητό)	129	308	313	315	316	317	318	318	319	319	319
Συσκευές (Λανθάνον)	0	0	0	0	0	0	0	0	0	0	0
Συσκευές (Σύνολο)	129	308	313	315	316	317	318	318	319	319	319
Χαραμάδες	0	0	0	0	0	0	0	0	0	0	0

Συνολικά Φορτία Χώρου ανά Ώρα (Watt)

Είδος Φορτίου	8 πμ	9 πμ	10 πμ	11 πμ	12 πμ	1 μμ	2 μμ	3 μμ	4 μμ	5 μμ	6 μμ
Αισθητό	694	947	1028	1093	1151	1188	1206	1207	1120	1142	1189
Λανθάνον	110	110	110	110	110	110	110	110	88	110	110
Σύνολο	804	1057	1138	1203	1261	1298	1316	1317	1208	1252	1299

Φορτία Συσκευής Λόγω Αερισμού ανά Ώρα (Watt)

Είδος Φορτίου	8 πμ	9 πμ	10 πμ	11 πμ	12 πμ	1 μμ	2 μμ	3 μμ	4 μμ	5 μμ	6 μμ
Αισθητό	0.00	0.00	0.00	0.00	0.00	0.00	0.00	0.00	0.00	0.00	0.00
Λανθάνον	0.00	0.00	0.00	0.00	0.00	0.00	0.00	0.00	0.00	0.00	0.00
Σύνολο	0.00	0.00	0.00	0.00	0.00	0.00	0.00	0.00	0.00	0.00	0.00

Μέγιστα Φορτία Συσκευής Λόγω Αερισμού (Watt)

Αισθητό : 0
Λανθάνον : 0
Συνολικός όγκος αέρα (m³/h) : 0.00

Επίπεδο : Α ΟΡΟΦΟΣ
Χώρος 7
Ονομασία Γρ. 2.007

Επιφάνειες

Είδ. Επιφ.	Προσανα	k (W/m²K)	Μήκος (m)	Υψος ή Πλάτος (m)	Επιφ. (m²)	Αριθ. Επιφ.	Συν. Επιφ. (m²)	Αφαιρ. Επιφ. (m²)	Επιφ. Υπολ. (m²)	Εσωτ. Σκίαση	Σκίαση Προβ.	Αυθ. Συντ. Σκίασης
T2	B	0.345	3.40	3.60	12.24	1	12.24	8.73	3.51			
T7	B	0.381	0.10	3.10	0.31	1	0.31		0.31			
T7	B	0.381	3.40	0.50	1.70	1	1.70		1.70			
A2	B	2.607	1.60	0.50	0.80	1	0.80		0.80		ΣΚΙΑ	
A1	B	2.099	1.60	1.60	2.56	1	2.56		2.56		ΣΚΙΑ	
A2	B	2.607	1.60	0.50	0.80	1	0.80		0.80		ΣΚΙΑ	
A1	B	2.099	1.60	1.60	2.56	1	2.56		2.56		ΣΚΙΑ	
Δ1	Π	0.387	1.00	8.53	8.53	1	8.53		8.53			

Συντελεστές Σκίασης Επιφανειών

Είδ. Επιφ.	Επιφ. Υπολ. (m²)	8 πμ	9 πμ	10 πμ	11 πμ	12 πμ	1 μμ	2 μμ	3 μμ	4 μμ	5 μμ	6 μμ
T2	3.51	1.00	1.00	1.00	1.00	1.00	1.00	1.00	1.00	1.00	1.00	1.00
T7	0.31	1.00	1.00	1.00	1.00	1.00	1.00	1.00	1.00	1.00	1.00	1.00
T7	1.70	1.00	1.00	1.00	1.00	1.00	1.00	1.00	1.00	1.00	1.00	1.00
A2	0.80	0.00	0.00	0.00	0.00	0.00	0.00	0.00	0.00	0.00	0.00	0.00
A1	2.56	0.00	0.00	0.00	0.00	0.00	0.00	0.00	0.00	0.00	0.00	0.00
A2	0.80	0.00	0.00	0.00	0.00	0.00	0.00	0.00	0.00	0.00	0.00	0.00
A1	2.56	0.00	0.00	0.00	0.00	0.00	0.00	0.00	0.00	0.00	0.00	0.00
Δ1	8.53	0.00	0.00	0.00	0.00	0.00	0.00	0.00	0.00	0.00	0.00	0.00

Φορτία Ανα Επιφάνεια και Ωρα (Watt)

Είδ. Επιφ.	Επιφ. Υπολ. (m²)	8 πμ	9 πμ	10 πμ	11 πμ	12 πμ	1 μμ	2 μμ	3 μμ	4 μμ	5 μμ	6 μμ
T2	3.51	1	1	1	1	1	1	1	2	2	3	4
T7	0.31	0	0	0	0	0	0	0	0	0	0	0
T7	1.70	1	0	0	0	1	1	1	1	2	2	2
A2	0.80	21	25	30	36	41	45	46	46	44	40	43
A1	2.56	96	106	126	143	160	171	174	171	162	147	165
A2	0.80	21	25	30	36	41	45	46	46	44	40	43
A1	2.56	96	106	126	143	160	171	174	171	162	147	165
Δ1	8.53	-8	-3	2	8	14	18	21	22	21	19	15
		228	261	316	367	417	450	463	460	436	399	439

Δεδομένα Φωτισμού (Watt)

Είδος Φωτισμού	Συντ.	Ισχύς (W)	Σύνολο	Συντελεστής ακτινοβολίας (%)
Φθορισμού γενικά	1.00	129	129	59

Χρονοδιάγραμμα Φωτισμού Χώρου ανά Ωρα

Τίτλος	8 πμ	9 πμ	10 πμ	11 πμ	12 πμ	1 μμ	2 μμ	3 μμ	4 μμ	5 μμ	6 μμ
Χρονοπρόγραμμα	1.00	1.00	1.00	1.00	1.00	1.00	1.00	1.00	0.80	1.00	1.00
Φορτίο	97	109	115	118	119	120	122	122	105	121	123

Δεδομένα Ατόμων (Watt)

Βαθμός Ενεργητικότητας	Συντ. Αισθ.	Συντ. Λανθ.	Αριθμός Ατόμων	Συντελεστής ακτινοβολίας (%)
Τυπική εργασία γραφείου	75.00	55.00	2	58

Επίπεδο : Α ΟΡΟΦΟΣ
Χώρος 7
Ονομασία Γρ. 2.007

Χρονοδιάγραμμα Ατόμων Χώρου ανά Ωρα

Τίτλος	8 πμ	9 πμ	10 πμ	11 πμ	12 πμ	1 μμ	2 μμ	3 μμ	4 μμ	5 μμ	6 μμ
Χρονοπρόγραμμα	1.00	1.00	1.00	1.00	1.00	1.00	1.00	1.00	0.80	1.00	1.00
Φορτίο Αισθητό	111	125	132	136	139	140	142	143	122	142	144
Φορτίο Λανθάνον	110	110	110	110	110	110	110	110	88	110	110
Σύνολο	221	235	242	246	249	250	252	253	210	252	254

Δεδομένα Συσκευών (Watt)

Είδος Συσκευής	Συντ. Αισθ.	Συντ. Λανθ.	Αριθμός Συσκευών	Συντελεστής ακτινοβολίας (%)
Υπολογιστής	15.00		9	15

Χρονοδιάγραμμα Συσκευών Χώρου ανά Ωρα

Τίτλος	8 πμ	9 πμ	10 πμ	11 πμ	12 πμ	1 μμ	2 μμ	3 μμ	4 μμ	5 μμ	6 μμ
Χρονοπρόγραμμα	0.40	1.00	1.00	1.00	1.00	1.00	1.00	1.00	1.00	1.00	1.00
Φορτίο Αισθητό	55	132	134	135	136	136	136	137	137	137	137
Φορτίο Λανθάνον	0	0	0	0	0	0	0	0	0	0	0
Σύνολο	55	132	134	135	136	136	136	137	137	137	137

Πρόσθετα Φορτία ανά Ωρα (Watt)

Είδος Φορτίου	8 πμ	9 πμ	10 πμ	11 πμ	12 πμ	1 μμ	2 μμ	3 μμ	4 μμ	5 μμ	6 μμ
Φωτισμός	97	109	115	118	119	120	122	122	105	121	123
Άτομα (Αισθητό)	111	125	132	136	139	140	142	143	122	142	144
Άτομα (Λανθάνον)	110	110	110	110	110	110	110	110	88	110	110
Άτομα (Σύνολο)	221	235	242	246	249	250	252	253	210	252	254
Συσκευές (Αισθητό)	55	132	134	135	136	136	136	137	137	137	137
Συσκευές (Λανθάνον)	0	0	0	0	0	0	0	0	0	0	0
Συσκευές (Σύνολο)	55	132	134	135	136	136	136	137	137	137	137
Χαραμάδες	0	0	0	0	0	0	0	0	0	0	0

Συνολικά Φορτία Χώρου ανά Ωρα (Watt)

Είδος Φορτίου	8 πμ	9 πμ	10 πμ	11 πμ	12 πμ	1 μμ	2 μμ	3 μμ	4 μμ	5 μμ	6 μμ
Αισθητό	491	627	697	757	811	847	863	862	799	799	843
Λανθάνον	110	110	110	110	110	110	110	110	88	110	110
Σύνολο	601	737	807	867	921	957	973	972	887	909	953

Φορτία Συσκευής Λόγω Αερισμού ανά Ωρα (Watt)

Είδος Φορτίου	8 πμ	9 πμ	10 πμ	11 πμ	12 πμ	1 μμ	2 μμ	3 μμ	4 μμ	5 μμ	6 μμ
Αισθητό	0.00	0.00	0.00	0.00	0.00	0.00	0.00	0.00	0.00	0.00	0.00
Λανθάνον	0.00	0.00	0.00	0.00	0.00	0.00	0.00	0.00	0.00	0.00	0.00
Σύνολο	0.00	0.00	0.00	0.00	0.00	0.00	0.00	0.00	0.00	0.00	0.00

Μέγιστα Φορτία Συσκευής Λόγω Αερισμού (Watt)

Αισθητό : 0
Λανθάνον : 0
Συνολικός όγκος αέρα (m³/h) : 0.00

Επίπεδο : Α ΟΡΟΦΟΣ
Χώρος 8
Ονομασία Γρ. 2.008

Δεδομένα Φωτισμού (Watt)

Είδος Φωτισμού	Συντ.	Ισχύς (W)	Σύνολο	Συντελεστής ακτινοβολίας (%)
Φθορισμού γενικά	1.00	167	167	59

Χρονοδιάγραμμα Φωτισμού Χώρου ανά Ώρα

Τίτλος	8 πμ	9 πμ	10 πμ	11 πμ	12 πμ	1 μμ	2 μμ	3 μμ	4 μμ	5 μμ	6 μμ
Χρονοπρόγραμμα	1.00	1.00	1.00	1.00	1.00	1.00	1.00	1.00	0.80	1.00	1.00
Φορτίο	122	139	148	153	155	156	157	157	134	153	156

Δεδομένα Ατόμων (Watt)

Βαθμός Ενεργητικότητας	Συντ. Αισθ.	Συντ. Λανθ.	Αριθμός Ατόμων	Συντελεστής ακτινοβολίας (%)
Τυπική εργασία γραφείου	75.00	55.00	4	58

Χρονοδιάγραμμα Ατόμων Χώρου ανά Ώρα

Τίτλος	8 πμ	9 πμ	10 πμ	11 πμ	12 πμ	1 μμ	2 μμ	3 μμ	4 μμ	5 μμ	6 μμ
Χρονοπρόγραμμα	1.00	1.00	1.00	1.00	1.00	1.00	1.00	1.00	0.80	1.00	1.00
Φορτίο Αισθητό	216	246	261	270	274	276	277	279	240	276	281
Φορτίο Λανθάνον	220	220	220	220	220	220	220	220	176	220	220
Σύνολο	436	466	481	490	494	496	497	499	416	496	501

Δεδομένα Συσκευών (Watt)

Είδος Συσκευής	Συντ. Αισθ.	Συντ. Λανθ.	Αριθμός Συσκευών	Συντελεστής ακτινοβολίας (%)
Υπολογιστής	15.00		12	15

Χρονοδιάγραμμα Συσκευών Χώρου ανά Ώρα

Τίτλος	8 πμ	9 πμ	10 πμ	11 πμ	12 πμ	1 μμ	2 μμ	3 μμ	4 μμ	5 μμ	6 μμ
Χρονοπρόγραμμα	0.40	1.00	1.00	1.00	1.00	1.00	1.00	1.00	1.00	1.00	1.00
Φορτίο Αισθητό	73	171	174	175	176	176	176	176	176	177	177
Φορτίο Λανθάνον	0	0	0	0	0	0	0	0	0	0	0
Σύνολο	73	171	174	175	176	176	176	176	176	177	177

Πρόσθετα Φορτία ανά Ώρα (Watt)

Είδος Φορτίου	8 πμ	9 πμ	10 πμ	11 πμ	12 πμ	1 μμ	2 μμ	3 μμ	4 μμ	5 μμ	6 μμ
Φωτισμός	122	139	148	153	155	156	157	157	134	153	156
Άτομα (Αισθητό)	216	246	261	270	274	276	277	279	240	276	281
Άτομα (Λανθάνον)	220	220	220	220	220	220	220	220	176	220	220
Άτομα (Σύνολο)	436	466	481	490	494	496	497	499	416	496	501
Συσκευές (Αισθητό)	73	171	174	175	176	176	176	176	176	177	177
Συσκευές (Λανθάνον)	0	0	0	0	0	0	0	0	0	0	0
Συσκευές (Σύνολο)	73	171	174	175	176	176	176	176	176	177	177
Χαραμάδες	0	0	0	0	0	0	0	0	0	0	0

Επίπεδο : Α ΟΡΟΦΟΣ

Χώρος : 8

Ονομασία : Γρ. 2.008

Συνολικά Φορτία Χώρου ανά Ώρα (Watt)

Είδος Φορτίου	8 πμ	9 πμ	10 πμ	11 πμ	12 πμ	1 μμ	2 μμ	3 μμ	4 μμ	5 μμ	6 μμ
Αισθητό	411	555	583	598	605	608	610	612	550	606	613
Λανθάνον	220	220	220	220	220	220	220	220	176	220	220
Σύνολο	631	775	803	818	825	828	830	832	726	826	833

Φορτία Συσκευής Λόγω Αερισμού ανά Ώρα (Watt)

Είδος Φορτίου	8 πμ	9 πμ	10 πμ	11 πμ	12 πμ	1 μμ	2 μμ	3 μμ	4 μμ	5 μμ	6 μμ
Αισθητό	0.00	0.00	0.00	0.00	0.00	0.00	0.00	0.00	0.00	0.00	0.00
Λανθάνον	0.00	0.00	0.00	0.00	0.00	0.00	0.00	0.00	0.00	0.00	0.00
Σύνολο	0.00	0.00	0.00	0.00	0.00	0.00	0.00	0.00	0.00	0.00	0.00

Μέγιστα Φορτία Συσκευής Λόγω Αερισμού (Watt)

Αισθητό : 0
Λανθάνον : 0
Συνολικός όγκος αέρα (m³/h) : 0.00

Επίπεδο : Α ΟΡΟΦΟΣ
Χώρος 9
Ονομασία Γρ. 2.009

Επιφάνειες

Είδ. Επιφ.	Προσανα	k (W/m²K)	Μήκος (m)	Υψος ή Πλάτος (m)	Επιφ. (m²)	Αριθ. Επιφ.	Συν. Επιφ. (m²)	Αφαιρ. Επιφ. (m²)	Επιφ. Υπολ. (m²)	Εσωτ. Σκίαση	Σκίαση Προβ.	Αυθ. Συντ. Σκίασης
T2	B	0.345	3.50	3.60	12.60	1	12.60	9.09	3.51			
T7	B	0.381	0.10	3.10	0.31	1	0.31		0.31			
T7	B	0.381	0.10	3.10	0.31	1	0.31		0.31			
T7	B	0.381	3.50	0.50	1.75	1	1.75		1.75			
A2	B	2.607	1.60	0.50	0.80	1	0.80		0.80		ΣΚΙΑ	
A1	B	2.099	1.60	1.60	2.56	1	2.56		2.56		ΣΚΙΑ	
A2	B	2.607	1.60	0.50	0.80	1	0.80		0.80		ΣΚΙΑ	
A1	B	2.099	1.60	1.60	2.56	1	2.56		2.56		ΣΚΙΑ	
Δ1	Π	0.387	1.00	8.77	8.77	1	8.77		8.77			

Συντελεστές Σκίασης Επιφανειών

Είδ. Επιφ.	Επιφ. Υπολ. (m²)	8 μμ	9 μμ	10 μμ	11 μμ	12 μμ	1 μμ	2 μμ	3 μμ	4 μμ	5 μμ	6 μμ
T2	3.51	1.00	1.00	1.00	1.00	1.00	1.00	1.00	1.00	1.00	1.00	1.00
T7	0.31	1.00	1.00	1.00	1.00	1.00	1.00	1.00	1.00	1.00	1.00	1.00
T7	0.31	1.00	1.00	1.00	1.00	1.00	1.00	1.00	1.00	1.00	1.00	1.00
T7	1.75	1.00	1.00	1.00	1.00	1.00	1.00	1.00	1.00	1.00	1.00	1.00
A2	0.80	0.00	0.00	0.00	0.00	0.00	0.00	0.00	0.00	0.00	0.00	0.00
A1	2.56	0.00	0.00	0.00	0.00	0.00	0.00	0.00	0.00	0.00	0.00	0.00
A2	0.80	0.00	0.00	0.00	0.00	0.00	0.00	0.00	0.00	0.00	0.00	0.00
A1	2.56	0.00	0.00	0.00	0.00	0.00	0.00	0.00	0.00	0.00	0.00	0.00
Δ1	8.77	0.00	0.00	0.00	0.00	0.00	0.00	0.00	0.00	0.00	0.00	0.00

Φορτία Ανα Επιφάνεια και Ωρα (Watt)

Είδ. Επιφ.	Επιφ. Υπολ. (m²)	8 μμ	9 μμ	10 μμ	11 μμ	12 μμ	1 μμ	2 μμ	3 μμ	4 μμ	5 μμ	6 μμ
T2	3.51	1	1	1	1	1	1	1	2	2	3	4
T7	0.31	0	0	0	0	0	0	0	0	0	0	0
T7	0.31	0	0	0	0	0	0	0	0	0	0	0
T7	1.75	1	0	0	0	1	1	1	1	2	2	3
A2	0.80	21	25	30	36	41	45	46	46	44	40	43
A1	2.56	96	106	126	143	160	171	174	171	162	147	165
A2	0.80	21	25	30	36	41	45	46	46	44	40	43
A1	2.56	96	106	126	143	160	171	174	171	162	147	165
Δ1	8.77	-8	-3	2	9	14	19	22	23	22	19	15
		228	261	316	368	418	451	464	461	437	400	439

Δεδομένα Φωτισμού (Watt)

Είδος Φωτισμού	Συντ.	Ισχύς (W)	Σύνολο	Συντελεστής ακτινοβολίας (%)
Φθορισμού γενικά	1.00	308	308	59

Χρονοδιάγραμμα Φωτισμού Χώρου ανά Ωρα

Τίτλος	8 μμ	9 μμ	10 μμ	11 μμ	12 μμ	1 μμ	2 μμ	3 μμ	4 μμ	5 μμ	6 μμ
Χρονοπρόγραμμα	1.00	1.00	1.00	1.00	1.00	1.00	1.00	1.00	0.80	1.00	1.00
Φορτίο	232	261	276	283	287	288	292	294	251	291	296

Επίπεδο : Α ΟΡΟΦΟΣ
Χώρος 9
Ονομασία Γρ. 2.009

Δεδομένα Ατόμων (Watt)

Βαθμός Ενεργητικότητας	Συντ. Αισθ.	Συντ. Λανθ.	Αριθμός Ατόμων	Συντελεστής ακτινοβολίας (%)
Τυπική εργασία γραφείου	75.00	55.00	4	58

Χρονοδιάγραμμα Ατόμων Χώρου ανά Ώρα

Τίτλος	8 πμ	9 πμ	10 πμ	11 πμ	12 πμ	1 μμ	2 μμ	3 μμ	4 μμ	5 μμ	6 μμ
Χρονοπρόγραμμα	1.00	1.00	1.00	1.00	1.00	1.00	1.00	1.00	0.80	1.00	1.00
Φορτίο Αισθητό	222	250	263	272	277	281	284	286	244	284	288
Φορτίο Λανθάνον	220	220	220	220	220	220	220	220	176	220	220
Σύνολο	442	470	483	492	497	501	504	506	420	504	508

Δεδομένα Συσκευών (Watt)

Είδος Συσκευής	Συντ. Αισθ.	Συντ. Λανθ.	Αριθμός Συσκευών	Συντελεστής ακτινοβολίας (%)
Υπολογιστής	15.00		22	15

Χρονοδιάγραμμα Συσκευών Χώρου ανά Ώρα

Τίτλος	8 πμ	9 πμ	10 πμ	11 πμ	12 πμ	1 μμ	2 μμ	3 μμ	4 μμ	5 μμ	6 μμ
Χρονοπρόγραμμα	0.40	1.00	1.00	1.00	1.00	1.00	1.00	1.00	1.00	1.00	1.00
Φορτίο Αισθητό	133	317	322	324	326	326	327	328	328	328	329
Φορτίο Λανθάνον	0	0	0	0	0	0	0	0	0	0	0
Σύνολο	133	317	322	324	326	326	327	328	328	328	329

Πρόσθετα Φορτία ανά Ώρα (Watt)

Είδος Φορτίου	8 πμ	9 πμ	10 πμ	11 πμ	12 πμ	1 μμ	2 μμ	3 μμ	4 μμ	5 μμ	6 μμ
Φωτισμός	232	261	276	283	287	288	292	294	251	291	296
Άτομα (Αισθητό)	222	250	263	272	277	281	284	286	244	284	288
Άτομα (Λανθάνον)	220	220	220	220	220	220	220	220	176	220	220
Άτομα (Σύνολο)	442	470	483	492	497	501	504	506	420	504	508
Συσκευές (Αισθητό)	133	317	322	324	326	326	327	328	328	328	329
Συσκευές (Λανθάνον)	0	0	0	0	0	0	0	0	0	0	0
Συσκευές (Σύνολο)	133	317	322	324	326	326	327	328	328	328	329
Χαραμάδες	0	0	0	0	0	0	0	0	0	0	0

Συνολικά Φορτία Χώρου ανά Ώρα (Watt)

Είδος Φορτίου	8 πμ	9 πμ	10 πμ	11 πμ	12 πμ	1 μμ	2 μμ	3 μμ	4 μμ	5 μμ	6 μμ
Αισθητό	815	1089	1177	1247	1307	1347	1367	1368	1260	1303	1352
Λανθάνον	220	220	220	220	220	220	220	220	176	220	220
Σύνολο	1035	1309	1397	1467	1527	1567	1587	1588	1436	1523	1572

Φορτία Συσκευής Λόγω Αερισμού ανά Ώρα (Watt)

Είδος Φορτίου	8 πμ	9 πμ	10 πμ	11 πμ	12 πμ	1 μμ	2 μμ	3 μμ	4 μμ	5 μμ	6 μμ
Αισθητό	0.00	0.00	0.00	0.00	0.00	0.00	0.00	0.00	0.00	0.00	0.00
Λανθάνον	0.00	0.00	0.00	0.00	0.00	0.00	0.00	0.00	0.00	0.00	0.00
Σύνολο	0.00	0.00	0.00	0.00	0.00	0.00	0.00	0.00	0.00	0.00	0.00

Επίπεδο : Α ΟΡΟΦΟΣ

Χώρος 9

Ονομασία Γρ. 2.009

Μέγιστα Φορτία Συσκευής Λόγω Αερισμού (Watt)

Αισθητό : 0

Λανθάνον : 0

Συνολικός όγκος αέρα (m³/h) : 0.00

Επίπεδο : Α ΟΡΟΦΟΣ
Χώρος 10
Ονομασία Γρ. 2.010

Επιφάνειες

Είδ. Επιφ.	Προσανα	k (W/m²K)	Μήκος (m)	Υψος ή Πλάτος (m)	Επιφ. (m²)	Αριθ. Επιφ.	Συν. Επιφ. (m²)	Αφαιρ. Επιφ. (m²)	Επιφ. Υπολ. (m²)	Εσωτ. Σκίαση	Σκίαση Προβ.	Αυθ. Συντ. Σκίασης
T2	B	0.345	3.50	3.60	12.60	1	12.60	9.09	3.51			
T7	B	0.381	0.20	3.10	0.62	1	0.62		0.62			
T7	B	0.381	3.50	0.50	1.75	1	1.75		1.75			
A2	B	2.607	1.60	0.50	0.80	1	0.80		0.80		ΣΚΙΑ	
A1	B	2.099	1.60	1.60	2.56	1	2.56		2.56		ΣΚΙΑ	
A2	B	2.607	1.60	0.50	0.80	1	0.80		0.80		ΣΚΙΑ	
A1	B	2.099	1.60	1.60	2.56	1	2.56		2.56		ΣΚΙΑ	
Δ1	Π	0.387	1.00	8.76	8.76	1	8.76		8.76			

Συντελεστές Σκίασης Επιφανειών

Είδ. Επιφ.	Επιφ. Υπολ. (m²)	8 πμ	9 πμ	10 πμ	11 πμ	12 πμ	1 μμ	2 μμ	3 μμ	4 μμ	5 μμ	6 μμ
T2	3.51	1.00	1.00	1.00	1.00	1.00	1.00	1.00	1.00	1.00	1.00	1.00
T7	0.62	1.00	1.00	1.00	1.00	1.00	1.00	1.00	1.00	1.00	1.00	1.00
T7	1.75	1.00	1.00	1.00	1.00	1.00	1.00	1.00	1.00	1.00	1.00	1.00
A2	0.80	0.00	0.00	0.00	0.00	0.00	0.00	0.00	0.00	0.00	0.00	0.00
A1	2.56	0.00	0.00	0.00	0.00	0.00	0.00	0.00	0.00	0.00	0.00	0.00
A2	0.80	0.00	0.00	0.00	0.00	0.00	0.00	0.00	0.00	0.00	0.00	0.00
A1	2.56	0.00	0.00	0.00	0.00	0.00	0.00	0.00	0.00	0.00	0.00	0.00
Δ1	8.76	0.00	0.00	0.00	0.00	0.00	0.00	0.00	0.00	0.00	0.00	0.00

Φορτία Ανα Επιφάνεια και Ωρα (Watt)

Είδ. Επιφ.	Επιφ. Υπολ. (m²)	8 πμ	9 πμ	10 πμ	11 πμ	12 πμ	1 μμ	2 μμ	3 μμ	4 μμ	5 μμ	6 μμ
T2	3.51	1	1	1	1	1	1	1	2	2	3	4
T7	0.62	0	0	0	0	0	0	0	0	1	1	1
T7	1.75	1	0	0	0	1	1	1	1	2	2	3
A2	0.80	21	25	30	36	41	45	46	46	44	40	43
A1	2.56	96	106	126	143	160	171	174	171	162	147	165
A2	0.80	21	25	30	36	41	45	46	46	44	40	43
A1	2.56	96	106	126	143	160	171	174	171	162	147	165
Δ1	8.76	-8	-3	2	9	14	19	22	23	22	19	15
		228	261	316	368	418	451	464	461	437	400	439

Δεδομένα Φωτισμού (Watt)

Είδος Φωτισμού	Συντ.	Ισχύς (W)	Σύνολο	Συντελεστής ακτινοβολίας (%)
Φθορισμού γενικά	1.00	132	132	59

Χρονοδιάγραμμα Φωτισμού Χώρου ανά Ωρα

Τίτλος	8 πμ	9 πμ	10 πμ	11 πμ	12 πμ	1 μμ	2 μμ	3 μμ	4 μμ	5 μμ	6 μμ
Χρονοπρόγραμμα	1.00	1.00	1.00	1.00	1.00	1.00	1.00	1.00	0.80	1.00	1.00
Φορτίο	99	112	118	121	123	123	125	126	107	125	127

Δεδομένα Ατόμων (Watt)

Βαθμός Ενεργητικότητας	Συντ. Αισθ.	Συντ. Λανθ.	Αριθμός Ατόμων	Συντελεστής ακτινοβολίας (%)
Τυπική εργασία γραφείου	75.00	55.00	2	58

Επίπεδο : Α ΟΡΟΦΟΣ
Χώρος 10
Ονομασία Γρ. 2.010

Χρονοδιάγραμμα Ατόμων Χώρου ανά Ώρα

Τίτλος	8 πμ	9 πμ	10 πμ	11 πμ	12 πμ	1 μμ	2 μμ	3 μμ	4 μμ	5 μμ	6 μμ
Χρονοπρόγραμμα	1.00	1.00	1.00	1.00	1.00	1.00	1.00	1.00	0.80	1.00	1.00
Φορτίο Αισθητό	111	125	132	136	139	140	142	143	122	142	144
Φορτίο Λανθάνον	110	110	110	110	110	110	110	110	88	110	110
Σύνολο	221	235	242	246	249	250	252	253	210	252	254

Δεδομένα Συσκευών (Watt)

Είδος Συσκευής	Συντ. Αισθ.	Συντ. Λανθ.	Αριθμός Συσκευών	Συντελεστής ακτινοβολίας (%)
Υπολογιστής	15.00		9	15

Χρονοδιάγραμμα Συσκευών Χώρου ανά Ώρα

Τίτλος	8 πμ	9 πμ	10 πμ	11 πμ	12 πμ	1 μμ	2 μμ	3 μμ	4 μμ	5 μμ	6 μμ
Χρονοπρόγραμμα	0.40	1.00	1.00	1.00	1.00	1.00	1.00	1.00	1.00	1.00	1.00
Φορτίο Αισθητό	57	136	138	139	139	140	140	140	140	141	141
Φορτίο Λανθάνον	0	0	0	0	0	0	0	0	0	0	0
Σύνολο	57	136	138	139	139	140	140	140	140	141	141

Πρόσθετα Φορτία ανά Ώρα (Watt)

Είδος Φορτίου	8 πμ	9 πμ	10 πμ	11 πμ	12 πμ	1 μμ	2 μμ	3 μμ	4 μμ	5 μμ	6 μμ
Φωτισμός	99	112	118	121	123	123	125	126	107	125	127
Άτομα (Αισθητό)	111	125	132	136	139	140	142	143	122	142	144
Άτομα (Λανθάνον)	110	110	110	110	110	110	110	110	88	110	110
Άτομα (Σύνολο)	221	235	242	246	249	250	252	253	210	252	254
Συσκευές (Αισθητό)	57	136	138	139	139	140	140	140	140	141	141
Συσκευές (Λανθάνον)	0	0	0	0	0	0	0	0	0	0	0
Συσκευές (Σύνολο)	57	136	138	139	139	140	140	140	140	141	141
Χαραμάδες	0	0	0	0	0	0	0	0	0	0	0

Συνολικά Φορτία Χώρου ανά Ώρα (Watt)

Είδος Φορτίου	8 πμ	9 πμ	10 πμ	11 πμ	12 πμ	1 μμ	2 μμ	3 μμ	4 μμ	5 μμ	6 μμ
Αισθητό	495	633	704	764	819	855	871	870	807	807	851
Λανθάνον	110	110	110	110	110	110	110	110	88	110	110
Σύνολο	605	743	814	874	929	965	981	980	895	917	961

Φορτία Συσκευής Λόγω Αερισμού ανά Ώρα (Watt)

Είδος Φορτίου	8 πμ	9 πμ	10 πμ	11 πμ	12 πμ	1 μμ	2 μμ	3 μμ	4 μμ	5 μμ	6 μμ
Αισθητό	0.00	0.00	0.00	0.00	0.00	0.00	0.00	0.00	0.00	0.00	0.00
Λανθάνον	0.00	0.00	0.00	0.00	0.00	0.00	0.00	0.00	0.00	0.00	0.00
Σύνολο	0.00	0.00	0.00	0.00	0.00	0.00	0.00	0.00	0.00	0.00	0.00

Μέγιστα Φορτία Συσκευής Λόγω Αερισμού (Watt)

Αισθητό : 0
Λανθάνον : 0
Συνολικός όγκος αέρα (m³/h) : 0.00

Επίπεδο : Α ΟΡΟΦΟΣ
Χώρος 11
Ονομασία Γρ. 2.011

Δεδομένα Φωτισμού (Watt)

Είδος Φωτισμού	Συντ.	Ισχύς (W)	Σύνολο	Συντελεστής ακτινοβολίας (%)
Φθορισμού γενικά	1.00	171	171	59

Χρονοδιάγραμμα Φωτισμού Χώρου ανά Ώρα

Τίτλος	8 πμ	9 πμ	10 πμ	11 πμ	12 πμ	1 μμ	2 μμ	3 μμ	4 μμ	5 μμ	6 μμ
Χρονοπρόγραμμα	1.00	1.00	1.00	1.00	1.00	1.00	1.00	1.00	0.80	1.00	1.00
Φορτίο	126	143	152	157	159	160	161	161	138	157	160

Δεδομένα Ατόμων (Watt)

Βαθμός Ενεργητικότητας	Συντ. Αισθ.	Συντ. Λανθ.	Αριθμός Ατόμων	Συντελεστής ακτινοβολίας (%)
Τυπική εργασία γραφείου	75.00	55.00	2	58

Χρονοδιάγραμμα Ατόμων Χώρου ανά Ώρα

Τίτλος	8 πμ	9 πμ	10 πμ	11 πμ	12 πμ	1 μμ	2 μμ	3 μμ	4 μμ	5 μμ	6 μμ
Χρονοπρόγραμμα	1.00	1.00	1.00	1.00	1.00	1.00	1.00	1.00	0.80	1.00	1.00
Φορτίο Αισθητό	108	123	131	135	137	138	139	140	120	138	140
Φορτίο Λανθάνον	110	110	110	110	110	110	110	110	88	110	110
Σύνολο	218	233	241	245	247	248	249	250	208	248	250

Δεδομένα Συσκευών (Watt)

Είδος Συσκευής	Συντ. Αισθ.	Συντ. Λανθ.	Αριθμός Συσκευών	Συντελεστής ακτινοβολίας (%)
Υπολογιστής	15.00		12	15

Χρονοδιάγραμμα Συσκευών Χώρου ανά Ώρα

Τίτλος	8 πμ	9 πμ	10 πμ	11 πμ	12 πμ	1 μμ	2 μμ	3 μμ	4 μμ	5 μμ	6 μμ
Χρονοπρόγραμμα	0.40	1.00	1.00	1.00	1.00	1.00	1.00	1.00	1.00	1.00	1.00
Φορτίο Αισθητό	75	176	178	180	181	181	181	181	181	182	182
Φορτίο Λανθάνον	0	0	0	0	0	0	0	0	0	0	0
Σύνολο	75	176	178	180	181	181	181	181	181	182	182

Πρόσθετα Φορτία ανά Ώρα (Watt)

Είδος Φορτίου	8 πμ	9 πμ	10 πμ	11 πμ	12 πμ	1 μμ	2 μμ	3 μμ	4 μμ	5 μμ	6 μμ
Φωτισμός	126	143	152	157	159	160	161	161	138	157	160
Άτομα (Αισθητό)	108	123	131	135	137	138	139	140	120	138	140
Άτομα (Λανθάνον)	110	110	110	110	110	110	110	110	88	110	110
Άτομα (Σύνολο)	218	233	241	245	247	248	249	250	208	248	250
Συσκευές (Αισθητό)	75	176	178	180	181	181	181	181	181	182	182
Συσκευές (Λανθάνον)	0	0	0	0	0	0	0	0	0	0	0
Συσκευές (Σύνολο)	75	176	178	180	181	181	181	181	181	182	182
Χαραμάδες	0	0	0	0	0	0	0	0	0	0	0

Επίπεδο : Α ΟΡΟΦΟΣ

Χώρος 11

Ονομασία Γρ. 2.011

Συνολικά Φορτία Χώρου ανά Ώρα (Watt)

Είδος Φορτίου	8 πμ	9 πμ	10 πμ	11 πμ	12 πμ	1 μμ	2 μμ	3 μμ	4 μμ	5 μμ	6 μμ
Αισθητό	308	441	461	472	477	479	481	482	439	477	482
Λανθάνον	110	110	110	110	110	110	110	110	88	110	110
Σύνολο	418	551	571	582	587	589	591	592	527	587	592

Φορτία Συσκευής Λόγω Αερισμού ανά Ώρα (Watt)

Είδος Φορτίου	8 πμ	9 πμ	10 πμ	11 πμ	12 πμ	1 μμ	2 μμ	3 μμ	4 μμ	5 μμ	6 μμ
Αισθητό	0.00	0.00	0.00	0.00	0.00	0.00	0.00	0.00	0.00	0.00	0.00
Λανθάνον	0.00	0.00	0.00	0.00	0.00	0.00	0.00	0.00	0.00	0.00	0.00
Σύνολο	0.00	0.00	0.00	0.00	0.00	0.00	0.00	0.00	0.00	0.00	0.00

Μέγιστα Φορτία Συσκευής Λόγω Αερισμού (Watt)

Αισθητό : 0
Λανθάνον : 0
Συνολικός όγκος αέρα (m³/h) : 0.00

Επίπεδο : Α ΟΡΟΦΟΣ
Χώρος 12
Ονομασία Γρ. 2.012

Επιφάνειες

Είδ. Επιφ.	Προσανα	k (W/m²K)	Μήκος (m)	Υψος ή Πλάτος (m)	Επιφ. (m²)	Αριθ. Επιφ.	Συν. Επιφ. (m²)	Αφαιρ. Επιφ. (m²)	Επιφ. Υπολ. (m²)	Εσωτ. Σκίαση	Σκίαση Προβ.	Αυθ. Συντ. Σκίασης
T2	B	0.345	3.40	3.60	12.24	1	12.24	8.73	3.51			
T7	B	0.381	0.10	3.10	0.31	1	0.31		0.31			
T7	B	0.381	3.40	0.50	1.70	1	1.70		1.70			
A2	B	2.607	1.60	0.50	0.80	1	0.80		0.80		ΣΚΙΑ	
A1	B	2.099	1.60	1.60	2.56	1	2.56		2.56		ΣΚΙΑ	
A2	B	2.607	1.60	0.50	0.80	1	0.80		0.80		ΣΚΙΑ	
A1	B	2.099	1.60	1.60	2.56	1	2.56		2.56		ΣΚΙΑ	
Δ1	Π	0.387	1.00	8.51	8.51	1	8.51		8.51			

Συντελεστές Σκίασης Επιφανειών

Είδ. Επιφ.	Επιφ. Υπολ. (m²)	8 πμ	9 πμ	10 πμ	11 πμ	12 πμ	1 μμ	2 μμ	3 μμ	4 μμ	5 μμ	6 μμ
T2	3.51	1.00	1.00	1.00	1.00	1.00	1.00	1.00	1.00	1.00	1.00	1.00
T7	0.31	1.00	1.00	1.00	1.00	1.00	1.00	1.00	1.00	1.00	1.00	1.00
T7	1.70	1.00	1.00	1.00	1.00	1.00	1.00	1.00	1.00	1.00	1.00	1.00
A2	0.80	0.00	0.00	0.00	0.00	0.00	0.00	0.00	0.00	0.00	0.00	0.00
A1	2.56	0.00	0.00	0.00	0.00	0.00	0.00	0.00	0.00	0.00	0.00	0.00
A2	0.80	0.00	0.00	0.00	0.00	0.00	0.00	0.00	0.00	0.00	0.00	0.00
A1	2.56	0.00	0.00	0.00	0.00	0.00	0.00	0.00	0.00	0.00	0.00	0.00
Δ1	8.51	0.00	0.00	0.00	0.00	0.00	0.00	0.00	0.00	0.00	0.00	0.00

Φορτία Ανα Επιφάνεια και Ωρα (Watt)

Είδ. Επιφ.	Επιφ. Υπολ. (m²)	8 πμ	9 πμ	10 πμ	11 πμ	12 πμ	1 μμ	2 μμ	3 μμ	4 μμ	5 μμ	6 μμ
T2	3.51	1	1	1	1	1	1	1	2	2	3	4
T7	0.31	0	0	0	0	0	0	0	0	0	0	0
T7	1.70	1	0	0	0	1	1	1	1	2	2	2
A2	0.80	21	25	30	36	41	45	46	46	44	40	43
A1	2.56	96	106	126	143	160	171	174	171	162	147	165
A2	0.80	21	25	30	36	41	45	46	46	44	40	43
A1	2.56	96	106	126	143	160	171	174	171	162	147	165
Δ1	8.51	-8	-3	2	8	14	18	21	22	21	19	15
		228	261	316	367	417	450	463	460	436	399	438

Δεδομένα Φωτισμού (Watt)

Είδος Φωτισμού	Συντ.	Ισχύς (W)	Σύνολο	Συντελεστής ακτινοβολίας (%)
Φθορισμού γενικά	1.00	299	299	59

Χρονοδιάγραμμα Φωτισμού Χώρου ανά Ωρα

Τίτλος	8 πμ	9 πμ	10 πμ	11 πμ	12 πμ	1 μμ	2 μμ	3 μμ	4 μμ	5 μμ	6 μμ
Χρονοπρόγραμμα	1.00	1.00	1.00	1.00	1.00	1.00	1.00	1.00	0.80	1.00	1.00
Φορτίο	225	253	268	275	278	280	283	285	244	283	287

Δεδομένα Ατόμων (Watt)

Βαθμός Ενεργητικότητας	Συντ. Αισθ.	Συντ. Λανθ.	Αριθμός Ατόμων	Συντελεστής ακτινοβολίας (%)
Τυπική εργασία γραφείου	75.00	55.00	4	58

Επίπεδο : Α ΟΡΟΦΟΣ
Χώρος 12
Ονομασία Γρ. 2.012

Χρονοδιάγραμμα Ατόμων Χώρου ανά Ώρα

Τίτλος	8 πμ	9 πμ	10 πμ	11 πμ	12 πμ	1 μμ	2 μμ	3 μμ	4 μμ	5 μμ	6 μμ
Χρονοπρόγραμμα	1.00	1.00	1.00	1.00	1.00	1.00	1.00	1.00	0.80	1.00	1.00
Φορτίο Αισθητό	222	250	263	272	277	281	284	286	244	284	288
Φορτίο Λανθάνον	220	220	220	220	220	220	220	220	176	220	220
Σύνολο	442	470	483	492	497	501	504	506	420	504	508

Δεδομένα Συσκευών (Watt)

Είδος Συσκευής	Συντ. Αισθ.	Συντ. Λανθ.	Αριθμός Συσκευών	Συντελεστής ακτινοβολίας (%)
Υπολογιστής	15.00		21	15

Χρονοδιάγραμμα Συσκευών Χώρου ανά Ώρα

Τίτλος	8 πμ	9 πμ	10 πμ	11 πμ	12 πμ	1 μμ	2 μμ	3 μμ	4 μμ	5 μμ	6 μμ
Χρονοπρόγραμμα	0.40	1.00	1.00	1.00	1.00	1.00	1.00	1.00	1.00	1.00	1.00
Φορτίο Αισθητό	129	308	312	315	316	317	317	318	318	319	319
Φορτίο Λανθάνον	0	0	0	0	0	0	0	0	0	0	0
Σύνολο	129	308	312	315	316	317	317	318	318	319	319

Πρόσθετα Φορτία ανά Ώρα (Watt)

Είδος Φορτίου	8 πμ	9 πμ	10 πμ	11 πμ	12 πμ	1 μμ	2 μμ	3 μμ	4 μμ	5 μμ	6 μμ
Φωτισμός	225	253	268	275	278	280	283	285	244	283	287
Άτομα (Αισθητό)	222	250	263	272	277	281	284	286	244	284	288
Άτομα (Λανθάνον)	220	220	220	220	220	220	220	220	176	220	220
Άτομα (Σύνολο)	442	470	483	492	497	501	504	506	420	504	508
Συσκευές (Αισθητό)	129	308	312	315	316	317	317	318	318	319	319
Συσκευές (Λανθάνον)	0	0	0	0	0	0	0	0	0	0	0
Συσκευές (Σύνολο)	129	308	312	315	316	317	317	318	318	319	319
Χαραμάδες	0	0	0	0	0	0	0	0	0	0	0

Συνολικά Φορτία Χώρου ανά Ώρα (Watt)

Είδος Φορτίου	8 πμ	9 πμ	10 πμ	11 πμ	12 πμ	1 μμ	2 μμ	3 μμ	4 μμ	5 μμ	6 μμ
Αισθητό	804	1072	1159	1229	1289	1328	1348	1349	1242	1284	1333
Λανθάνον	220	220	220	220	220	220	220	220	176	220	220
Σύνολο	1024	1292	1379	1449	1509	1548	1568	1569	1418	1504	1553

Φορτία Συσκευής Λόγω Αερισμού ανά Ώρα (Watt)

Είδος Φορτίου	8 πμ	9 πμ	10 πμ	11 πμ	12 πμ	1 μμ	2 μμ	3 μμ	4 μμ	5 μμ	6 μμ
Αισθητό	0.00	0.00	0.00	0.00	0.00	0.00	0.00	0.00	0.00	0.00	0.00
Λανθάνον	0.00	0.00	0.00	0.00	0.00	0.00	0.00	0.00	0.00	0.00	0.00
Σύνολο	0.00	0.00	0.00	0.00	0.00	0.00	0.00	0.00	0.00	0.00	0.00

Μέγιστα Φορτία Συσκευής Λόγω Αερισμού (Watt)

Αισθητό : 0
Λανθάνον : 0
Συνολικός όγκος αέρα (m³/h) : 0.00

Επίπεδο : Α ΟΡΟΦΟΣ
Χώρος 13
Ονομασία Γρ. 2.013

Επιφάνειες

Είδ. Επιφ.	Προσανα	k (W/m²K)	Μήκος (m)	Υψος ή Πλάτος (m)	Επιφ. (m²)	Αριθ. Επιφ.	Συν. Επιφ. (m²)	Αφαιρ. Επιφ. (m²)	Επιφ. Υπολ. (m²)	Εσωτ. Σκίαση	Σκίαση Προβ.	Αυθ. Συντ. Σκίασης
T2	B	0.345	3.50	3.60	12.60	1	12.60	9.09	3.51			
T7	B	0.381	0.20	3.10	0.62	1	0.62		0.62			
T7	B	0.381	3.50	0.50	1.75	1	1.75		1.75			
A2	B	2.607	1.60	0.50	0.80	1	0.80		0.80		ΣΚΙΑ	
A1	B	2.099	1.60	1.60	2.56	1	2.56		2.56		ΣΚΙΑ	
A2	B	2.607	1.60	0.50	0.80	1	0.80		0.80		ΣΚΙΑ	
A1	B	2.099	1.60	1.60	2.56	1	2.56		2.56		ΣΚΙΑ	
Δ1	Π	0.387	1.00	8.79	8.79	1	8.79		8.79			

Συντελεστές Σκίασης Επιφανειών

Είδ. Επιφ.	Επιφ. Υπολ. (m²)	8 πμ	9 πμ	10 πμ	11 πμ	12 πμ	1 μμ	2 μμ	3 μμ	4 μμ	5 μμ	6 μμ
T2	3.51	1.00	1.00	1.00	1.00	1.00	1.00	1.00	1.00	1.00	1.00	1.00
T7	0.62	1.00	1.00	1.00	1.00	1.00	1.00	1.00	1.00	1.00	1.00	1.00
T7	1.75	1.00	1.00	1.00	1.00	1.00	1.00	1.00	1.00	1.00	1.00	1.00
A2	0.80	0.00	0.00	0.00	0.00	0.00	0.00	0.00	0.00	0.00	0.00	0.00
A1	2.56	0.00	0.00	0.00	0.00	0.00	0.00	0.00	0.00	0.00	0.00	0.00
A2	0.80	0.00	0.00	0.00	0.00	0.00	0.00	0.00	0.00	0.00	0.00	0.00
A1	2.56	0.00	0.00	0.00	0.00	0.00	0.00	0.00	0.00	0.00	0.00	0.00
Δ1	8.79	0.00	0.00	0.00	0.00	0.00	0.00	0.00	0.00	0.00	0.00	0.00

Φορτία Ανα Επιφάνεια και Ωρα (Watt)

Είδ. Επιφ.	Επιφ. Υπολ. (m²)	8 πμ	9 πμ	10 πμ	11 πμ	12 πμ	1 μμ	2 μμ	3 μμ	4 μμ	5 μμ	6 μμ
T2	3.51	1	1	1	1	1	1	1	2	2	3	4
T7	0.62	0	0	0	0	0	0	0	0	1	1	1
T7	1.75	1	0	0	0	1	1	1	1	2	2	3
A2	0.80	21	25	30	36	41	45	46	46	44	40	43
A1	2.56	96	106	126	143	160	171	174	171	162	147	165
A2	0.80	21	25	30	36	41	45	46	46	44	40	43
A1	2.56	96	106	126	143	160	171	174	171	162	147	165
Δ1	8.79	-8	-3	2	9	14	19	22	23	22	19	15
		228	261	316	368	418	451	464	461	437	400	439

Δεδομένα Φωτισμού (Watt)

Είδος Φωτισμού	Συντ.	Ισχύς (W)	Σύνολο	Συντελεστής ακτινοβολίας (%)
Φθορισμού γενικά	1.00	132	132	59

Χρονοδιάγραμμα Φωτισμού Χώρου ανά Ωρα

Τίτλος	8 πμ	9 πμ	10 πμ	11 πμ	12 πμ	1 μμ	2 μμ	3 μμ	4 μμ	5 μμ	6 μμ
Χρονοπρόγραμμα	1.00	1.00	1.00	1.00	1.00	1.00	1.00	1.00	0.80	1.00	1.00
Φορτίο	100	112	118	122	123	124	125	126	108	125	127

Δεδομένα Ατόμων (Watt)

Βαθμός Ενεργητικότητας	Συντ. Αισθ.	Συντ. Λανθ.	Αριθμός Ατόμων	Συντελεστής ακτινοβολίας (%)
Τυπική εργασία γραφείου	75.00	55.00	2	58

Επίπεδο : Α ΟΡΟΦΟΣ
Χώρος 13
Ονομασία Γρ. 2.013

Χρονοδιάγραμμα Ατόμων Χώρου ανά Ώρα

Τίτλος	8 πμ	9 πμ	10 πμ	11 πμ	12 πμ	1 μμ	2 μμ	3 μμ	4 μμ	5 μμ	6 μμ
Χρονοπρόγραμμα	1.00	1.00	1.00	1.00	1.00	1.00	1.00	1.00	0.80	1.00	1.00
Φορτίο Αισθητό	111	125	132	136	139	140	142	143	122	142	144
Φορτίο Λανθάνον	110	110	110	110	110	110	110	110	88	110	110
Σύνολο	221	235	242	246	249	250	252	253	210	252	254

Δεδομένα Συσκευών (Watt)

Είδος Συσκευής	Συντ. Αισθ.	Συντ. Λανθ.	Αριθμός Συσκευών	Συντελεστής ακτινοβολίας (%)
Υπολογιστής	15.00		9	15

Χρονοδιάγραμμα Συσκευών Χώρου ανά Ώρα

Τίτλος	8 πμ	9 πμ	10 πμ	11 πμ	12 πμ	1 μμ	2 μμ	3 μμ	4 μμ	5 μμ	6 μμ
Χρονοπρόγραμμα	0.40	1.00	1.00	1.00	1.00	1.00	1.00	1.00	1.00	1.00	1.00
Φορτίο Αισθητό	57	136	138	139	140	140	140	141	141	141	141
Φορτίο Λανθάνον	0	0	0	0	0	0	0	0	0	0	0
Σύνολο	57	136	138	139	140	140	140	141	141	141	141

Πρόσθετα Φορτία ανά Ώρα (Watt)

Είδος Φορτίου	8 πμ	9 πμ	10 πμ	11 πμ	12 πμ	1 μμ	2 μμ	3 μμ	4 μμ	5 μμ	6 μμ
Φωτισμός	100	112	118	122	123	124	125	126	108	125	127
Άτομα (Αισθητό)	111	125	132	136	139	140	142	143	122	142	144
Άτομα (Λανθάνον)	110	110	110	110	110	110	110	110	88	110	110
Άτομα (Σύνολο)	221	235	242	246	249	250	252	253	210	252	254
Συσκευές (Αισθητό)	57	136	138	139	140	140	140	141	141	141	141
Συσκευές (Λανθάνον)	0	0	0	0	0	0	0	0	0	0	0
Συσκευές (Σύνολο)	57	136	138	139	140	140	140	141	141	141	141
Χαραμάδες	0	0	0	0	0	0	0	0	0	0	0

Συνολικά Φορτία Χώρου ανά Ώρα (Watt)

Είδος Φορτίου	8 πμ	9 πμ	10 πμ	11 πμ	12 πμ	1 μμ	2 μμ	3 μμ	4 μμ	5 μμ	6 μμ
Αισθητό	496	634	704	765	819	856	872	871	807	808	852
Λανθάνον	110	110	110	110	110	110	110	110	88	110	110
Σύνολο	606	744	814	875	929	966	982	981	895	918	962

Φορτία Συσκευής Λόγω Αερισμού ανά Ώρα (Watt)

Είδος Φορτίου	8 πμ	9 πμ	10 πμ	11 πμ	12 πμ	1 μμ	2 μμ	3 μμ	4 μμ	5 μμ	6 μμ
Αισθητό	0.00	0.00	0.00	0.00	0.00	0.00	0.00	0.00	0.00	0.00	0.00
Λανθάνον	0.00	0.00	0.00	0.00	0.00	0.00	0.00	0.00	0.00	0.00	0.00
Σύνολο	0.00	0.00	0.00	0.00	0.00	0.00	0.00	0.00	0.00	0.00	0.00

Μέγιστα Φορτία Συσκευής Λόγω Αερισμού (Watt)

Αισθητό : 0
Λανθάνον : 0
Συνολικός όγκος αέρα (m³/h) : 0.00

Επίπεδο : Α ΟΡΟΦΟΣ
Χώρος 14
Ονομασία Γρ. 2.014

Δεδομένα Φωτισμού (Watt)

Είδος Φωτισμού	Συντ.	Ισχύς (W)	Σύνολο	Συντελεστής ακτινοβολίας (%)
Φθορισμού γενικά	1.00	172	172	59

Χρονοδιάγραμμα Φωτισμού Χώρου ανά Ώρα

Τίτλος	8 πμ	9 πμ	10 πμ	11 πμ	12 πμ	1 μμ	2 μμ	3 μμ	4 μμ	5 μμ	6 μμ
Χρονοπρόγραμμα	1.00	1.00	1.00	1.00	1.00	1.00	1.00	1.00	0.80	1.00	1.00
Φορτίο	126	143	152	157	159	161	162	162	138	158	161

Δεδομένα Ατόμων (Watt)

Βαθμός Ενεργητικότητας	Συντ. Αισθ.	Συντ. Λανθ.	Αριθμός Ατόμων	Συντελεστής ακτινοβολίας (%)
Τυπική εργασία γραφείου	75.00	55.00	2	58

Χρονοδιάγραμμα Ατόμων Χώρου ανά Ώρα

Τίτλος	8 πμ	9 πμ	10 πμ	11 πμ	12 πμ	1 μμ	2 μμ	3 μμ	4 μμ	5 μμ	6 μμ
Χρονοπρόγραμμα	1.00	1.00	1.00	1.00	1.00	1.00	1.00	1.00	0.80	1.00	1.00
Φορτίο Αισθητό	108	123	131	135	137	138	139	140	120	138	140
Φορτίο Λανθάνον	110	110	110	110	110	110	110	110	88	110	110
Σύνολο	218	233	241	245	247	248	249	250	208	248	250

Δεδομένα Συσκευών (Watt)

Είδος Συσκευής	Συντ. Αισθ.	Συντ. Λανθ.	Αριθμός Συσκευών	Συντελεστής ακτινοβολίας (%)
Υπολογιστής	15.00		12	15

Χρονοδιάγραμμα Συσκευών Χώρου ανά Ώρα

Τίτλος	8 πμ	9 πμ	10 πμ	11 πμ	12 πμ	1 μμ	2 μμ	3 μμ	4 μμ	5 μμ	6 μμ
Χρονοπρόγραμμα	0.40	1.00	1.00	1.00	1.00	1.00	1.00	1.00	1.00	1.00	1.00
Φορτίο Αισθητό	75	176	179	180	181	182	182	182	182	182	182
Φορτίο Λανθάνον	0	0	0	0	0	0	0	0	0	0	0
Σύνολο	75	176	179	180	181	182	182	182	182	182	182

Πρόσθετα Φορτία ανά Ώρα (Watt)

Είδος Φορτίου	8 πμ	9 πμ	10 πμ	11 πμ	12 πμ	1 μμ	2 μμ	3 μμ	4 μμ	5 μμ	6 μμ
Φωτισμός	126	143	152	157	159	161	162	162	138	158	161
Άτομα (Αισθητό)	108	123	131	135	137	138	139	140	120	138	140
Άτομα (Λανθάνον)	110	110	110	110	110	110	110	110	88	110	110
Άτομα (Σύνολο)	218	233	241	245	247	248	249	250	208	248	250
Συσκευές (Αισθητό)	75	176	179	180	181	182	182	182	182	182	182
Συσκευές (Λανθάνον)	0	0	0	0	0	0	0	0	0	0	0
Συσκευές (Σύνολο)	75	176	179	180	181	182	182	182	182	182	182
Χαραμάδες	0	0	0	0	0	0	0	0	0	0	0

Επίπεδο : Α ΟΡΟΦΟΣ

Χώρος : 14

Ονομασία : Γρ. 2.014

Συνολικά Φορτία Χώρου ανά Ώρα (Watt)

Είδος Φορτίου	8 πμ	9 πμ	10 πμ	11 πμ	12 πμ	1 μμ	2 μμ	3 μμ	4 μμ	5 μμ	6 μμ
Αισθητό	309	442	462	473	478	480	482	483	440	478	483
Λανθάνον	110	110	110	110	110	110	110	110	88	110	110
Σύνολο	419	552	572	583	588	590	592	593	528	588	593

Φορτία Συσκευής Λόγω Αερισμού ανά Ώρα (Watt)

Είδος Φορτίου	8 πμ	9 πμ	10 πμ	11 πμ	12 πμ	1 μμ	2 μμ	3 μμ	4 μμ	5 μμ	6 μμ
Αισθητό	0.00	0.00	0.00	0.00	0.00	0.00	0.00	0.00	0.00	0.00	0.00
Λανθάνον	0.00	0.00	0.00	0.00	0.00	0.00	0.00	0.00	0.00	0.00	0.00
Σύνολο	0.00	0.00	0.00	0.00	0.00	0.00	0.00	0.00	0.00	0.00	0.00

Μέγιστα Φορτία Συσκευής Λόγω Αερισμού (Watt)

Αισθητό : 0
Λανθάνον : 0
Συνολικός όγκος αέρα (m³/h) : 0.00

Επίπεδο : Α ΟΡΟΦΟΣ
Χώρος 15
Ονομασία Γρ. 2.015

Επιφάνειες

Είδ. Επιφ.	Προσανα	k (W/m²K)	Μήκος (m)	Υψος ή Πλάτος (m)	Επιφ. (m²)	Αριθ. Επιφ.	Συν. Επιφ. (m²)	Αφαιρ. Επιφ. (m²)	Επιφ. Υπολ. (m²)	Εσωτ. Σκίαση	Σκίαση Προβ.	Αυθ. Συντ. Σκίασης
T2	B	0.345	3.40	3.60	12.24	1	12.24	8.73	3.51			
T7	B	0.381	0.10	3.10	0.31	1	0.31		0.31			
T7	B	0.381	3.40	0.50	1.70	1	1.70		1.70			
A2	B	2.607	1.60	0.50	0.80	1	0.80		0.80		ΣΚΙΑ	
A1	B	2.099	1.60	1.60	2.56	1	2.56		2.56		ΣΚΙΑ	
A2	B	2.607	1.60	0.50	0.80	1	0.80		0.80		ΣΚΙΑ	
A1	B	2.099	1.60	1.60	2.56	1	2.56		2.56		ΣΚΙΑ	
Δ1	Π	0.387	1.00	8.50	8.50	1	8.50		8.50			

Συντελεστές Σκίασης Επιφανειών

Είδ. Επιφ.	Επιφ. Υπολ. (m²)	8 πμ	9 πμ	10 πμ	11 πμ	12 πμ	1 μμ	2 μμ	3 μμ	4 μμ	5 μμ	6 μμ
T2	3.51	1.00	1.00	1.00	1.00	1.00	1.00	1.00	1.00	1.00	1.00	1.00
T7	0.31	1.00	1.00	1.00	1.00	1.00	1.00	1.00	1.00	1.00	1.00	1.00
T7	1.70	1.00	1.00	1.00	1.00	1.00	1.00	1.00	1.00	1.00	1.00	1.00
A2	0.80	0.00	0.00	0.00	0.00	0.00	0.00	0.00	0.00	0.00	0.00	0.00
A1	2.56	0.00	0.00	0.00	0.00	0.00	0.00	0.00	0.00	0.00	0.00	0.00
A2	0.80	0.00	0.00	0.00	0.00	0.00	0.00	0.00	0.00	0.00	0.00	0.00
A1	2.56	0.00	0.00	0.00	0.00	0.00	0.00	0.00	0.00	0.00	0.00	0.00
Δ1	8.50	0.00	0.00	0.00	0.00	0.00	0.00	0.00	0.00	0.00	0.00	0.00

Φορτία Ανα Επιφάνεια και Ωρα (Watt)

Είδ. Επιφ.	Επιφ. Υπολ. (m²)	8 πμ	9 πμ	10 πμ	11 πμ	12 πμ	1 μμ	2 μμ	3 μμ	4 μμ	5 μμ	6 μμ
T2	3.51	1	1	1	1	1	1	1	2	2	3	4
T7	0.31	0	0	0	0	0	0	0	0	0	0	0
T7	1.70	1	0	0	0	1	1	1	1	2	2	2
A2	0.80	21	25	30	36	41	45	46	46	44	40	43
A1	2.56	96	106	126	143	160	171	174	171	162	147	165
A2	0.80	21	25	30	36	41	45	46	46	44	40	43
A1	2.56	96	106	126	143	160	171	174	171	162	147	165
Δ1	8.50	-8	-3	2	8	14	18	21	22	21	19	15
		228	261	316	367	417	450	463	460	436	399	438

Δεδομένα Φωτισμού (Watt)

Είδος Φωτισμού	Συντ.	Ισχύς (W)	Σύνολο	Συντελεστής ακτινοβολίας (%)
Φθορισμού γενικά	1.00	128	128	59

Χρονοδιάγραμμα Φωτισμού Χώρου ανά Ωρα

Τίτλος	8 πμ	9 πμ	10 πμ	11 πμ	12 πμ	1 μμ	2 μμ	3 μμ	4 μμ	5 μμ	6 μμ
Χρονοπρόγραμμα	1.00	1.00	1.00	1.00	1.00	1.00	1.00	1.00	0.80	1.00	1.00
Φορτίο	96	108	114	118	119	120	121	122	104	121	123

Δεδομένα Ατόμων (Watt)

Βαθμός Ενεργητικότητας	Συντ. Αισθ.	Συντ. Λανθ.	Αριθμός Ατόμων	Συντελεστής ακτινοβολίας (%)
Τυπική εργασία γραφείου	75.00	55.00	2	58

Επίπεδο : Α ΟΡΟΦΟΣ
Χώρος 15
Ονομασία Γρ. 2.015

Χρονοδιάγραμμα Ατόμων Χώρου ανά Ώρα

Τίτλος	8 πμ	9 πμ	10 πμ	11 πμ	12 πμ	1 μμ	2 μμ	3 μμ	4 μμ	5 μμ	6 μμ
Χρονοπρόγραμμα	1.00	1.00	1.00	1.00	1.00	1.00	1.00	1.00	0.80	1.00	1.00
Φορτίο Αισθητό	111	125	132	136	139	140	142	143	122	142	144
Φορτίο Λανθάνον	110	110	110	110	110	110	110	110	88	110	110
Σύνολο	221	235	242	246	249	250	252	253	210	252	254

Δεδομένα Συσκευών (Watt)

Είδος Συσκευής	Συντ. Αισθ.	Συντ. Λανθ.	Αριθμός Συσκευών	Συντελεστής ακτινοβολίας (%)
Υπολογιστής	15.00		9	15

Χρονοδιάγραμμα Συσκευών Χώρου ανά Ώρα

Τίτλος	8 πμ	9 πμ	10 πμ	11 πμ	12 πμ	1 μμ	2 μμ	3 μμ	4 μμ	5 μμ	6 μμ
Χρονοπρόγραμμα	0.40	1.00	1.00	1.00	1.00	1.00	1.00	1.00	1.00	1.00	1.00
Φορτίο Αισθητό	55	132	134	135	135	136	136	136	136	136	136
Φορτίο Λανθάνον	0	0	0	0	0	0	0	0	0	0	0
Σύνολο	55	132	134	135	135	136	136	136	136	136	136

Πρόσθετα Φορτία ανά Ώρα (Watt)

Είδος Φορτίου	8 πμ	9 πμ	10 πμ	11 πμ	12 πμ	1 μμ	2 μμ	3 μμ	4 μμ	5 μμ	6 μμ
Φωτισμός	96	108	114	118	119	120	121	122	104	121	123
Άτομα (Αισθητό)	111	125	132	136	139	140	142	143	122	142	144
Άτομα (Λανθάνον)	110	110	110	110	110	110	110	110	88	110	110
Άτομα (Σύνολο)	221	235	242	246	249	250	252	253	210	252	254
Συσκευές (Αισθητό)	55	132	134	135	135	136	136	136	136	136	136
Συσκευές (Λανθάνον)	0	0	0	0	0	0	0	0	0	0	0
Συσκευές (Σύνολο)	55	132	134	135	135	136	136	136	136	136	136
Χαραμάδες	0	0	0	0	0	0	0	0	0	0	0

Συνολικά Φορτία Χώρου ανά Ώρα (Watt)

Είδος Φορτίου	8 πμ	9 πμ	10 πμ	11 πμ	12 πμ	1 μμ	2 μμ	3 μμ	4 μμ	5 μμ	6 μμ
Αισθητό	491	626	696	756	810	846	862	861	798	798	842
Λανθάνον	110	110	110	110	110	110	110	110	88	110	110
Σύνολο	601	736	806	866	920	956	972	971	886	908	952

Φορτία Συσκευής Λόγω Αερισμού ανά Ώρα (Watt)

Είδος Φορτίου	8 πμ	9 πμ	10 πμ	11 πμ	12 πμ	1 μμ	2 μμ	3 μμ	4 μμ	5 μμ	6 μμ
Αισθητό	0.00	0.00	0.00	0.00	0.00	0.00	0.00	0.00	0.00	0.00	0.00
Λανθάνον	0.00	0.00	0.00	0.00	0.00	0.00	0.00	0.00	0.00	0.00	0.00
Σύνολο	0.00	0.00	0.00	0.00	0.00	0.00	0.00	0.00	0.00	0.00	0.00

Μέγιστα Φορτία Συσκευής Λόγω Αερισμού (Watt)

Αισθητό : 0
Λανθάνον : 0
Συνολικός όγκος αέρα (m³/h) : 0.00

Επίπεδο : Α ΟΡΟΦΟΣ
Χώρος 16
Ονομασία Γρ. 2.016

Δεδομένα Φωτισμού (Watt)

Είδος Φωτισμού	Συντ.	Ισχύς (W)	Σύνολο	Συντελεστής ακτινοβολίας (%)
Φθορισμού γενικά	1.00	166	166	59

Χρονοδιάγραμμα Φωτισμού Χώρου ανά Ώρα

Τίτλος	8 πμ	9 πμ	10 πμ	11 πμ	12 πμ	1 μμ	2 μμ	3 μμ	4 μμ	5 μμ	6 μμ
Χρονοπρόγραμμα	1.00	1.00	1.00	1.00	1.00	1.00	1.00	1.00	0.80	1.00	1.00
Φορτίο	122	139	147	152	154	155	156	156	134	153	155

Δεδομένα Ατόμων (Watt)

Βαθμός Ενεργητικότητας	Συντ. Αισθ.	Συντ. Λανθ.	Αριθμός Ατόμων	Συντελεστής ακτινοβολίας (%)
Τυπική εργασία γραφείου	75.00	55.00	2	58

Χρονοδιάγραμμα Ατόμων Χώρου ανά Ώρα

Τίτλος	8 πμ	9 πμ	10 πμ	11 πμ	12 πμ	1 μμ	2 μμ	3 μμ	4 μμ	5 μμ	6 μμ
Χρονοπρόγραμμα	1.00	1.00	1.00	1.00	1.00	1.00	1.00	1.00	0.80	1.00	1.00
Φορτίο Αισθητό	108	123	131	135	137	138	139	140	120	138	140
Φορτίο Λανθάνον	110	110	110	110	110	110	110	110	88	110	110
Σύνολο	218	233	241	245	247	248	249	250	208	248	250

Δεδομένα Συσκευών (Watt)

Είδος Συσκευής	Συντ. Αισθ.	Συντ. Λανθ.	Αριθμός Συσκευών	Συντελεστής ακτινοβολίας (%)
Υπολογιστής	15.00		12	15

Χρονοδιάγραμμα Συσκευών Χώρου ανά Ώρα

Τίτλος	8 πμ	9 πμ	10 πμ	11 πμ	12 πμ	1 μμ	2 μμ	3 μμ	4 μμ	5 μμ	6 μμ
Χρονοπρόγραμμα	0.40	1.00	1.00	1.00	1.00	1.00	1.00	1.00	1.00	1.00	1.00
Φορτίο Αισθητό	72	170	173	175	175	176	176	176	176	176	176
Φορτίο Λανθάνον	0	0	0	0	0	0	0	0	0	0	0
Σύνολο	72	170	173	175	175	176	176	176	176	176	176

Πρόσθετα Φορτία ανά Ώρα (Watt)

Είδος Φορτίου	8 πμ	9 πμ	10 πμ	11 πμ	12 πμ	1 μμ	2 μμ	3 μμ	4 μμ	5 μμ	6 μμ
Φωτισμός	122	139	147	152	154	155	156	156	134	153	155
Άτομα (Αισθητό)	108	123	131	135	137	138	139	140	120	138	140
Άτομα (Λανθάνον)	110	110	110	110	110	110	110	110	88	110	110
Άτομα (Σύνολο)	218	233	241	245	247	248	249	250	208	248	250
Συσκευές (Αισθητό)	72	170	173	175	175	176	176	176	176	176	176
Συσκευές (Λανθάνον)	0	0	0	0	0	0	0	0	0	0	0
Συσκευές (Σύνολο)	72	170	173	175	175	176	176	176	176	176	176
Χαραμάδες	0	0	0	0	0	0	0	0	0	0	0

Επίπεδο : Α ΟΡΟΦΟΣ

Χώρος : 16

Ονομασία : Γρ. 2.016

Συνολικά Φορτία Χώρου ανά Ώρα (Watt)

Είδος Φορτίου	8 πμ	9 πμ	10 πμ	11 πμ	12 πμ	1 μμ	2 μμ	3 μμ	4 μμ	5 μμ	6 μμ
Αισθητό	302	432	451	462	467	469	471	472	430	467	472
Λανθάνον	110	110	110	110	110	110	110	110	88	110	110
Σύνολο	412	542	561	572	577	579	581	582	518	577	582

Φορτία Συσκευής Λόγω Αερισμού ανά Ώρα (Watt)

Είδος Φορτίου	8 πμ	9 πμ	10 πμ	11 πμ	12 πμ	1 μμ	2 μμ	3 μμ	4 μμ	5 μμ	6 μμ
Αισθητό	0.00	0.00	0.00	0.00	0.00	0.00	0.00	0.00	0.00	0.00	0.00
Λανθάνον	0.00	0.00	0.00	0.00	0.00	0.00	0.00	0.00	0.00	0.00	0.00
Σύνολο	0.00	0.00	0.00	0.00	0.00	0.00	0.00	0.00	0.00	0.00	0.00

Μέγιστα Φορτία Συσκευής Λόγω Αερισμού (Watt)

Αισθητό : 0
Λανθάνον : 0
Συνολικός όγκος αέρα (m³/h) : 0.00

Επίπεδο : Α ΟΡΟΦΟΣ
Χώρος 17
Ονομασία Γρ. 2.017

Επιφάνειες

Είδ. Επιφ.	Προσανα	k (W/m²K)	Μήκος (m)	Υψος ή Πλάτος (m)	Επιφ. (m²)	Αριθ. Επιφ.	Συν. Επιφ. (m²)	Αφαιρ. Επιφ. (m²)	Επιφ. Υπολ. (m²)	Εσωτ. Σκίαση	Σκίαση Προβ.	Αυθ. Συντ. Σκίασης
T2	B	0.345	3.50	3.60	12.60	1	12.60	9.09	3.51			
T7	B	0.381	0.20	3.10	0.62	1	0.62		0.62			
T7	B	0.381	3.50	0.50	1.75	1	1.75		1.75			
A2	B	2.607	1.60	0.50	0.80	1	0.80		0.80		ΣΚΙΑ	
A1	B	2.099	1.60	1.60	2.56	1	2.56		2.56		ΣΚΙΑ	
A2	B	2.607	1.60	0.50	0.80	1	0.80		0.80		ΣΚΙΑ	
A1	B	2.099	1.60	1.60	2.56	1	2.56		2.56		ΣΚΙΑ	
Δ1	Π	0.387	1.00	8.77	8.77	1	8.77		8.77			

Συντελεστές Σκίασης Επιφανειών

Είδ. Επιφ.	Επιφ. Υπολ. (m²)	8 πμ	9 πμ	10 πμ	11 πμ	12 πμ	1 μμ	2 μμ	3 μμ	4 μμ	5 μμ	6 μμ
T2	3.51	1.00	1.00	1.00	1.00	1.00	1.00	1.00	1.00	1.00	1.00	1.00
T7	0.62	1.00	1.00	1.00	1.00	1.00	1.00	1.00	1.00	1.00	1.00	1.00
T7	1.75	1.00	1.00	1.00	1.00	1.00	1.00	1.00	1.00	1.00	1.00	1.00
A2	0.80	0.00	0.00	0.00	0.00	0.00	0.00	0.00	0.00	0.00	0.00	0.00
A1	2.56	0.00	0.00	0.00	0.00	0.00	0.00	0.00	0.00	0.00	0.00	0.00
A2	0.80	0.00	0.00	0.00	0.00	0.00	0.00	0.00	0.00	0.00	0.00	0.00
A1	2.56	0.00	0.00	0.00	0.00	0.00	0.00	0.00	0.00	0.00	0.00	0.00
Δ1	8.77	0.00	0.00	0.00	0.00	0.00	0.00	0.00	0.00	0.00	0.00	0.00

Φορτία Ανα Επιφάνεια και Ωρα (Watt)

Είδ. Επιφ.	Επιφ. Υπολ. (m²)	8 πμ	9 πμ	10 πμ	11 πμ	12 πμ	1 μμ	2 μμ	3 μμ	4 μμ	5 μμ	6 μμ
T2	3.51	1	1	1	1	1	1	1	2	2	3	4
T7	0.62	0	0	0	0	0	0	0	0	1	1	1
T7	1.75	1	0	0	0	1	1	1	1	2	2	3
A2	0.80	21	25	30	36	41	45	46	46	44	40	43
A1	2.56	96	106	126	143	160	171	174	171	162	147	165
A2	0.80	21	25	30	36	41	45	46	46	44	40	43
A1	2.56	96	106	126	143	160	171	174	171	162	147	165
Δ1	8.77	-8	-3	2	9	14	19	22	23	22	19	15
		228	261	316	368	418	451	464	461	437	400	439

Δεδομένα Φωτισμού (Watt)

Είδος Φωτισμού	Συντ.	Ισχύς (W)	Σύνολο	Συντελεστής ακτινοβολίας (%)
Φθορισμού γενικά	1.00	132	132	59

Χρονοδιάγραμμα Φωτισμού Χώρου ανά Ωρα

Τίτλος	8 πμ	9 πμ	10 πμ	11 πμ	12 πμ	1 μμ	2 μμ	3 μμ	4 μμ	5 μμ	6 μμ
Χρονοπρόγραμμα	1.00	1.00	1.00	1.00	1.00	1.00	1.00	1.00	0.80	1.00	1.00
Φορτίο	99	112	118	121	123	124	125	126	108	125	127

Δεδομένα Ατόμων (Watt)

Βαθμός Ενεργητικότητας	Συντ. Αισθ.	Συντ. Λανθ.	Αριθμός Ατόμων	Συντελεστής ακτινοβολίας (%)
Τυπική εργασία γραφείου	75.00	55.00	2	58

Επίπεδο : Α ΟΡΟΦΟΣ
Χώρος 17
Ονομασία Γρ. 2.017

Χρονοδιάγραμμα Ατόμων Χώρου ανά Ώρα

Τίτλος	8 πμ	9 πμ	10 πμ	11 πμ	12 πμ	1 μμ	2 μμ	3 μμ	4 μμ	5 μμ	6 μμ
Χρονοπρόγραμμα	1.00	1.00	1.00	1.00	1.00	1.00	1.00	1.00	0.80	1.00	1.00
Φορτίο Αισθητό	111	125	132	136	139	140	142	143	122	142	144
Φορτίο Λανθάνον	110	110	110	110	110	110	110	110	88	110	110
Σύνολο	221	235	242	246	249	250	252	253	210	252	254

Δεδομένα Συσκευών (Watt)

Είδος Συσκευής	Συντ. Αισθ.	Συντ. Λανθ.	Αριθμός Συσκευών	Συντελεστής ακτινοβολίας (%)
Υπολογιστής	15.00		9	15

Χρονοδιάγραμμα Συσκευών Χώρου ανά Ώρα

Τίτλος	8 πμ	9 πμ	10 πμ	11 πμ	12 πμ	1 μμ	2 μμ	3 μμ	4 μμ	5 μμ	6 μμ
Χρονοπρόγραμμα	0.40	1.00	1.00	1.00	1.00	1.00	1.00	1.00	1.00	1.00	1.00
Φορτίο Αισθητό	57	136	138	139	139	140	140	140	141	141	141
Φορτίο Λανθάνον	0	0	0	0	0	0	0	0	0	0	0
Σύνολο	57	136	138	139	139	140	140	140	141	141	141

Πρόσθετα Φορτία ανά Ώρα (Watt)

Είδος Φορτίου	8 πμ	9 πμ	10 πμ	11 πμ	12 πμ	1 μμ	2 μμ	3 μμ	4 μμ	5 μμ	6 μμ
Φωτισμός	99	112	118	121	123	124	125	126	108	125	127
Άτομα (Αισθητό)	111	125	132	136	139	140	142	143	122	142	144
Άτομα (Λανθάνον)	110	110	110	110	110	110	110	110	88	110	110
Άτομα (Σύνολο)	221	235	242	246	249	250	252	253	210	252	254
Συσκευές (Αισθητό)	57	136	138	139	139	140	140	140	141	141	141
Συσκευές (Λανθάνον)	0	0	0	0	0	0	0	0	0	0	0
Συσκευές (Σύνολο)	57	136	138	139	139	140	140	140	141	141	141
Χαραμάδες	0	0	0	0	0	0	0	0	0	0	0

Συνολικά Φορτία Χώρου ανά Ώρα (Watt)

Είδος Φορτίου	8 πμ	9 πμ	10 πμ	11 πμ	12 πμ	1 μμ	2 μμ	3 μμ	4 μμ	5 μμ	6 μμ
Αισθητό	496	633	704	764	819	855	871	870	807	807	851
Λανθάνον	110	110	110	110	110	110	110	110	88	110	110
Σύνολο	606	743	814	874	929	965	981	980	895	917	961

Φορτία Συσκευής Λόγω Αερισμού ανά Ώρα (Watt)

Είδος Φορτίου	8 πμ	9 πμ	10 πμ	11 πμ	12 πμ	1 μμ	2 μμ	3 μμ	4 μμ	5 μμ	6 μμ
Αισθητό	0.00	0.00	0.00	0.00	0.00	0.00	0.00	0.00	0.00	0.00	0.00
Λανθάνον	0.00	0.00	0.00	0.00	0.00	0.00	0.00	0.00	0.00	0.00	0.00
Σύνολο	0.00	0.00	0.00	0.00	0.00	0.00	0.00	0.00	0.00	0.00	0.00

Μέγιστα Φορτία Συσκευής Λόγω Αερισμού (Watt)

Αισθητό : 0
Λανθάνον : 0
Συνολικός όγκος αέρα (m³/h) : 0.00

Επίπεδο : Α ΟΡΟΦΟΣ
Χώρος 18
Ονομασία Γρ. 2.018

Δεδομένα Φωτισμού (Watt)

Είδος Φωτισμού	Συντ.	Ισχύς (W)	Σύνολο	Συντελεστής ακτινοβολίας (%)
Φθορισμού γενικά	1.00	171	171	59

Χρονοδιάγραμμα Φωτισμού Χώρου ανά Ώρα

Τίτλος	8 πμ	9 πμ	10 πμ	11 πμ	12 πμ	1 μμ	2 μμ	3 μμ	4 μμ	5 μμ	6 μμ
Χρονοπρόγραμμα	1.00	1.00	1.00	1.00	1.00	1.00	1.00	1.00	0.80	1.00	1.00
Φορτίο	126	143	152	157	159	160	161	161	138	158	160

Δεδομένα Ατόμων (Watt)

Βαθμός Ενεργητικότητας	Συντ. Αισθ.	Συντ. Λανθ.	Αριθμός Ατόμων	Συντελεστής ακτινοβολίας (%)
Τυπική εργασία γραφείου	75.00	55.00	2	58

Χρονοδιάγραμμα Ατόμων Χώρου ανά Ώρα

Τίτλος	8 πμ	9 πμ	10 πμ	11 πμ	12 πμ	1 μμ	2 μμ	3 μμ	4 μμ	5 μμ	6 μμ
Χρονοπρόγραμμα	1.00	1.00	1.00	1.00	1.00	1.00	1.00	1.00	0.80	1.00	1.00
Φορτίο Αισθητό	108	123	131	135	137	138	139	140	120	138	140
Φορτίο Λανθάνον	110	110	110	110	110	110	110	110	88	110	110
Σύνολο	218	233	241	245	247	248	249	250	208	248	250

Δεδομένα Συσκευών (Watt)

Είδος Συσκευής	Συντ. Αισθ.	Συντ. Λανθ.	Αριθμός Συσκευών	Συντελεστής ακτινοβολίας (%)
Υπολογιστής	15.00		12	15

Χρονοδιάγραμμα Συσκευών Χώρου ανά Ώρα

Τίτλος	8 πμ	9 πμ	10 πμ	11 πμ	12 πμ	1 μμ	2 μμ	3 μμ	4 μμ	5 μμ	6 μμ
Χρονοπρόγραμμα	0.40	1.00	1.00	1.00	1.00	1.00	1.00	1.00	1.00	1.00	1.00
Φορτίο Αισθητό	75	176	179	180	181	181	181	182	182	182	182
Φορτίο Λανθάνον	0	0	0	0	0	0	0	0	0	0	0
Σύνολο	75	176	179	180	181	181	181	182	182	182	182

Πρόσθετα Φορτία ανά Ώρα (Watt)

Είδος Φορτίου	8 πμ	9 πμ	10 πμ	11 πμ	12 πμ	1 μμ	2 μμ	3 μμ	4 μμ	5 μμ	6 μμ
Φωτισμός	126	143	152	157	159	160	161	161	138	158	160
Άτομα (Αισθητό)	108	123	131	135	137	138	139	140	120	138	140
Άτομα (Λανθάνον)	110	110	110	110	110	110	110	110	88	110	110
Άτομα (Σύνολο)	218	233	241	245	247	248	249	250	208	248	250
Συσκευές (Αισθητό)	75	176	179	180	181	181	181	182	182	182	182
Συσκευές (Λανθάνον)	0	0	0	0	0	0	0	0	0	0	0
Συσκευές (Σύνολο)	75	176	179	180	181	181	181	182	182	182	182
Χαραμάδες	0	0	0	0	0	0	0	0	0	0	0

Επίπεδο : Α ΟΡΟΦΟΣ

Χώρος : 18

Ονομασία : Γρ. 2.018

Συνολικά Φορτία Χώρου ανά Ώρα (Watt)

Είδος Φορτίου	8 πμ	9 πμ	10 πμ	11 πμ	12 πμ	1 μμ	2 μμ	3 μμ	4 μμ	5 μμ	6 μμ
Αισθητό	308	441	461	472	477	479	481	482	439	477	483
Λανθάνον	110	110	110	110	110	110	110	110	88	110	110
Σύνολο	418	551	571	582	587	589	591	592	527	587	593

Φορτία Συσκευής Λόγω Αερισμού ανά Ώρα (Watt)

Είδος Φορτίου	8 πμ	9 πμ	10 πμ	11 πμ	12 πμ	1 μμ	2 μμ	3 μμ	4 μμ	5 μμ	6 μμ
Αισθητό	0.00	0.00	0.00	0.00	0.00	0.00	0.00	0.00	0.00	0.00	0.00
Λανθάνον	0.00	0.00	0.00	0.00	0.00	0.00	0.00	0.00	0.00	0.00	0.00
Σύνολο	0.00	0.00	0.00	0.00	0.00	0.00	0.00	0.00	0.00	0.00	0.00

Μέγιστα Φορτία Συσκευής Λόγω Αερισμού (Watt)

Αισθητό : 0
Λανθάνον : 0
Συνολικός όγκος αέρα (m³/h) : 0.00

Επίπεδο : Α ΟΡΟΦΟΣ
Χώρος 19
Ονομασία Γρ. 2.019

Επιφάνειες

Είδ. Επιφ.	Προσανα	k (W/m²K)	Μήκος (m)	Υψος ή Πλάτος (m)	Επιφ. (m²)	Αριθ. Επιφ.	Συν. Επιφ. (m²)	Αφαιρ. Επιφ. (m²)	Επιφ. Υπολ. (m²)	Εσωτ. Σκίαση	Σκίαση Προβ.	Αυθ. Συντ. Σκίασης
T2	B	0.345	3.40	3.60	12.24	1	12.24	8.73	3.51			
T7	B	0.381	0.10	3.10	0.31	1	0.31		0.31			
T7	B	0.381	3.40	0.50	1.70	1	1.70		1.70			
A2	B	2.607	1.60	0.50	0.80	1	0.80		0.80		ΣΚΙΑ	
A1	B	2.099	1.60	1.60	2.56	1	2.56		2.56		ΣΚΙΑ	
A2	B	2.607	1.60	0.50	0.80	1	0.80		0.80		ΣΚΙΑ	
A1	B	2.099	1.60	1.60	2.56	1	2.56		2.56		ΣΚΙΑ	
Δ1	Π	0.387	1.00	8.52	8.52	1	8.52		8.52			

Συντελεστές Σκίασης Επιφανειών

Είδ. Επιφ.	Επιφ. Υπολ. (m²)	8 πμ	9 πμ	10 πμ	11 πμ	12 πμ	1 μμ	2 μμ	3 μμ	4 μμ	5 μμ	6 μμ
T2	3.51	1.00	1.00	1.00	1.00	1.00	1.00	1.00	1.00	1.00	1.00	1.00
T7	0.31	1.00	1.00	1.00	1.00	1.00	1.00	1.00	1.00	1.00	1.00	1.00
T7	1.70	1.00	1.00	1.00	1.00	1.00	1.00	1.00	1.00	1.00	1.00	1.00
A2	0.80	0.00	0.00	0.00	0.00	0.00	0.00	0.00	0.00	0.00	0.00	0.00
A1	2.56	0.00	0.00	0.00	0.00	0.00	0.00	0.00	0.00	0.00	0.00	0.00
A2	0.80	0.00	0.00	0.00	0.00	0.00	0.00	0.00	0.00	0.00	0.00	0.00
A1	2.56	0.00	0.00	0.00	0.00	0.00	0.00	0.00	0.00	0.00	0.00	0.00
Δ1	8.52	0.00	0.00	0.00	0.00	0.00	0.00	0.00	0.00	0.00	0.00	0.00

Φορτία Ανα Επιφάνεια και Ωρα (Watt)

Είδ. Επιφ.	Επιφ. Υπολ. (m²)	8 πμ	9 πμ	10 πμ	11 πμ	12 πμ	1 μμ	2 μμ	3 μμ	4 μμ	5 μμ	6 μμ
T2	3.51	1	1	1	1	1	1	1	2	2	3	4
T7	0.31	0	0	0	0	0	0	0	0	0	0	0
T7	1.70	1	0	0	0	1	1	1	1	2	2	2
A2	0.80	21	25	30	36	41	45	46	46	44	40	43
A1	2.56	96	106	126	143	160	171	174	171	162	147	165
A2	0.80	21	25	30	36	41	45	46	46	44	40	43
A1	2.56	96	106	126	143	160	171	174	171	162	147	165
Δ1	8.52	-8	-3	2	8	14	18	21	22	21	19	15
		228	261	316	367	417	450	463	460	436	399	439

Δεδομένα Φωτισμού (Watt)

Είδος Φωτισμού	Συντ.	Ισχύς (W)	Σύνολο	Συντελεστής ακτινοβολίας (%)
Φθορισμού γενικά	1.00	300	300	59

Χρονοδιάγραμμα Φωτισμού Χώρου ανά Ωρα

Τίτλος	8 πμ	9 πμ	10 πμ	11 πμ	12 πμ	1 μμ	2 μμ	3 μμ	4 μμ	5 μμ	6 μμ
Χρονοπρόγραμμα	1.00	1.00	1.00	1.00	1.00	1.00	1.00	1.00	0.80	1.00	1.00
Φορτίο	225	254	268	275	279	280	284	286	244	283	288

Δεδομένα Ατόμων (Watt)

Βαθμός Ενεργητικότητας	Συντ. Αισθ.	Συντ. Λανθ.	Αριθμός Ατόμων	Συντελεστής ακτινοβολίας (%)
Τυπική εργασία γραφείου	75.00	55.00	2	58

Επίπεδο : Α ΟΡΟΦΟΣ
Χώρος 19
Ονομασία Γρ. 2.019

Χρονοδιάγραμμα Ατόμων Χώρου ανά Ώρα

Τίτλος	8 πμ	9 πμ	10 πμ	11 πμ	12 πμ	1 μμ	2 μμ	3 μμ	4 μμ	5 μμ	6 μμ
Χρονοπρόγραμμα	1.00	1.00	1.00	1.00	1.00	1.00	1.00	1.00	0.80	1.00	1.00
Φορτίο Αισθητό	111	125	132	136	139	140	142	143	122	142	144
Φορτίο Λανθάνον	110	110	110	110	110	110	110	110	88	110	110
Σύνολο	221	235	242	246	249	250	252	253	210	252	254

Δεδομένα Συσκευών (Watt)

Είδος Συσκευής	Συντ. Αισθ.	Συντ. Λανθ.	Αριθμός Συσκευών	Συντελεστής ακτινοβολίας (%)
Υπολογιστής	15.00		21	15

Χρονοδιάγραμμα Συσκευών Χώρου ανά Ώρα

Τίτλος	8 πμ	9 πμ	10 πμ	11 πμ	12 πμ	1 μμ	2 μμ	3 μμ	4 μμ	5 μμ	6 μμ
Χρονοπρόγραμμα	0.40	1.00	1.00	1.00	1.00	1.00	1.00	1.00	1.00	1.00	1.00
Φορτίο Αισθητό	129	308	313	315	316	317	318	318	319	319	319
Φορτίο Λανθάνον	0	0	0	0	0	0	0	0	0	0	0
Σύνολο	129	308	313	315	316	317	318	318	319	319	319

Πρόσθετα Φορτία ανά Ώρα (Watt)

Είδος Φορτίου	8 πμ	9 πμ	10 πμ	11 πμ	12 πμ	1 μμ	2 μμ	3 μμ	4 μμ	5 μμ	6 μμ
Φωτισμός	225	254	268	275	279	280	284	286	244	283	288
Άτομα (Αισθητό)	111	125	132	136	139	140	142	143	122	142	144
Άτομα (Λανθάνον)	110	110	110	110	110	110	110	110	88	110	110
Άτομα (Σύνολο)	221	235	242	246	249	250	252	253	210	252	254
Συσκευές (Αισθητό)	129	308	313	315	316	317	318	318	319	319	319
Συσκευές (Λανθάνον)	0	0	0	0	0	0	0	0	0	0	0
Συσκευές (Σύνολο)	129	308	313	315	316	317	318	318	319	319	319
Χαραμάδες	0	0	0	0	0	0	0	0	0	0	0

Συνολικά Φορτία Χώρου ανά Ώρα (Watt)

Είδος Φορτίου	8 πμ	9 πμ	10 πμ	11 πμ	12 πμ	1 μμ	2 μμ	3 μμ	4 μμ	5 μμ	6 μμ
Αισθητό	694	948	1028	1094	1151	1188	1207	1207	1121	1143	1190
Λανθάνον	110	110	110	110	110	110	110	110	88	110	110
Σύνολο	804	1058	1138	1204	1261	1298	1317	1317	1209	1253	1300

Φορτία Συσκευής Λόγω Αερισμού ανά Ώρα (Watt)

Είδος Φορτίου	8 πμ	9 πμ	10 πμ	11 πμ	12 πμ	1 μμ	2 μμ	3 μμ	4 μμ	5 μμ	6 μμ
Αισθητό	0.00	0.00	0.00	0.00	0.00	0.00	0.00	0.00	0.00	0.00	0.00
Λανθάνον	0.00	0.00	0.00	0.00	0.00	0.00	0.00	0.00	0.00	0.00	0.00
Σύνολο	0.00	0.00	0.00	0.00	0.00	0.00	0.00	0.00	0.00	0.00	0.00

Μέγιστα Φορτία Συσκευής Λόγω Αερισμού (Watt)

Αισθητό : 0
Λανθάνον : 0
Συνολικός όγκος αέρα (m³/h) : 0.00

Επίπεδο : Α ΟΡΟΦΟΣ
Χώρος 20
Ονομασία Γρ. 2.020

Επιφάνειες

Είδ. Επιφ.	Προσανα	k (W/m²K)	Μήκος (m)	Υψος ή Πλάτος (m)	Επιφ. (m²)	Αριθ. Επιφ.	Συν. Επιφ. (m²)	Αφαιρ. Επιφ. (m²)	Επιφ. Υπολ. (m²)	Εσωτ. Σκίαση	Σκίαση Προβ.	Αυθ. Συντ. Σκίασης
T2	B	0.345	3.50	3.60	12.60	1	12.60	9.09	3.51			
T7	B	0.381	0.20	3.10	0.62	1	0.62		0.62			
T7	B	0.381	3.50	0.50	1.75	1	1.75		1.75			
A2	B	2.607	1.60	0.50	0.80	1	0.80		0.80		ΣΚΙΑ	
A1	B	2.099	1.60	1.60	2.56	1	2.56		2.56		ΣΚΙΑ	
A2	B	2.607	1.60	0.50	0.80	1	0.80		0.80		ΣΚΙΑ	
A1	B	2.099	1.60	1.60	2.56	1	2.56		2.56		ΣΚΙΑ	
Δ1	Π	0.387	1.00	8.75	8.75	1	8.75		8.75			

Συντελεστές Σκίασης Επιφανειών

Είδ. Επιφ.	Επιφ. Υπολ. (m²)	8 πμ	9 πμ	10 πμ	11 πμ	12 πμ	1 μμ	2 μμ	3 μμ	4 μμ	5 μμ	6 μμ
T2	3.51	1.00	1.00	1.00	1.00	1.00	1.00	1.00	1.00	1.00	1.00	1.00
T7	0.62	1.00	1.00	1.00	1.00	1.00	1.00	1.00	1.00	1.00	1.00	1.00
T7	1.75	1.00	1.00	1.00	1.00	1.00	1.00	1.00	1.00	1.00	1.00	1.00
A2	0.80	0.00	0.00	0.00	0.00	0.00	0.00	0.00	0.00	0.00	0.00	0.00
A1	2.56	0.00	0.00	0.00	0.00	0.00	0.00	0.00	0.00	0.00	0.00	0.00
A2	0.80	0.00	0.00	0.00	0.00	0.00	0.00	0.00	0.00	0.00	0.00	0.00
A1	2.56	0.00	0.00	0.00	0.00	0.00	0.00	0.00	0.00	0.00	0.00	0.00
Δ1	8.75	0.00	0.00	0.00	0.00	0.00	0.00	0.00	0.00	0.00	0.00	0.00

Φορτία Ανα Επιφάνεια και Ωρα (Watt)

Είδ. Επιφ.	Επιφ. Υπολ. (m²)	8 πμ	9 πμ	10 πμ	11 πμ	12 πμ	1 μμ	2 μμ	3 μμ	4 μμ	5 μμ	6 μμ
T2	3.51	1	1	1	1	1	1	1	2	2	3	4
T7	0.62	0	0	0	0	0	0	0	0	1	1	1
T7	1.75	1	0	0	0	1	1	1	1	2	2	3
A2	0.80	21	25	30	36	41	45	46	46	44	40	43
A1	2.56	96	106	126	143	160	171	174	171	162	147	165
A2	0.80	21	25	30	36	41	45	46	46	44	40	43
A1	2.56	96	106	126	143	160	171	174	171	162	147	165
Δ1	8.75	-8	-3	2	9	14	19	22	23	22	19	15
		228	261	316	368	418	451	464	461	437	400	439

Δεδομένα Φωτισμού (Watt)

Είδος Φωτισμού	Συντ.	Ισχύς (W)	Σύνολο	Συντελεστής ακτινοβολίας (%)
Φθορισμού γενικά	1.00	132	132	59

Χρονοδιάγραμμα Φωτισμού Χώρου ανά Ωρα

Τίτλος	8 πμ	9 πμ	10 πμ	11 πμ	12 πμ	1 μμ	2 μμ	3 μμ	4 μμ	5 μμ	6 μμ
Χρονοπρόγραμμα	1.00	1.00	1.00	1.00	1.00	1.00	1.00	1.00	0.80	1.00	1.00
Φορτίο	99	111	118	121	122	123	125	125	107	124	126

Δεδομένα Ατόμων (Watt)

Βαθμός Ενεργητικότητας	Συντ. Αισθ.	Συντ. Λανθ.	Αριθμός Ατόμων	Συντελεστής ακτινοβολίας (%)
Τυπική εργασία γραφείου	75.00	55.00	2	58

Επίπεδο : Α ΟΡΟΦΟΣ
Χώρος 20
Ονομασία Γρ. 2.020

Χρονοδιάγραμμα Ατόμων Χώρου ανά Ώρα

Τίτλος	8 πμ	9 πμ	10 πμ	11 πμ	12 πμ	1 μμ	2 μμ	3 μμ	4 μμ	5 μμ	6 μμ
Χρονοπρόγραμμα	1.00	1.00	1.00	1.00	1.00	1.00	1.00	1.00	0.80	1.00	1.00
Φορτίο Αισθητό	111	125	132	136	139	140	142	143	122	142	144
Φορτίο Λανθάνον	110	110	110	110	110	110	110	110	88	110	110
Σύνολο	221	235	242	246	249	250	252	253	210	252	254

Δεδομένα Συσκευών (Watt)

Είδος Συσκευής	Συντ. Αισθ.	Συντ. Λανθ.	Αριθμός Συσκευών	Συντελεστής ακτινοβολίας (%)
Υπολογιστής	15.00		9	15

Χρονοδιάγραμμα Συσκευών Χώρου ανά Ώρα

Τίτλος	8 πμ	9 πμ	10 πμ	11 πμ	12 πμ	1 μμ	2 μμ	3 μμ	4 μμ	5 μμ	6 μμ
Χρονοπρόγραμμα	0.40	1.00	1.00	1.00	1.00	1.00	1.00	1.00	1.00	1.00	1.00
Φορτίο Αισθητό	57	135	137	138	139	139	140	140	140	140	140
Φορτίο Λανθάνον	0	0	0	0	0	0	0	0	0	0	0
Σύνολο	57	135	137	138	139	139	140	140	140	140	140

Πρόσθετα Φορτία ανά Ώρα (Watt)

Είδος Φορτίου	8 πμ	9 πμ	10 πμ	11 πμ	12 πμ	1 μμ	2 μμ	3 μμ	4 μμ	5 μμ	6 μμ
Φωτισμός	99	111	118	121	122	123	125	125	107	124	126
Άτομα (Αισθητό)	111	125	132	136	139	140	142	143	122	142	144
Άτομα (Λανθάνον)	110	110	110	110	110	110	110	110	88	110	110
Άτομα (Σύνολο)	221	235	242	246	249	250	252	253	210	252	254
Συσκευές (Αισθητό)	57	135	137	138	139	139	140	140	140	140	140
Συσκευές (Λανθάνον)	0	0	0	0	0	0	0	0	0	0	0
Συσκευές (Σύνολο)	57	135	137	138	139	139	140	140	140	140	140
Χαραμάδες	0	0	0	0	0	0	0	0	0	0	0

Συνολικά Φορτία Χώρου ανά Ώρα (Watt)

Είδος Φορτίου	8 πμ	9 πμ	10 πμ	11 πμ	12 πμ	1 μμ	2 μμ	3 μμ	4 μμ	5 μμ	6 μμ
Αισθητό	495	632	703	763	818	854	870	869	806	806	850
Λανθάνον	110	110	110	110	110	110	110	110	88	110	110
Σύνολο	605	742	813	873	928	964	980	979	894	916	960

Φορτία Συσκευής Λόγω Αερισμού ανά Ώρα (Watt)

Είδος Φορτίου	8 πμ	9 πμ	10 πμ	11 πμ	12 πμ	1 μμ	2 μμ	3 μμ	4 μμ	5 μμ	6 μμ
Αισθητό	0.00	0.00	0.00	0.00	0.00	0.00	0.00	0.00	0.00	0.00	0.00
Λανθάνον	0.00	0.00	0.00	0.00	0.00	0.00	0.00	0.00	0.00	0.00	0.00
Σύνολο	0.00	0.00	0.00	0.00	0.00	0.00	0.00	0.00	0.00	0.00	0.00

Μέγιστα Φορτία Συσκευής Λόγω Αερισμού (Watt)

Αισθητό : 0
Λανθάνον : 0
Συνολικός όγκος αέρα (m³/h) : 0.00

Επίπεδο : Α ΟΡΟΦΟΣ
Χώρος 21
Ονομασία Γρ. 2.021

Δεδομένα Φωτισμού (Watt)

Είδος Φωτισμού	Συντ.	Ισχύς (W)	Σύνολο	Συντελεστής ακτινοβολίας (%)
Φθορισμού γενικά	1.00	171	171	59

Χρονοδιάγραμμα Φωτισμού Χώρου ανά Ώρα

Τίτλος	8 πμ	9 πμ	10 πμ	11 πμ	12 πμ	1 μμ	2 μμ	3 μμ	4 μμ	5 μμ	6 μμ
Χρονοπρόγραμμα	1.00	1.00	1.00	1.00	1.00	1.00	1.00	1.00	0.80	1.00	1.00
Φορτίο	126	143	152	157	159	160	161	161	138	157	160

Δεδομένα Ατόμων (Watt)

Βαθμός Ενεργητικότητας	Συντ. Αισθ.	Συντ. Λανθ.	Αριθμός Ατόμων	Συντελεστής ακτινοβολίας (%)
Τυπική εργασία γραφείου	75.00	55.00	4	58

Χρονοδιάγραμμα Ατόμων Χώρου ανά Ώρα

Τίτλος	8 πμ	9 πμ	10 πμ	11 πμ	12 πμ	1 μμ	2 μμ	3 μμ	4 μμ	5 μμ	6 μμ
Χρονοπρόγραμμα	1.00	1.00	1.00	1.00	1.00	1.00	1.00	1.00	0.80	1.00	1.00
Φορτίο Αισθητό	216	246	261	270	274	276	277	279	240	276	281
Φορτίο Λανθάνον	220	220	220	220	220	220	220	220	176	220	220
Σύνολο	436	466	481	490	494	496	497	499	416	496	501

Δεδομένα Συσκευών (Watt)

Είδος Συσκευής	Συντ. Αισθ.	Συντ. Λανθ.	Αριθμός Συσκευών	Συντελεστής ακτινοβολίας (%)
Υπολογιστής	15.00		12	15

Χρονοδιάγραμμα Συσκευών Χώρου ανά Ώρα

Τίτλος	8 πμ	9 πμ	10 πμ	11 πμ	12 πμ	1 μμ	2 μμ	3 μμ	4 μμ	5 μμ	6 μμ
Χρονοπρόγραμμα	0.40	1.00	1.00	1.00	1.00	1.00	1.00	1.00	1.00	1.00	1.00
Φορτίο Αισθητό	75	176	178	180	181	181	181	181	181	182	182
Φορτίο Λανθάνον	0	0	0	0	0	0	0	0	0	0	0
Σύνολο	75	176	178	180	181	181	181	181	181	182	182

Πρόσθετα Φορτία ανά Ώρα (Watt)

Είδος Φορτίου	8 πμ	9 πμ	10 πμ	11 πμ	12 πμ	1 μμ	2 μμ	3 μμ	4 μμ	5 μμ	6 μμ
Φωτισμός	126	143	152	157	159	160	161	161	138	157	160
Άτομα (Αισθητό)	216	246	261	270	274	276	277	279	240	276	281
Άτομα (Λανθάνον)	220	220	220	220	220	220	220	220	176	220	220
Άτομα (Σύνολο)	436	466	481	490	494	496	497	499	416	496	501
Συσκευές (Αισθητό)	75	176	178	180	181	181	181	181	181	182	182
Συσκευές (Λανθάνον)	0	0	0	0	0	0	0	0	0	0	0
Συσκευές (Σύνολο)	75	176	178	180	181	181	181	181	181	182	182
Χαραμάδες	0	0	0	0	0	0	0	0	0	0	0

Επίπεδο : Α ΟΡΟΦΟΣ

Χώρος 21

Ονομασία Γρ. 2.021

Συνολικά Φορτία Χώρου ανά Ώρα (Watt)

Είδος Φορτίου	8 πμ	9 πμ	10 πμ	11 πμ	12 πμ	1 μμ	2 μμ	3 μμ	4 μμ	5 μμ	6 μμ
Αισθητό	416	564	592	607	614	617	620	622	559	615	623
Λανθάνον	220	220	220	220	220	220	220	220	176	220	220
Σύνολο	636	784	812	827	834	837	840	842	735	835	843

Φορτία Συσκευής Λόγω Αερισμού ανά Ώρα (Watt)

Είδος Φορτίου	8 πμ	9 πμ	10 πμ	11 πμ	12 πμ	1 μμ	2 μμ	3 μμ	4 μμ	5 μμ	6 μμ
Αισθητό	0.00	0.00	0.00	0.00	0.00	0.00	0.00	0.00	0.00	0.00	0.00
Λανθάνον	0.00	0.00	0.00	0.00	0.00	0.00	0.00	0.00	0.00	0.00	0.00
Σύνολο	0.00	0.00	0.00	0.00	0.00	0.00	0.00	0.00	0.00	0.00	0.00

Μέγιστα Φορτία Συσκευής Λόγω Αερισμού (Watt)

Αισθητό : 0
Λανθάνον : 0
Συνολικός όγκος αέρα (m³/h) : 0.00

Επίπεδο : Α ΟΡΟΦΟΣ
Χώρος 22
Ονομασία Γρ. 2.022

Επιφάνειες

Είδ. Επιφ.	Προσανα	k (W/m²K)	Μήκος (m)	Υψος ή Πλάτος (m)	Επιφ. (m²)	Αριθ. Επιφ.	Συν. Επιφ. (m²)	Αφαιρ. Επιφ. (m²)	Επιφ. Υπολ. (m²)	Εσωτ. Σκίαση	Σκίαση Προβ.	Αυθ. Συντ. Σκίασης
T2	B	0.345	3.40	3.60	12.24	1	12.24	8.73	3.51			
T7	B	0.381	0.10	3.10	0.31	1	0.31		0.31			
T7	B	0.381	3.40	0.50	1.70	1	1.70		1.70			
A2	B	2.607	1.60	0.50	0.80	1	0.80		0.80		ΣΚΙΑ	
A1	B	2.099	1.60	1.60	2.56	1	2.56		2.56		ΣΚΙΑ	
A2	B	2.607	1.60	0.50	0.80	1	0.80		0.80		ΣΚΙΑ	
A1	B	2.099	1.60	1.60	2.56	1	2.56		2.56		ΣΚΙΑ	
Δ1	Π	0.387	1.00	8.54	8.54	1	8.54		8.54			

Συντελεστές Σκίασης Επιφανειών

Είδ. Επιφ.	Επιφ. Υπολ. (m²)	8 πμ	9 πμ	10 πμ	11 πμ	12 πμ	1 μμ	2 μμ	3 μμ	4 μμ	5 μμ	6 μμ
T2	3.51	1.00	1.00	1.00	1.00	1.00	1.00	1.00	1.00	1.00	1.00	1.00
T7	0.31	1.00	1.00	1.00	1.00	1.00	1.00	1.00	1.00	1.00	1.00	1.00
T7	1.70	1.00	1.00	1.00	1.00	1.00	1.00	1.00	1.00	1.00	1.00	1.00
A2	0.80	0.00	0.00	0.00	0.00	0.00	0.00	0.00	0.00	0.00	0.00	0.00
A1	2.56	0.00	0.00	0.00	0.00	0.00	0.00	0.00	0.00	0.00	0.00	0.00
A2	0.80	0.00	0.00	0.00	0.00	0.00	0.00	0.00	0.00	0.00	0.00	0.00
A1	2.56	0.00	0.00	0.00	0.00	0.00	0.00	0.00	0.00	0.00	0.00	0.00
Δ1	8.54	0.00	0.00	0.00	0.00	0.00	0.00	0.00	0.00	0.00	0.00	0.00

Φορτία Ανα Επιφάνεια και Ωρα (Watt)

Είδ. Επιφ.	Επιφ. Υπολ. (m²)	8 πμ	9 πμ	10 πμ	11 πμ	12 πμ	1 μμ	2 μμ	3 μμ	4 μμ	5 μμ	6 μμ
T2	3.51	1	1	1	1	1	1	1	2	2	3	4
T7	0.31	0	0	0	0	0	0	0	0	0	0	0
T7	1.70	1	0	0	0	1	1	1	1	2	2	2
A2	0.80	21	25	30	36	41	45	46	46	44	40	43
A1	2.56	96	106	126	143	160	171	174	171	162	147	165
A2	0.80	21	25	30	36	41	45	46	46	44	40	43
A1	2.56	96	106	126	143	160	171	174	171	162	147	165
Δ1	8.54	-8	-3	2	8	14	18	21	22	21	19	15
		228	261	316	367	417	450	463	460	436	399	439

Δεδομένα Φωτισμού (Watt)

Είδος Φωτισμού	Συντ.	Ισχύς (W)	Σύνολο	Συντελεστής ακτινοβολίας (%)
Φθορισμού γενικά	1.00	300	300	59

Χρονοδιάγραμμα Φωτισμού Χώρου ανά Ωρα

Τίτλος	8 πμ	9 πμ	10 πμ	11 πμ	12 πμ	1 μμ	2 μμ	3 μμ	4 μμ	5 μμ	6 μμ
Χρονοπρόγραμμα	1.00	1.00	1.00	1.00	1.00	1.00	1.00	1.00	0.80	1.00	1.00
Φορτίο	226	254	268	275	279	281	284	286	244	284	288

Δεδομένα Ατόμων (Watt)

Βαθμός Ενεργητικότητας	Συντ. Αισθ.	Συντ. Λανθ.	Αριθμός Ατόμων	Συντελεστής ακτινοβολίας (%)
Τυπική εργασία γραφείου	75.00	55.00	86	58

Επίπεδο : Α ΟΡΟΦΟΣ
Χώρος 22
Ονομασία Γρ. 2.022

Χρονοδιάγραμμα Ατόμων Χώρου ανά Ώρα

Τίτλος	8 πμ	9 πμ	10 πμ	11 πμ	12 πμ	1 μμ	2 μμ	3 μμ	4 μμ	5 μμ	6 μμ
Χρονοπρόγραμμα	1.00	1.00	1.00	1.00	1.00	1.00	1.00	1.00	0.80	1.00	1.00
Φορτίο Αισθητό	4755	5353	5651	5838	5950	6024	6099	6136	5238	6084	6181
Φορτίο Λανθάνον	4719	4719	4719	4719	4719	4719	4719	4719	3775	4719	4719
Σύνολο	9474	10072	10370	10557	10669	10743	10818	10855	9013	10803	10900

Δεδομένα Συσκευών (Watt)

Είδος Συσκευής	Συντ. Αισθ.	Συντ. Λανθ.	Αριθμός Συσκευών	Συντελεστής ακτινοβολίας (%)
Υπολογιστής	15.00		21	15

Χρονοδιάγραμμα Συσκευών Χώρου ανά Ώρα

Τίτλος	8 πμ	9 πμ	10 πμ	11 πμ	12 πμ	1 μμ	2 μμ	3 μμ	4 μμ	5 μμ	6 μμ
Χρονοπρόγραμμα	0.40	1.00	1.00	1.00	1.00	1.00	1.00	1.00	1.00	1.00	1.00
Φορτίο Αισθητό	130	309	313	316	317	318	318	319	319	320	320
Φορτίο Λανθάνον	0	0	0	0	0	0	0	0	0	0	0
Σύνολο	130	309	313	316	317	318	318	319	319	320	320

Πρόσθετα Φορτία ανά Ώρα (Watt)

Είδος Φορτίου	8 πμ	9 πμ	10 πμ	11 πμ	12 πμ	1 μμ	2 μμ	3 μμ	4 μμ	5 μμ	6 μμ
Φωτισμός	226	254	268	275	279	281	284	286	244	284	288
Άτομα (Αισθητό)	4755	5353	5651	5838	5950	6024	6099	6136	5238	6084	6181
Άτομα (Λανθάνον)	4719	4719	4719	4719	4719	4719	4719	4719	3775	4719	4719
Άτομα (Σύνολο)	9474	10072	10370	10557	10669	10743	10818	10855	9013	10803	10900
Συσκευές (Αισθητό)	130	309	313	316	317	318	318	319	319	320	320
Συσκευές (Λανθάνον)	0	0	0	0	0	0	0	0	0	0	0
Συσκευές (Σύνολο)	130	309	313	316	317	318	318	319	319	320	320
Χαραμάδες	0	0	0	0	0	0	0	0	0	0	0

Συνολικά Φορτία Χώρου ανά Ώρα (Watt)

Είδος Φορτίου	8 πμ	9 πμ	10 πμ	11 πμ	12 πμ	1 μμ	2 μμ	3 μμ	4 μμ	5 μμ	6 μμ
Αισθητό	5339	6176	6549	6797	6963	7074	7165	7201	6237	7086	7228
Λανθάνον	4719	4719	4719	4719	4719	4719	4719	4719	3775	4719	4719
Σύνολο	10058	10895	11268	11516	11682	11793	11884	11920	10012	11805	11947

Φορτία Συσκευής Λόγω Αερισμού ανά Ώρα (Watt)

Είδος Φορτίου	8 πμ	9 πμ	10 πμ	11 πμ	12 πμ	1 μμ	2 μμ	3 μμ	4 μμ	5 μμ	6 μμ
Αισθητό	0.00	0.00	0.00	0.00	0.00	0.00	0.00	0.00	0.00	0.00	0.00
Λανθάνον	0.00	0.00	0.00	0.00	0.00	0.00	0.00	0.00	0.00	0.00	0.00
Σύνολο	0.00	0.00	0.00	0.00	0.00	0.00	0.00	0.00	0.00	0.00	0.00

Μέγιστα Φορτία Συσκευής Λόγω Αερισμού (Watt)

Αισθητό : 0
Λανθάνον : 0
Συνολικός όγκος αέρα (m³/h) : 0.00

Επίπεδο : Α ΟΡΟΦΟΣ
Χώρος 23
Ονομασία Γρ. 2.023

Επιφάνειες

Είδ. Επιφ.	Προσανα	k (W/m²K)	Μήκος (m)	Υψος ή Πλάτος (m)	Επιφ. (m²)	Αριθ. Επιφ.	Συν. Επιφ. (m²)	Αφαιρ. Επιφ. (m²)	Επιφ. Υπολ. (m²)	Εσωτ. Σκίαση	Σκίαση Προβ.	Αυθ. Συντ. Σκίασης
T2	B	0.345	3.40	3.60	12.24	1	12.24	8.73	3.51			
T7	B	0.381	0.10	3.10	0.31	1	0.31		0.31			
T7	B	0.381	3.40	0.50	1.70	1	1.70		1.70			
A2	B	2.607	1.60	0.50	0.80	1	0.80		0.80		ΣΚΙΑ	
A1	B	2.099	1.60	1.60	2.56	1	2.56		2.56		ΣΚΙΑ	
A2	B	2.607	1.60	0.50	0.80	1	0.80		0.80		ΣΚΙΑ	
A1	B	2.099	1.60	1.60	2.56	1	2.56		2.56		ΣΚΙΑ	
Δ1	Π	0.387	1.00	8.56	8.56	1	8.56		8.56			

Συντελεστές Σκίασης Επιφανειών

Είδ. Επιφ.	Επιφ. Υπολ. (m²)	8 πμ	9 πμ	10 πμ	11 πμ	12 πμ	1 μμ	2 μμ	3 μμ	4 μμ	5 μμ	6 μμ
T2	3.51	1.00	1.00	1.00	1.00	1.00	1.00	1.00	1.00	1.00	1.00	1.00
T7	0.31	1.00	1.00	1.00	1.00	1.00	1.00	1.00	1.00	1.00	1.00	1.00
T7	1.70	1.00	1.00	1.00	1.00	1.00	1.00	1.00	1.00	1.00	1.00	1.00
A2	0.80	0.00	0.00	0.00	0.00	0.00	0.00	0.00	0.00	0.00	0.00	0.00
A1	2.56	0.00	0.00	0.00	0.00	0.00	0.00	0.00	0.00	0.00	0.00	0.00
A2	0.80	0.00	0.00	0.00	0.00	0.00	0.00	0.00	0.00	0.00	0.00	0.00
A1	2.56	0.00	0.00	0.00	0.00	0.00	0.00	0.00	0.00	0.00	0.00	0.00
Δ1	8.56	0.00	0.00	0.00	0.00	0.00	0.00	0.00	0.00	0.00	0.00	0.00

Φορτία Ανα Επιφάνεια και Ωρα (Watt)

Είδ. Επιφ.	Επιφ. Υπολ. (m²)	8 πμ	9 πμ	10 πμ	11 πμ	12 πμ	1 μμ	2 μμ	3 μμ	4 μμ	5 μμ	6 μμ
T2	3.51	1	1	1	1	1	1	1	2	2	3	4
T7	0.31	0	0	0	0	0	0	0	0	0	0	0
T7	1.70	1	0	0	0	1	1	1	1	2	2	2
A2	0.80	21	25	30	36	41	45	46	46	44	40	43
A1	2.56	96	106	126	143	160	171	174	171	162	147	165
A2	0.80	21	25	30	36	41	45	46	46	44	40	43
A1	2.56	96	106	126	143	160	171	174	171	162	147	165
Δ1	8.56	-8	-3	2	8	14	18	21	22	21	19	15
		228	261	316	367	417	451	463	460	436	399	439

Δεδομένα Φωτισμού (Watt)

Είδος Φωτισμού	Συντ.	Ισχύς (W)	Σύνολο	Συντελεστής ακτινοβολίας (%)
Φθορισμού γενικά	1.00	129	129	59

Χρονοδιάγραμμα Φωτισμού Χώρου ανά Ωρα

Τίτλος	8 πμ	9 πμ	10 πμ	11 πμ	12 πμ	1 μμ	2 μμ	3 μμ	4 μμ	5 μμ	6 μμ
Χρονοπρόγραμμα	1.00	1.00	1.00	1.00	1.00	1.00	1.00	1.00	0.80	1.00	1.00
Φορτίο	97	109	115	118	120	121	122	123	105	122	124

Δεδομένα Ατόμων (Watt)

Βαθμός Ενεργητικότητας	Συντ. Αισθ.	Συντ. Λανθ.	Αριθμός Ατόμων	Συντελεστής ακτινοβολίας (%)
Τυπική εργασία γραφείου	75.00	55.00	10	58

Επίπεδο : Α ΟΡΟΦΟΣ
Χώρος 23
Ονομασία Γρ. 2.023

Χρονοδιάγραμμα Ατόμων Χώρου ανά Ώρα

Τίτλος	8 πμ	9 πμ	10 πμ	11 πμ	12 πμ	1 μμ	2 μμ	3 μμ	4 μμ	5 μμ	6 μμ
Χρονοπρόγραμμα	1.00	1.00	1.00	1.00	1.00	1.00	1.00	1.00	0.80	1.00	1.00
Φορτίο Αισθητό	554	624	659	680	693	702	711	715	610	709	720
Φορτίο Λανθάνον	550	550	550	550	550	550	550	550	440	550	550
Σύνολο	1104	1174	1209	1230	1243	1252	1261	1265	1050	1259	1270

Δεδομένα Συσκευών (Watt)

Είδος Συσκευής	Συντ. Αισθ.	Συντ. Λανθ.	Αριθμός Συσκευών	Συντελεστής ακτινοβολίας (%)
Υπολογιστής	15.00		9	15

Χρονοδιάγραμμα Συσκευών Χώρου ανά Ώρα

Τίτλος	8 πμ	9 πμ	10 πμ	11 πμ	12 πμ	1 μμ	2 μμ	3 μμ	4 μμ	5 μμ	6 μμ
Χρονοπρόγραμμα	0.40	1.00	1.00	1.00	1.00	1.00	1.00	1.00	1.00	1.00	1.00
Φορτίο Αισθητό	56	133	135	136	136	136	137	137	137	137	137
Φορτίο Λανθάνον	0	0	0	0	0	0	0	0	0	0	0
Σύνολο	56	133	135	136	136	136	137	137	137	137	137

Πρόσθετα Φορτία ανά Ώρα (Watt)

Είδος Φορτίου	8 πμ	9 πμ	10 πμ	11 πμ	12 πμ	1 μμ	2 μμ	3 μμ	4 μμ	5 μμ	6 μμ
Φωτισμός	97	109	115	118	120	121	122	123	105	122	124
Άτομα (Αισθητό)	554	624	659	680	693	702	711	715	610	709	720
Άτομα (Λανθάνον)	550	550	550	550	550	550	550	550	440	550	550
Άτομα (Σύνολο)	1104	1174	1209	1230	1243	1252	1261	1265	1050	1259	1270
Συσκευές (Αισθητό)	56	133	135	136	136	136	137	137	137	137	137
Συσκευές (Λανθάνον)	0	0	0	0	0	0	0	0	0	0	0
Συσκευές (Σύνολο)	56	133	135	136	136	136	137	137	137	137	137
Χαραμάδες	0	0	0	0	0	0	0	0	0	0	0

Συνολικά Φορτία Χώρου ανά Ώρα (Watt)

Είδος Φορτίου	8 πμ	9 πμ	10 πμ	11 πμ	12 πμ	1 μμ	2 μμ	3 μμ	4 μμ	5 μμ	6 μμ
Αισθητό	935	1126	1224	1302	1367	1410	1433	1435	1288	1367	1420
Λανθάνον	550	550	550	550	550	550	550	550	440	550	550
Σύνολο	1485	1676	1774	1852	1917	1960	1983	1985	1728	1917	1970

Φορτία Συσκευής Λόγω Αερισμού ανά Ώρα (Watt)

Είδος Φορτίου	8 πμ	9 πμ	10 πμ	11 πμ	12 πμ	1 μμ	2 μμ	3 μμ	4 μμ	5 μμ	6 μμ
Αισθητό	0.00	0.00	0.00	0.00	0.00	0.00	0.00	0.00	0.00	0.00	0.00
Λανθάνον	0.00	0.00	0.00	0.00	0.00	0.00	0.00	0.00	0.00	0.00	0.00
Σύνολο	0.00	0.00	0.00	0.00	0.00	0.00	0.00	0.00	0.00	0.00	0.00

Μέγιστα Φορτία Συσκευής Λόγω Αερισμού (Watt)

Αισθητό : 0
Λανθάνον : 0
Συνολικός όγκος αέρα (m³/h) : 0.00

Επίπεδο : Α ΟΡΟΦΟΣ
Χώρος 24
Ονομασία Γρ. 2.024

Επιφάνειες

Είδ. Επιφ.	Προσανα	k (W/m²K)	Μήκος (m)	Υψος ή Πλάτος (m)	Επιφ. (m²)	Αριθ. Επιφ.	Συν. Επιφ. (m²)	Αφαιρ. Επιφ. (m²)	Επιφ. Υπολ. (m²)	Εσωτ. Σκίαση	Σκίαση Προβ.	Αυθ. Συντ. Σκίασης
T2	B	0.345	3.55	3.60	12.78	1	12.78	9.27	3.51			
T7	B	0.381	0.10	3.10	0.31	1	0.31		0.31			
T7	B	0.381	0.15	3.10	0.47	1	0.47		0.47			
T7	B	0.381	3.55	0.50	1.77	1	1.77		1.77			
A2	B	2.607	1.60	0.50	0.80	1	0.80		0.80		ΣΚΙΑ	
A1	B	2.099	1.60	1.60	2.56	1	2.56		2.56		ΣΚΙΑ	
A2	B	2.607	1.60	0.50	0.80	1	0.80		0.80		ΣΚΙΑ	
A1	B	2.099	1.60	1.60	2.56	1	2.56		2.56		ΣΚΙΑ	
Δ1	Π	0.387	1.00	8.84	8.84	1	8.84		8.84			

Συντελεστές Σκίασης Επιφανειών

Είδ. Επιφ.	Επιφ. Υπολ. (m²)	8 μμ	9 μμ	10 μμ	11 μμ	12 μμ	1 μμ	2 μμ	3 μμ	4 μμ	5 μμ	6 μμ
T2	3.51	1.00	1.00	1.00	1.00	1.00	1.00	1.00	1.00	1.00	1.00	1.00
T7	0.31	1.00	1.00	1.00	1.00	1.00	1.00	1.00	1.00	1.00	1.00	1.00
T7	0.47	1.00	1.00	1.00	1.00	1.00	1.00	1.00	1.00	1.00	1.00	1.00
T7	1.77	1.00	1.00	1.00	1.00	1.00	1.00	1.00	1.00	1.00	1.00	1.00
A2	0.80	0.00	0.00	0.00	0.00	0.00	0.00	0.00	0.00	0.00	0.00	0.00
A1	2.56	0.00	0.00	0.00	0.00	0.00	0.00	0.00	0.00	0.00	0.00	0.00
A2	0.80	0.00	0.00	0.00	0.00	0.00	0.00	0.00	0.00	0.00	0.00	0.00
A1	2.56	0.00	0.00	0.00	0.00	0.00	0.00	0.00	0.00	0.00	0.00	0.00
Δ1	8.84	0.00	0.00	0.00	0.00	0.00	0.00	0.00	0.00	0.00	0.00	0.00

Φορτία Ανα Επιφάνεια και Ωρα (Watt)

Είδ. Επιφ.	Επιφ. Υπολ. (m²)	8 μμ	9 μμ	10 μμ	11 μμ	12 μμ	1 μμ	2 μμ	3 μμ	4 μμ	5 μμ	6 μμ
T2	3.51	1	1	1	1	1	1	1	2	2	3	4
T7	0.31	0	0	0	0	0	0	0	0	0	0	0
T7	0.47	0	0	0	0	0	0	0	0	0	1	1
T7	1.77	1	0	0	0	1	1	1	1	2	2	3
A2	0.80	21	25	30	36	41	45	46	46	44	40	43
A1	2.56	96	106	126	143	160	171	174	171	162	147	165
A2	0.80	21	25	30	36	41	45	46	46	44	40	43
A1	2.56	96	106	126	143	160	171	174	171	162	147	165
Δ1	8.84	-8	-3	2	9	15	19	22	23	22	19	15
		228	261	316	368	418	451	464	461	437	400	440

Δεδομένα Φωτισμού (Watt)

Είδος Φωτισμού	Συντ.	Ισχύς (W)	Σύνολο	Συντελεστής ακτινοβολίας (%)
Φθορισμού γενικά	1.00	133	133	59

Χρονοδιάγραμμα Φωτισμού Χώρου ανά Ωρα

Τίτλος	8 μμ	9 μμ	10 μμ	11 μμ	12 μμ	1 μμ	2 μμ	3 μμ	4 μμ	5 μμ	6 μμ
Χρονοπρόγραμμα	1.00	1.00	1.00	1.00	1.00	1.00	1.00	1.00	0.80	1.00	1.00
Φορτίο	100	113	119	122	124	124	126	127	108	126	128

Επίπεδο : Α ΟΡΟΦΟΣ
Χώρος 24
Ονομασία Γρ. 2.024

Δεδομένα Ατόμων (Watt)

Βαθμός Ενεργητικότητας	Συντ. Αισθ.	Συντ. Λανθ.	Αριθμός Ατόμων	Συντελεστής ακτινοβολίας (%)
Τυπική εργασία γραφείου	75.00	55.00	2	58

Χρονοδιάγραμμα Ατόμων Χώρου ανά Ώρα

Τίτλος	8 πμ	9 πμ	10 πμ	11 πμ	12 πμ	1 μμ	2 μμ	3 μμ	4 μμ	5 μμ	6 μμ
Χρονοπρόγραμμα	1.00	1.00	1.00	1.00	1.00	1.00	1.00	1.00	0.80	1.00	1.00
Φορτίο Αισθητό	111	125	132	136	139	140	142	143	122	142	144
Φορτίο Λανθάνον	110	110	110	110	110	110	110	110	88	110	110
Σύνολο	221	235	242	246	249	250	252	253	210	252	254

Δεδομένα Συσκευών (Watt)

Είδος Συσκευής	Συντ. Αισθ.	Συντ. Λανθ.	Αριθμός Συσκευών	Συντελεστής ακτινοβολίας (%)
Υπολογιστής	15.00		10	15

Χρονοδιάγραμμα Συσκευών Χώρου ανά Ώρα

Τίτλος	8 πμ	9 πμ	10 πμ	11 πμ	12 πμ	1 μμ	2 μμ	3 μμ	4 μμ	5 μμ	6 μμ
Χρονοπρόγραμμα	0.40	1.00	1.00	1.00	1.00	1.00	1.00	1.00	1.00	1.00	1.00
Φορτίο Αισθητό	57	137	139	140	141	141	141	141	142	142	142
Φορτίο Λανθάνον	0	0	0	0	0	0	0	0	0	0	0
Σύνολο	57	137	139	140	141	141	141	141	142	142	142

Πρόσθετα Φορτία ανά Ώρα (Watt)

Είδος Φορτίου	8 πμ	9 πμ	10 πμ	11 πμ	12 πμ	1 μμ	2 μμ	3 μμ	4 μμ	5 μμ	6 μμ
Φωτισμός	100	113	119	122	124	124	126	127	108	126	128
Άτομα (Αισθητό)	111	125	132	136	139	140	142	143	122	142	144
Άτομα (Λανθάνον)	110	110	110	110	110	110	110	110	88	110	110
Άτομα (Σύνολο)	221	235	242	246	249	250	252	253	210	252	254
Συσκευές (Αισθητό)	57	137	139	140	141	141	141	141	142	142	142
Συσκευές (Λανθάνον)	0	0	0	0	0	0	0	0	0	0	0
Συσκευές (Σύνολο)	57	137	139	140	141	141	141	141	142	142	142
Χαραμάδες	0	0	0	0	0	0	0	0	0	0	0

Συνολικά Φορτία Χώρου ανά Ώρα (Watt)

Είδος Φορτίου	8 πμ	9 πμ	10 πμ	11 πμ	12 πμ	1 μμ	2 μμ	3 μμ	4 μμ	5 μμ	6 μμ
Αισθητό	497	635	706	766	821	857	873	872	809	809	854
Λανθάνον	110	110	110	110	110	110	110	110	88	110	110
Σύνολο	607	745	816	876	931	967	983	982	897	919	964

Φορτία Συσκευής Λόγω Αερισμού ανά Ώρα (Watt)

Είδος Φορτίου	8 πμ	9 πμ	10 πμ	11 πμ	12 πμ	1 μμ	2 μμ	3 μμ	4 μμ	5 μμ	6 μμ
Αισθητό	0.00	0.00	0.00	0.00	0.00	0.00	0.00	0.00	0.00	0.00	0.00
Λανθάνον	0.00	0.00	0.00	0.00	0.00	0.00	0.00	0.00	0.00	0.00	0.00
Σύνολο	0.00	0.00	0.00	0.00	0.00	0.00	0.00	0.00	0.00	0.00	0.00

Επίπεδο : Α ΟΡΟΦΟΣ

Χώρος 24

Ονομασία Γρ. 2.024

Μέγιστα Φορτία Συσκευής Λόγω Αερισμού (Watt)

Αισθητό : 0

Λανθάνον : 0

Συνολικός όγκος αέρα (m³/h) : 0.00

Επίπεδο : Α ΟΡΟΦΟΣ
Χώρος 25
Ονομασία Γρ. 2.025

Επιφάνειες

Είδ. Επιφ.	Προσανα	k (W/m²K)	Μήκος (m)	Υψος ή Πλάτος (m)	Επιφ. (m²)	Αριθ. Επιφ.	Συν. Επιφ. (m²)	Αφαιρ. Επιφ. (m²)	Επιφ. Υπολ. (m²)	Εσωτ. Σκίαση	Σκίαση Προβ.	Αυθ. Συντ. Σκίασης
T2	A	0.345	2.70	3.60	9.72	1	9.72	1.66	8.06			
T7	A	0.381	0.10	3.10	0.31	1	0.31		0.31			
T7	A	0.381	2.70	0.50	1.35	1	1.35		1.35			
T2	B	0.345	3.40	3.60	12.24	1	12.24	8.57	3.67			
T7	B	0.381	0.05	3.10	0.15	1	0.15		0.15			
T7	B	0.381	3.40	0.50	1.70	1	1.70		1.70			
A2	B	2.607	1.60	0.50	0.80	1	0.80		0.80			
A1	B	2.099	1.60	1.60	2.56	1	2.56		2.56			
A2	B	2.607	1.60	0.50	0.80	1	0.80		0.80			
A1	B	2.099	1.60	1.60	2.56	1	2.56		2.56			
Δ1	Π	0.387	1.00	9.18	9.18	1	9.18		9.18			

Συντελεστές Σκίασης Επιφανειών

Είδ. Επιφ.	Επιφ. Υπολ. (m²)	8 πμ	9 πμ	10 πμ	11 πμ	12 πμ	1 μμ	2 μμ	3 μμ	4 μμ	5 μμ	6 μμ
T2	8.06	1.00	1.00	1.00	1.00	1.00	1.00	1.00	1.00	1.00	1.00	1.00
T7	0.31	1.00	1.00	1.00	1.00	1.00	1.00	1.00	1.00	1.00	1.00	1.00
T7	1.35	1.00	1.00	1.00	1.00	1.00	1.00	1.00	1.00	1.00	1.00	1.00
T2	3.67	1.00	1.00	1.00	1.00	1.00	1.00	1.00	1.00	1.00	1.00	1.00
T7	0.15	1.00	1.00	1.00	1.00	1.00	1.00	1.00	1.00	1.00	1.00	1.00
T7	1.70	1.00	1.00	1.00	1.00	1.00	1.00	1.00	1.00	1.00	1.00	1.00
A2	0.80	1.00	1.00	1.00	1.00	1.00	1.00	1.00	1.00	1.00	1.00	1.00
A1	2.56	1.00	1.00	1.00	1.00	1.00	1.00	1.00	1.00	1.00	1.00	1.00
A2	0.80	1.00	1.00	1.00	1.00	1.00	1.00	1.00	1.00	1.00	1.00	1.00
A1	2.56	1.00	1.00	1.00	1.00	1.00	1.00	1.00	1.00	1.00	1.00	1.00
Δ1	9.18	0.00	0.00	0.00	0.00	0.00	0.00	0.00	0.00	0.00	0.00	0.00

Φορτία Ανα Επιφάνεια και Ωρα (Watt)

Είδ. Επιφ.	Επιφ. Υπολ. (m²)	8 πμ	9 πμ	10 πμ	11 πμ	12 πμ	1 μμ	2 μμ	3 μμ	4 μμ	5 μμ	6 μμ
T2	8.06	6	5	5	7	10	12	15	18	20	21	22
T7	0.31	0	0	0	0	1	1	1	1	1	1	1
T7	1.35	1	1	1	2	2	3	3	4	4	4	4
T2	3.67	2	1	1	1	1	1	1	2	2	3	4
T7	0.15	0	0	0	0	0	0	0	0	0	0	0
T7	1.70	1	0	0	0	1	1	1	1	2	2	2
A2	0.80	21	25	30	36	41	45	46	46	44	40	43
A1	2.56	96	106	126	143	160	171	174	171	162	147	165
A2	0.80	21	25	30	36	41	45	46	46	44	40	43
A1	2.56	96	106	126	143	160	171	174	171	162	147	165
Δ1	9.18	-8	-3	3	9	15	20	23	24	23	20	16
		235	267	323	377	431	468	484	484	462	426	467

Δεδομένα Φωτισμού (Watt)

Είδος Φωτισμού	Συντ.	Ισχύς (W)	Σύνολο	Συντελεστής ακτινοβολίας (%)
Φθορισμού γενικά	1.00	129	129	59

Χρονοδιάγραμμα Φωτισμού Χώρου ανά Ωρα

Τίτλος	8 πμ	9 πμ	10 πμ	11 πμ	12 πμ	1 μμ	2 μμ	3 μμ	4 μμ	5 μμ	6 μμ
Χρονοπρόγραμμα	1.00	1.00	1.00	1.00	1.00	1.00	1.00	1.00	0.80	1.00	1.00

Επίπεδο : Α ΟΡΟΦΟΣ
Χώρος 25
Ονομασία Γρ. 2.025

Τίτλος	8 πμ	9 πμ	10 πμ	11 πμ	12 πμ	1 μμ	2 μμ	3 μμ	4 μμ	5 μμ	6 μμ
Φορτίο	97	109	115	118	120	120	122	123	105	122	124

Δεδομένα Ατόμων (Watt)

Βαθμός Ενεργητικότητας	Συντ. Αισθ.	Συντ. Λανθ.	Αριθμός Ατόμων	Συντελεστής ακτινοβολίας (%)
Τυπική εργασία γραφείου	75.00	55.00	2	58

Χρονοδιάγραμμα Ατόμων Χώρου ανά Ωρα

Τίτλος	8 πμ	9 πμ	10 πμ	11 πμ	12 πμ	1 μμ	2 μμ	3 μμ	4 μμ	5 μμ	6 μμ
Χρονοπρόγραμμα	1.00	1.00	1.00	1.00	1.00	1.00	1.00	1.00	0.80	1.00	1.00
Φορτίο Αισθητό	111	125	132	136	139	140	142	143	122	142	144
Φορτίο Λανθάνον	110	110	110	110	110	110	110	110	88	110	110
Σύνολο	221	235	242	246	249	250	252	253	210	252	254

Δεδομένα Συσκευών (Watt)

Είδος Συσκευής	Συντ. Αισθ.	Συντ. Λανθ.	Αριθμός Συσκευών	Συντελεστής ακτινοβολίας (%)
Υπολογιστής	15.00		9	15

Χρονοδιάγραμμα Συσκευών Χώρου ανά Ωρα

Τίτλος	8 πμ	9 πμ	10 πμ	11 πμ	12 πμ	1 μμ	2 μμ	3 μμ	4 μμ	5 μμ	6 μμ
Χρονοπρόγραμμα	0.40	1.00	1.00	1.00	1.00	1.00	1.00	1.00	1.00	1.00	1.00
Φορτίο Αισθητό	56	132	134	135	136	136	137	137	137	137	137
Φορτίο Λανθάνον	0	0	0	0	0	0	0	0	0	0	0
Σύνολο	56	132	134	135	136	136	137	137	137	137	137

Πρόσθετα Φορτία ανά Ωρα (Watt)

Είδος Φορτίου	8 πμ	9 πμ	10 πμ	11 πμ	12 πμ	1 μμ	2 μμ	3 μμ	4 μμ	5 μμ	6 μμ
Φωτισμός	97	109	115	118	120	120	122	123	105	122	124
Άτομα (Αισθητό)	111	125	132	136	139	140	142	143	122	142	144
Άτομα (Λανθάνον)	110	110	110	110	110	110	110	110	88	110	110
Άτομα (Σύνολο)	221	235	242	246	249	250	252	253	210	252	254
Συσκευές (Αισθητό)	56	132	134	135	136	136	137	137	137	137	137
Συσκευές (Λανθάνον)	0	0	0	0	0	0	0	0	0	0	0
Συσκευές (Σύνολο)	56	132	134	135	136	136	137	137	137	137	137
Χαραμάδες	0	0	0	0	0	0	0	0	0	0	0

Συνολικά Φορτία Χώρου ανά Ωρα (Watt)

Είδος Φορτίου	8 πμ	9 πμ	10 πμ	11 πμ	12 πμ	1 μμ	2 μμ	3 μμ	4 μμ	5 μμ	6 μμ
Αισθητό	498	633	704	767	825	865	884	886	826	827	872
Λανθάνον	110	110	110	110	110	110	110	110	88	110	110
Σύνολο	608	743	814	877	935	975	994	996	914	937	982

Επίπεδο : Α ΟΡΟΦΟΣ

Χώρος 25

Ονομασία Γρ. 2.025

Φορτία Συσκευής Λόγω Αερισμού ανά Ώρα (Watt)

Είδος Φορτίου	8 πμ	9 πμ	10 πμ	11 πμ	12 πμ	1 μμ	2 μμ	3 μμ	4 μμ	5 μμ	6 μμ
Αισθητό	0.00	0.00	0.00	0.00	0.00	0.00	0.00	0.00	0.00	0.00	0.00
Λανθάνον	0.00	0.00	0.00	0.00	0.00	0.00	0.00	0.00	0.00	0.00	0.00
Σύνολο	0.00	0.00	0.00	0.00	0.00	0.00	0.00	0.00	0.00	0.00	0.00

Μέγιστα Φορτία Συσκευής Λόγω Αερισμού (Watt)

Αισθητό : 0
Λανθάνον : 0
Συνολικός όγκος αέρα (m³/h) : 0.00

Επίπεδο : Α ΟΡΟΦΟΣ
Χώρος 26
Ονομασία Γρ. 2.026

Επιφάνειες

Είδ. Επιφ.	Προσανα	k (W/m²K)	Μήκος (m)	Υψος ή Πλάτος (m)	Επιφ. (m²)	Αριθ. Επιφ.	Συν. Επιφ. (m²)	Αφαιρ. Επιφ. (m²)	Επιφ. Υπολ. (m²)	Εσωτ. Σκίαση	Σκίαση Προβ.	Αυθ. Συντ. Σκίασης
T1	A	0.398	0.10	3.60	0.36	1	0.36	0.36				
T7	A	0.381	0.10	3.10	0.31	1	0.31		0.31			
T7	A	0.381	0.10	0.50	0.05	1	0.05		0.05			
T2	A	0.345	3.50	3.60	12.60	1	12.60	2.37	10.23			
T7	A	0.381	0.10	3.10	0.31	1	0.31		0.31			
T7	A	0.381	0.10	3.10	0.31	1	0.31		0.31			
T7	A	0.381	3.50	0.50	1.75	1	1.75		1.75			
Δ1	Π	0.387	1.00	12.05	12.05	1	12.05		12.05			

Συντελεστές Σκίασης Επιφανειών

Είδ. Επιφ.	Επιφ. Υπολ. (m²)	8 πμ	9 πμ	10 πμ	11 πμ	12 πμ	1 μμ	2 μμ	3 μμ	4 μμ	5 μμ	6 μμ
T1		1.00	1.00	1.00	1.00	1.00	1.00	1.00	1.00	1.00	1.00	1.00
T7	0.31	1.00	1.00	1.00	1.00	1.00	1.00	1.00	1.00	1.00	1.00	1.00
T7	0.05	1.00	1.00	1.00	1.00	1.00	1.00	1.00	1.00	1.00	1.00	1.00
T2	10.23	1.00	1.00	1.00	1.00	1.00	1.00	1.00	1.00	1.00	1.00	1.00
T7	0.31	1.00	1.00	1.00	1.00	1.00	1.00	1.00	1.00	1.00	1.00	1.00
T7	0.31	1.00	1.00	1.00	1.00	1.00	1.00	1.00	1.00	1.00	1.00	1.00
T7	1.75	1.00	1.00	1.00	1.00	1.00	1.00	1.00	1.00	1.00	1.00	1.00
Δ1	12.05	0.00	0.00	0.00	0.00	0.00	0.00	0.00	0.00	0.00	0.00	0.00

Φορτία Ανα Επιφάνεια και Ωρα (Watt)

Είδ. Επιφ.	Επιφ. Υπολ. (m²)	8 πμ	9 πμ	10 πμ	11 πμ	12 πμ	1 μμ	2 μμ	3 μμ	4 μμ	5 μμ	6 μμ
T1		0	0	0	0	0	0	0	0	0	0	0
T7	0.31	0	0	0	0	1	1	1	1	1	1	1
T7	0.05	0	0	0	0	0	0	0	0	0	0	0
T2	10.23	7	6	7	9	12	16	19	22	25	27	28
T7	0.31	0	0	0	0	1	1	1	1	1	1	1
T7	0.31	0	0	0	0	1	1	1	1	1	1	1
T7	1.75	1	1	2	2	3	4	4	5	5	5	5
Δ1	12.05	-11	-4	3	12	20	26	30	31	30	26	21
		-2	4	13	24	37	47	56	61	63	61	58

Δεδομένα Φωτισμού (Watt)

Είδος Φωτισμού	Συντ.	Ισχύς (W)	Σύνολο	Συντελεστής ακτινοβολίας (%)
Φθορισμού γενικά	1.00	172	172	59

Χρονοδιάγραμμα Φωτισμού Χώρου ανά Ωρα

Τίτλος	8 πμ	9 πμ	10 πμ	11 πμ	12 πμ	1 μμ	2 μμ	3 μμ	4 μμ	5 μμ	6 μμ
Χρονοπρόγραμμα	1.00	1.00	1.00	1.00	1.00	1.00	1.00	1.00	0.80	1.00	1.00
Φορτίο	129	146	154	158	160	161	163	164	140	162	165

Δεδομένα Ατόμων (Watt)

Βαθμός Ενεργητικότητας	Συντ. Αισθ.	Συντ. Λανθ.	Αριθμός Ατόμων	Συντελεστής ακτινοβολίας (%)
Τυπική εργασία γραφείου	75.00	55.00	2	58

Επίπεδο : Α ΟΡΟΦΟΣ
Χώρος 26
Ονομασία Γρ. 2.026

Χρονοδιάγραμμα Ατόμων Χώρου ανά Ωρα

Τίτλος	8 πμ	9 πμ	10 πμ	11 πμ	12 πμ	1 μμ	2 μμ	3 μμ	4 μμ	5 μμ	6 μμ
Χρονοπρόγραμμα	1.00	1.00	1.00	1.00	1.00	1.00	1.00	1.00	0.80	1.00	1.00
Φορτίο Αισθητό	111	125	132	136	139	140	142	143	122	142	144
Φορτίο Λανθάνον	110	110	110	110	110	110	110	110	88	110	110
Σύνολο	221	235	242	246	249	250	252	253	210	252	254

Δεδομένα Συσκευών (Watt)

Είδος Συσκευής	Συντ. Αισθ.	Συντ. Λανθ.	Αριθμός Συσκευών	Συντελεστής ακτινοβολίας (%)
Υπολογιστής	15.00		12	15

Χρονοδιάγραμμα Συσκευών Χώρου ανά Ωρα

Τίτλος	8 πμ	9 πμ	10 πμ	11 πμ	12 πμ	1 μμ	2 μμ	3 μμ	4 μμ	5 μμ	6 μμ
Χρονοπρόγραμμα	0.40	1.00	1.00	1.00	1.00	1.00	1.00	1.00	1.00	1.00	1.00
Φορτίο Αισθητό	74	177	179	181	181	182	182	183	183	183	183
Φορτίο Λανθάνον	0	0	0	0	0	0	0	0	0	0	0
Σύνολο	74	177	179	181	181	182	182	183	183	183	183

Πρόσθετα Φορτία ανά Ωρα (Watt)

Είδος Φορτίου	8 πμ	9 πμ	10 πμ	11 πμ	12 πμ	1 μμ	2 μμ	3 μμ	4 μμ	5 μμ	6 μμ
Φωτισμός	129	146	154	158	160	161	163	164	140	162	165
Άτομα (Αισθητό)	111	125	132	136	139	140	142	143	122	142	144
Άτομα (Λανθάνον)	110	110	110	110	110	110	110	110	88	110	110
Άτομα (Σύνολο)	221	235	242	246	249	250	252	253	210	252	254
Συσκευές (Αισθητό)	74	177	179	181	181	182	182	183	183	183	183
Συσκευές (Λανθάνον)	0	0	0	0	0	0	0	0	0	0	0
Συσκευές (Σύνολο)	74	177	179	181	181	182	182	183	183	183	183
Χαραμάδες	0	0	0	0	0	0	0	0	0	0	0

Συνολικά Φορτία Χώρου ανά Ωρα (Watt)

Είδος Φορτίου	8 πμ	9 πμ	10 πμ	11 πμ	12 πμ	1 μμ	2 μμ	3 μμ	4 μμ	5 μμ	6 μμ
Αισθητό	313	451	478	499	517	531	543	551	507	549	550
Λανθάνον	110	110	110	110	110	110	110	110	88	110	110
Σύνολο	423	561	588	609	627	641	653	661	595	659	660

Φορτία Συσκευής Λόγω Αερισμού ανά Ωρα (Watt)

Είδος Φορτίου	8 πμ	9 πμ	10 πμ	11 πμ	12 πμ	1 μμ	2 μμ	3 μμ	4 μμ	5 μμ	6 μμ
Αισθητό	0.00	0.00	0.00	0.00	0.00	0.00	0.00	0.00	0.00	0.00	0.00
Λανθάνον	0.00	0.00	0.00	0.00	0.00	0.00	0.00	0.00	0.00	0.00	0.00
Σύνολο	0.00	0.00	0.00	0.00	0.00	0.00	0.00	0.00	0.00	0.00	0.00

Μέγιστα Φορτία Συσκευής Λόγω Αερισμού (Watt)

Αισθητό : 0
Λανθάνον : 0
Συνολικός όγκος αέρα (m³/h) : 0.00

Επίπεδο : Α ΟΡΟΦΟΣ
Χώρος 27
Ονομασία Γρ. 2.028

Επιφάνειες

Είδ. Επιφ.	Προσανα	k (W/m²K)	Μήκος (m)	Υψος ή Πλάτος (m)	Επιφ. (m²)	Αριθ. Επιφ.	Συν. Επιφ. (m²)	Αφαιρ. Επιφ. (m²)	Επιφ. Υπολ. (m²)	Εσωτ. Σκίαση	Σκίαση Προβ.	Αυθ. Συντ. Σκίασης
T2	Δ	0.345	3.80	3.60	13.68	1	13.68	2.83	10.85			
T7	Δ	0.381	0.30	3.10	0.93	1	0.93		0.93			
T7	Δ	0.381	3.80	0.50	1.90	1	1.90		1.90			

Συντελεστές Σκίασης Επιφανειών

Είδ. Επιφ.	Επιφ. Υπολ. (m²)	8 πμ	9 πμ	10 πμ	11 πμ	12 πμ	1 μμ	2 μμ	3 μμ	4 μμ	5 μμ	6 μμ
T2	10.85	1.00	1.00	1.00	1.00	1.00	1.00	1.00	1.00	1.00	1.00	1.00
T7	0.93	1.00	1.00	1.00	1.00	1.00	1.00	1.00	1.00	1.00	1.00	1.00
T7	1.90	1.00	1.00	1.00	1.00	1.00	1.00	1.00	1.00	1.00	1.00	1.00

Φορτία Ανα Επιφάνεια και Ωρα (Watt)

Είδ. Επιφ.	Επιφ. Υπολ. (m²)	8 πμ	9 πμ	10 πμ	11 πμ	12 πμ	1 μμ	2 μμ	3 μμ	4 μμ	5 μμ	6 μμ
T2	10.85	14	11	9	7	6	6	6	7	10	13	18
T7	0.93	1	1	1	1	1	1	1	1	1	2	2
T7	1.90	2	2	2	1	1	1	2	2	3	3	5
		17	14	11	9	8	8	9	10	13	19	25

Δεδομένα Φωτισμού (Watt)

Είδος Φωτισμού	Συντ.	Ισχύς (W)	Σύνολο	Συντελεστής ακτινοβολίας (%)
Φθορισμού γενικά	1.00	179	179	59

Χρονοδιάγραμμα Φωτισμού Χώρου ανά Ωρα

Τίτλος	8 πμ	9 πμ	10 πμ	11 πμ	12 πμ	1 μμ	2 μμ	3 μμ	4 μμ	5 μμ	6 μμ
Χρονοπρόγραμμα	1.00	1.00	1.00	1.00	1.00	1.00	1.00	1.00	0.80	1.00	1.00
Φορτίο	135	152	160	165	167	168	170	171	146	169	172

Δεδομένα Ατόμων (Watt)

Βαθμός Ενεργητικότητας	Συντ. Αισθ.	Συντ. Λανθ.	Αριθμός Ατόμων	Συντελεστής ακτινοβολίας (%)
Τυπική εργασία γραφείου	75.00	55.00	2	58

Χρονοδιάγραμμα Ατόμων Χώρου ανά Ωρα

Τίτλος	8 πμ	9 πμ	10 πμ	11 πμ	12 πμ	1 μμ	2 μμ	3 μμ	4 μμ	5 μμ	6 μμ
Χρονοπρόγραμμα	1.00	1.00	1.00	1.00	1.00	1.00	1.00	1.00	0.80	1.00	1.00
Φορτίο Αισθητό	111	125	132	136	139	140	142	143	122	142	144
Φορτίο Λανθάνον	110	110	110	110	110	110	110	110	88	110	110
Σύνολο	221	235	242	246	249	250	252	253	210	252	254

Δεδομένα Συσκευών (Watt)

Είδος Συσκευής	Συντ. Αισθ.	Συντ. Λανθ.	Αριθμός Συσκευών	Συντελεστής ακτινοβολίας (%)
Υπολογιστής	15.00		13	15

Επίπεδο : Α ΟΡΟΦΟΣ
Χώρος 27
Ονομασία Γρ. 2.028

Χρονοδιάγραμμα Συσκευών Χώρου ανά Ωρα

Τίτλος	8 πμ	9 πμ	10 πμ	11 πμ	12 πμ	1 μμ	2 μμ	3 μμ	4 μμ	5 μμ	6 μμ
Χρονοπρόγραμμα	0.40	1.00	1.00	1.00	1.00	1.00	1.00	1.00	1.00	1.00	1.00
Φορτίο Αισθητό	77	184	187	189	189	190	190	191	191	191	191
Φορτίο Λανθάνον	0	0	0	0	0	0	0	0	0	0	0
Σύνολο	77	184	187	189	189	190	190	191	191	191	191

Πρόσθετα Φορτία ανά Ωρα (Watt)

Είδος Φορτίου	8 πμ	9 πμ	10 πμ	11 πμ	12 πμ	1 μμ	2 μμ	3 μμ	4 μμ	5 μμ	6 μμ
Φωτισμός	135	152	160	165	167	168	170	171	146	169	172
Άτομα (Αισθητό)	111	125	132	136	139	140	142	143	122	142	144
Άτομα (Λανθάνον)	110	110	110	110	110	110	110	110	88	110	110
Άτομα (Σύνολο)	221	235	242	246	249	250	252	253	210	252	254
Συσκευές (Αισθητό)	77	184	187	189	189	190	190	191	191	191	191
Συσκευές (Λανθάνον)	0	0	0	0	0	0	0	0	0	0	0
Συσκευές (Σύνολο)	77	184	187	189	189	190	190	191	191	191	191
Χαραμάδες	0	0	0	0	0	0	0	0	0	0	0

Συνολικά Φορτία Χώρου ανά Ωρα (Watt)

Είδος Φορτίου	8 πμ	9 πμ	10 πμ	11 πμ	12 πμ	1 μμ	2 μμ	3 μμ	4 μμ	5 μμ	6 μμ
Αισθητό	341	475	491	499	503	506	511	515	472	521	532
Λανθάνον	110	110	110	110	110	110	110	110	88	110	110
Σύνολο	451	585	601	609	613	616	621	625	560	631	642

Φορτία Συσκευής Λόγω Αερισμού ανά Ωρα (Watt)

Είδος Φορτίου	8 πμ	9 πμ	10 πμ	11 πμ	12 πμ	1 μμ	2 μμ	3 μμ	4 μμ	5 μμ	6 μμ
Αισθητό	0.00	0.00	0.00	0.00	0.00	0.00	0.00	0.00	0.00	0.00	0.00
Λανθάνον	0.00	0.00	0.00	0.00	0.00	0.00	0.00	0.00	0.00	0.00	0.00
Σύνολο	0.00	0.00	0.00	0.00	0.00	0.00	0.00	0.00	0.00	0.00	0.00

Μέγιστα Φορτία Συσκευής Λόγω Αερισμού (Watt)

Αισθητό : 0
Λανθάνον : 0
Συνολικός όγκος αέρα (m³/h) : 0.00

Επίπεδο : Α ΟΡΟΦΟΣ
Χώρος 28
Ονομασία Γρ. 2.029

Επιφάνειες

Είδ. Επιφ.	Προσανα	k (W/m²K)	Μήκος (m)	Υψος ή Πλάτος (m)	Επιφ. (m²)	Αριθ. Επιφ.	Συν. Επιφ. (m²)	Αφαιρ. Επιφ. (m²)	Επιφ. Υπολ. (m²)	Εσωτ. Σκίαση	Σκίαση Προβ.	Αυθ. Συντ. Σκίασης
T2	Δ	0.345	6.20	3.60	22.32	1	22.32	4.03	18.29			
T7	Δ	0.381	0.30	3.10	0.93	1	0.93		0.93			
T7	Δ	0.381	6.20	0.50	3.10	1	3.10		3.10			
T2	N	0.345	3.40	3.60	12.24	1	12.24	8.57	3.67			
T7	N	0.381	0.05	3.10	0.15	1	0.15		0.15			
T7	N	0.381	3.40	0.50	1.70	1	1.70		1.70			
A2	N	2.607	1.60	0.50	0.80	1	0.80		0.80		ΣΚΙΑ	
A1	N	2.099	1.60	1.60	2.56	1	2.56		2.56		ΣΚΙΑ	
A2	N	2.607	1.60	0.50	0.80	1	0.80		0.80		ΣΚΙΑ	
A1	N	2.099	1.60	1.60	2.56	1	2.56		2.56		ΣΚΙΑ	

Συντελεστές Σκίασης Επιφανειών

Είδ. Επιφ.	Επιφ. Υπολ. (m²)	8 πμ	9 πμ	10 πμ	11 πμ	12 πμ	1 μμ	2 μμ	3 μμ	4 μμ	5 μμ	6 μμ
T2	18.29	1.00	1.00	1.00	1.00	1.00	1.00	1.00	1.00	1.00	1.00	1.00
T7	0.93	1.00	1.00	1.00	1.00	1.00	1.00	1.00	1.00	1.00	1.00	1.00
T7	3.10	1.00	1.00	1.00	1.00	1.00	1.00	1.00	1.00	1.00	1.00	1.00
T2	3.67	1.00	1.00	1.00	1.00	1.00	1.00	1.00	1.00	1.00	1.00	1.00
T7	0.15	1.00	1.00	1.00	1.00	1.00	1.00	1.00	1.00	1.00	1.00	1.00
T7	1.70	1.00	1.00	1.00	1.00	1.00	1.00	1.00	1.00	1.00	1.00	1.00
A2	0.80	0.00	0.00	0.00	0.00	0.00	0.00	0.00	0.00	0.00	0.00	0.00
A1	2.56	0.00	0.00	0.00	0.00	0.00	0.10	0.00	0.00	0.00	0.00	0.00
A2	0.80	0.00	0.00	0.00	0.00	0.00	0.00	0.00	0.00	0.00	0.00	0.00
A1	2.56	0.00	0.00	0.00	0.05	0.18	0.20	0.11	0.00	0.00	0.00	0.00

Φορτία Ανα Επιφάνεια και Ωρα (Watt)

Είδ. Επιφ.	Επιφ. Υπολ. (m²)	8 πμ	9 πμ	10 πμ	11 πμ	12 πμ	1 μμ	2 μμ	3 μμ	4 μμ	5 μμ	6 μμ
T2	18.29	24	19	15	12	10	10	10	12	16	22	31
T7	0.93	1	1	1	1	1	1	1	1	1	2	2
T7	3.10	4	3	3	2	2	2	3	3	4	6	7
T2	3.67	2	2	1	1	1	1	2	3	4	5	7
T7	0.15	0	0	0	0	0	0	0	0	0	0	0
T7	1.70	1	1	0	0	1	1	2	2	3	4	4
A2	0.80	21	25	30	36	41	45	46	46	44	40	43
A1	2.56	96	106	126	143	160	189	176	173	162	148	165
A2	0.80	21	25	30	36	41	45	46	46	44	40	43
A1	2.56	96	106	126	150	192	211	199	178	166	150	167
		266	288	333	381	449	504	485	465	444	417	471

Δεδομένα Φωτισμού (Watt)

Είδος Φωτισμού	Συντ.	Ισχύς (W)	Σύνολο	Συντελεστής ακτινοβολίας (%)
Φθορισμού γενικά	1.00	294	294	59

Χρονοδιάγραμμα Φωτισμού Χώρου ανά Ωρα

Τίτλος	8 πμ	9 πμ	10 πμ	11 πμ	12 πμ	1 μμ	2 μμ	3 μμ	4 μμ	5 μμ	6 μμ
Χρονοπρόγραμμα	1.00	1.00	1.00	1.00	1.00	1.00	1.00	1.00	0.80	1.00	1.00
Φορτίο	221	249	263	270	273	275	278	280	239	278	282

Επίπεδο : Α ΟΡΟΦΟΣ
Χώρος 28
Ονομασία Γρ. 2.029

Δεδομένα Ατόμων (Watt)

Βαθμός Ενεργητικότητας	Συντ. Αισθ.	Συντ. Λανθ.	Αριθμός Ατόμων	Συντελεστής ακτινοβολίας (%)
Τυπική εργασία γραφείου	75.00	55.00	4	58

Χρονοδιάγραμμα Ατόμων Χώρου ανά Ώρα

Τίτλος	8 πμ	9 πμ	10 πμ	11 πμ	12 πμ	1 μμ	2 μμ	3 μμ	4 μμ	5 μμ	6 μμ
Χρονοπρόγραμμα	1.00	1.00	1.00	1.00	1.00	1.00	1.00	1.00	0.80	1.00	1.00
Φορτίο Αισθητό	222	250	263	272	277	281	284	286	244	284	288
Φορτίο Λανθάνον	220	220	220	220	220	220	220	220	176	220	220
Σύνολο	442	470	483	492	497	501	504	506	420	504	508

Δεδομένα Συσκευών (Watt)

Είδος Συσκευής	Συντ. Αισθ.	Συντ. Λανθ.	Αριθμός Συσκευών	Συντελεστής ακτινοβολίας (%)
Υπολογιστής	15.00		21	15

Χρονοδιάγραμμα Συσκευών Χώρου ανά Ώρα

Τίτλος	8 πμ	9 πμ	10 πμ	11 πμ	12 πμ	1 μμ	2 μμ	3 μμ	4 μμ	5 μμ	6 μμ
Χρονοπρόγραμμα	0.40	1.00	1.00	1.00	1.00	1.00	1.00	1.00	1.00	1.00	1.00
Φορτίο Αισθητό	127	302	307	309	310	311	312	312	313	313	313
Φορτίο Λανθάνον	0	0	0	0	0	0	0	0	0	0	0
Σύνολο	127	302	307	309	310	311	312	312	313	313	313

Πρόσθετα Φορτία ανά Ώρα (Watt)

Είδος Φορτίου	8 πμ	9 πμ	10 πμ	11 πμ	12 πμ	1 μμ	2 μμ	3 μμ	4 μμ	5 μμ	6 μμ
Φωτισμός	221	249	263	270	273	275	278	280	239	278	282
Άτομα (Αισθητό)	222	250	263	272	277	281	284	286	244	284	288
Άτομα (Λανθάνον)	220	220	220	220	220	220	220	220	176	220	220
Άτομα (Σύνολο)	442	470	483	492	497	501	504	506	420	504	508
Συσκευές (Αισθητό)	127	302	307	309	310	311	312	312	313	313	313
Συσκευές (Λανθάνον)	0	0	0	0	0	0	0	0	0	0	0
Συσκευές (Σύνολο)	127	302	307	309	310	311	312	312	313	313	313
Χαραμάδες	0	0	0	0	0	0	0	0	0	0	0

Συνολικά Φορτία Χώρου ανά Ώρα (Watt)

Είδος Φορτίου	8 πμ	9 πμ	10 πμ	11 πμ	12 πμ	1 μμ	2 μμ	3 μμ	4 μμ	5 μμ	6 μμ
Αισθητό	835	1088	1166	1232	1310	1371	1359	1343	1240	1291	1354
Λανθάνον	220	220	220	220	220	220	220	220	176	220	220
Σύνολο	1055	1308	1386	1452	1530	1591	1579	1563	1416	1511	1574

Φορτία Συσκευής Λόγω Αερισμού ανά Ώρα (Watt)

Είδος Φορτίου	8 πμ	9 πμ	10 πμ	11 πμ	12 πμ	1 μμ	2 μμ	3 μμ	4 μμ	5 μμ	6 μμ
Αισθητό	0.00	0.00	0.00	0.00	0.00	0.00	0.00	0.00	0.00	0.00	0.00
Λανθάνον	0.00	0.00	0.00	0.00	0.00	0.00	0.00	0.00	0.00	0.00	0.00
Σύνολο	0.00	0.00	0.00	0.00	0.00	0.00	0.00	0.00	0.00	0.00	0.00

Επίπεδο : Α ΟΡΟΦΟΣ

Χώρος 28

Ονομασία Γρ. 2.029

Μέγιστα Φορτία Συσκευής Λόγω Αερισμού (Watt)

Αισθητό : 0

Λανθάνον : 0

Συνολικός όγκος αέρα (m³/h) : 0.00

Επίπεδο : Α ΟΡΟΦΟΣ
Χώρος 29
Ονομασία Γρ. 2.030

Δεδομένα Φωτισμού (Watt)

Είδος Φωτισμού	Συντ.	Ισχύς (W)	Σύνολο	Συντελεστής ακτινοβολίας (%)
Φθορισμού γενικά	1.00	543	543	59

Χρονοδιάγραμμα Φωτισμού Χώρου ανά Ώρα

Τίτλος	8 πμ	9 πμ	10 πμ	11 πμ	12 πμ	1 μμ	2 μμ	3 μμ	4 μμ	5 μμ	6 μμ
Χρονοπρόγραμμα	1.00	1.00	1.00	1.00	1.00	1.00	1.00	1.00	0.80	1.00	1.00
Φορτίο	399	453	482	498	505	508	511	511	437	500	508

Δεδομένα Ατόμων (Watt)

Βαθμός Ενεργητικότητας	Συντ. Αισθ.	Συντ. Λανθ.	Αριθμός Ατόμων	Συντελεστής ακτινοβολίας (%)
Τυπική εργασία γραφείου	75.00	55.00	2	58

Χρονοδιάγραμμα Ατόμων Χώρου ανά Ώρα

Τίτλος	8 πμ	9 πμ	10 πμ	11 πμ	12 πμ	1 μμ	2 μμ	3 μμ	4 μμ	5 μμ	6 μμ
Χρονοπρόγραμμα	1.00	1.00	1.00	1.00	1.00	1.00	1.00	1.00	0.80	1.00	1.00
Φορτίο Αισθητό	108	123	131	135	137	138	139	140	120	138	140
Φορτίο Λανθάνον	110	110	110	110	110	110	110	110	88	110	110
Σύνολο	218	233	241	245	247	248	249	250	208	248	250

Δεδομένα Συσκευών (Watt)

Είδος Συσκευής	Συντ. Αισθ.	Συντ. Λανθ.	Αριθμός Συσκευών	Συντελεστής ακτινοβολίας (%)
Υπολογιστής	15.00		39	15

Χρονοδιάγραμμα Συσκευών Χώρου ανά Ώρα

Τίτλος	8 πμ	9 πμ	10 πμ	11 πμ	12 πμ	1 μμ	2 μμ	3 μμ	4 μμ	5 μμ	6 μμ
Χρονοπρόγραμμα	0.40	1.00	1.00	1.00	1.00	1.00	1.00	1.00	1.00	1.00	1.00
Φορτίο Αισθητό	237	557	566	571	574	575	575	576	576	576	577
Φορτίο Λανθάνον	0	0	0	0	0	0	0	0	0	0	0
Σύνολο	237	557	566	571	574	575	575	576	576	576	577

Πρόσθετα Φορτία ανά Ώρα (Watt)

Είδος Φορτίου	8 πμ	9 πμ	10 πμ	11 πμ	12 πμ	1 μμ	2 μμ	3 μμ	4 μμ	5 μμ	6 μμ
Φωτισμός	399	453	482	498	505	508	511	511	437	500	508
Άτομα (Αισθητό)	108	123	131	135	137	138	139	140	120	138	140
Άτομα (Λανθάνον)	110	110	110	110	110	110	110	110	88	110	110
Άτομα (Σύνολο)	218	233	241	245	247	248	249	250	208	248	250
Συσκευές (Αισθητό)	237	557	566	571	574	575	575	576	576	576	577
Συσκευές (Λανθάνον)	0	0	0	0	0	0	0	0	0	0	0
Συσκευές (Σύνολο)	237	557	566	571	574	575	575	576	576	576	577
Χαραμάδες	0	0	0	0	0	0	0	0	0	0	0

Επίπεδο : Α ΟΡΟΦΟΣ

Χώρος : 29

Ονομασία : Γρ. 2.030

Συνολικά Φορτία Χώρου ανά Ώρα (Watt)

Είδος Φορτίου	8 πμ	9 πμ	10 πμ	11 πμ	12 πμ	1 μμ	2 μμ	3 μμ	4 μμ	5 μμ	6 μμ
Αισθητό	743	1133	1179	1204	1216	1221	1225	1227	1133	1214	1225
Λανθάνον	110	110	110	110	110	110	110	110	88	110	110
Σύνολο	853	1243	1289	1314	1326	1331	1335	1337	1221	1324	1335

Φορτία Συσκευής Λόγω Αερισμού ανά Ώρα (Watt)

Είδος Φορτίου	8 πμ	9 πμ	10 πμ	11 πμ	12 πμ	1 μμ	2 μμ	3 μμ	4 μμ	5 μμ	6 μμ
Αισθητό	0.00	0.00	0.00	0.00	0.00	0.00	0.00	0.00	0.00	0.00	0.00
Λανθάνον	0.00	0.00	0.00	0.00	0.00	0.00	0.00	0.00	0.00	0.00	0.00
Σύνολο	0.00	0.00	0.00	0.00	0.00	0.00	0.00	0.00	0.00	0.00	0.00

Μέγιστα Φορτία Συσκευής Λόγω Αερισμού (Watt)

Αισθητό : 0
Λανθάνον : 0
Συνολικός όγκος αέρα (m³/h) : 0.00

Επίπεδο : Α ΟΡΟΦΟΣ
Χώρος 30
Ονομασία Γρ. 2.031

Επιφάνειες

Είδ. Επιφ.	Προσανα	k (W/m²K)	Μήκος (m)	Υψος ή Πλάτος (m)	Επιφ. (m²)	Αριθ. Επιφ.	Συν. Επιφ. (m²)	Αφαιρ. Επιφ. (m²)	Επιφ. Υπολ. (m²)	Εσωτ. Σκίαση	Σκίαση Προβ.	Αυθ. Συντ. Σκίασης
T2	N	0.345	3.50	3.60	12.60	1	12.60	8.93	3.67			
T7	N	0.381	0.05	3.10	0.15	1	0.15		0.15			
T7	N	0.381	0.10	3.10	0.31	1	0.31		0.31			
T7	N	0.381	3.50	0.50	1.75	1	1.75		1.75			
A2	N	2.607	1.60	0.50	0.80	1	0.80		0.80		ΣΚΙΑ	
A1	N	2.099	1.60	1.60	2.56	1	2.56		2.56		ΣΚΙΑ	
A2	N	2.607	1.60	0.50	0.80	1	0.80		0.80		ΣΚΙΑ	
A1	N	2.099	1.60	1.60	2.56	1	2.56		2.56		ΣΚΙΑ	

Συντελεστές Σκίασης Επιφανειών

Είδ. Επιφ.	Επιφ. Υπολ. (m²)	8 πμ	9 πμ	10 πμ	11 πμ	12 πμ	1 μμ	2 μμ	3 μμ	4 μμ	5 μμ	6 μμ
T2	3.67	1.00	1.00	1.00	1.00	1.00	1.00	1.00	1.00	1.00	1.00	1.00
T7	0.15	1.00	1.00	1.00	1.00	1.00	1.00	1.00	1.00	1.00	1.00	1.00
T7	0.31	1.00	1.00	1.00	1.00	1.00	1.00	1.00	1.00	1.00	1.00	1.00
T7	1.75	1.00	1.00	1.00	1.00	1.00	1.00	1.00	1.00	1.00	1.00	1.00
A2	0.80	0.00	0.00	0.00	0.00	0.00	0.00	0.00	0.00	0.00	0.00	0.00
A1	2.56	0.00	0.00	0.00	0.05	0.18	0.20	0.11	0.00	0.00	0.00	0.00
A2	0.80	0.00	0.00	0.00	0.00	0.00	0.00	0.00	0.00	0.00	0.00	0.00
A1	2.56	0.00	0.00	0.00	0.05	0.18	0.20	0.11	0.00	0.00	0.00	0.00

Φορτία Ανα Επιφάνεια και Ωρα (Watt)

Είδ. Επιφ.	Επιφ. Υπολ. (m²)	8 πμ	9 πμ	10 πμ	11 πμ	12 πμ	1 μμ	2 μμ	3 μμ	4 μμ	5 μμ	6 μμ
T2	3.67	2	2	1	1	1	1	2	3	4	5	7
T7	0.15	0	0	0	0	0	0	0	0	0	0	0
T7	0.31	0	0	0	0	0	0	0	0	1	1	1
T7	1.75	1	1	1	0	1	1	2	2	3	4	4
A2	0.80	21	25	30	36	41	45	46	46	44	40	43
A1	2.56	96	106	126	150	192	211	199	178	166	150	167
A2	0.80	21	25	30	36	41	45	46	46	44	40	43
A1	2.56	96	106	126	150	192	211	199	178	166	150	167
		237	265	314	372	468	515	494	454	426	389	433

Δεδομένα Φωτισμού (Watt)

Είδος Φωτισμού	Συντ.	Ισχύς (W)	Σύνολο	Συντελεστής ακτινοβολίας (%)
Φθορισμού γενικά	1.00	148	148	59

Χρονοδιάγραμμα Φωτισμού Χώρου ανά Ωρα

Τίτλος	8 πμ	9 πμ	10 πμ	11 πμ	12 πμ	1 μμ	2 μμ	3 μμ	4 μμ	5 μμ	6 μμ
Χρονοπρόγραμμα	1.00	1.00	1.00	1.00	1.00	1.00	1.00	1.00	0.80	1.00	1.00
Φορτίο	111	125	132	136	137	138	140	141	120	140	142

Δεδομένα Ατόμων (Watt)

Βαθμός Ενεργητικότητας	Συντ. Αισθ.	Συντ. Λανθ.	Αριθμός Ατόμων	Συντελεστής ακτινοβολίας (%)
Τυπική εργασία γραφείου	75.00	55.00	2	58

Επίπεδο : Α ΟΡΟΦΟΣ
Χώρος 30
Ονομασία Γρ. 2.031

Χρονοδιάγραμμα Ατόμων Χώρου ανά Ώρα

Τίτλος	8 πμ	9 πμ	10 πμ	11 πμ	12 πμ	1 μμ	2 μμ	3 μμ	4 μμ	5 μμ	6 μμ
Χρονοπρόγραμμα	1.00	1.00	1.00	1.00	1.00	1.00	1.00	1.00	0.80	1.00	1.00
Φορτίο Αισθητό	111	125	132	136	139	140	142	143	122	142	144
Φορτίο Λανθάνον	110	110	110	110	110	110	110	110	88	110	110
Σύνολο	221	235	242	246	249	250	252	253	210	252	254

Δεδομένα Συσκευών (Watt)

Είδος Συσκευής	Συντ. Αισθ.	Συντ. Λανθ.	Αριθμός Συσκευών	Συντελεστής ακτινοβολίας (%)
Υπολογιστής	15.00		11	15

Χρονοδιάγραμμα Συσκευών Χώρου ανά Ώρα

Τίτλος	8 πμ	9 πμ	10 πμ	11 πμ	12 πμ	1 μμ	2 μμ	3 μμ	4 μμ	5 μμ	6 μμ
Χρονοπρόγραμμα	0.40	1.00	1.00	1.00	1.00	1.00	1.00	1.00	1.00	1.00	1.00
Φορτίο Αισθητό	64	152	154	155	156	156	157	157	157	157	158
Φορτίο Λανθάνον	0	0	0	0	0	0	0	0	0	0	0
Σύνολο	64	152	154	155	156	156	157	157	157	157	158

Πρόσθετα Φορτία ανά Ώρα (Watt)

Είδος Φορτίου	8 πμ	9 πμ	10 πμ	11 πμ	12 πμ	1 μμ	2 μμ	3 μμ	4 μμ	5 μμ	6 μμ
Φωτισμός	111	125	132	136	137	138	140	141	120	140	142
Άτομα (Αισθητό)	111	125	132	136	139	140	142	143	122	142	144
Άτομα (Λανθάνον)	110	110	110	110	110	110	110	110	88	110	110
Άτομα (Σύνολο)	221	235	242	246	249	250	252	253	210	252	254
Συσκευές (Αισθητό)	64	152	154	155	156	156	157	157	157	157	158
Συσκευές (Λανθάνον)	0	0	0	0	0	0	0	0	0	0	0
Συσκευές (Σύνολο)	64	152	154	155	156	156	157	157	157	157	158
Χαραμάδες	0	0	0	0	0	0	0	0	0	0	0

Συνολικά Φορτία Χώρου ανά Ώρα (Watt)

Είδος Φορτίου	8 πμ	9 πμ	10 πμ	11 πμ	12 πμ	1 μμ	2 μμ	3 μμ	4 μμ	5 μμ	6 μμ
Αισθητό	523	667	732	800	901	950	933	895	826	828	876
Λανθάνον	110	110	110	110	110	110	110	110	88	110	110
Σύνολο	633	777	842	910	1011	1060	1043	1005	914	938	986

Φορτία Συσκευής Λόγω Αερισμού ανά Ώρα (Watt)

Είδος Φορτίου	8 πμ	9 πμ	10 πμ	11 πμ	12 πμ	1 μμ	2 μμ	3 μμ	4 μμ	5 μμ	6 μμ
Αισθητό	0.00	0.00	0.00	0.00	0.00	0.00	0.00	0.00	0.00	0.00	0.00
Λανθάνον	0.00	0.00	0.00	0.00	0.00	0.00	0.00	0.00	0.00	0.00	0.00
Σύνολο	0.00	0.00	0.00	0.00	0.00	0.00	0.00	0.00	0.00	0.00	0.00

Μέγιστα Φορτία Συσκευής Λόγω Αερισμού (Watt)

Αισθητό : 0
Λανθάνον : 0
Συνολικός όγκος αέρα (m³/h) : 0.00

Επίπεδο : Α ΟΡΟΦΟΣ
Χώρος 31
Ονομασία Γρ. 2.032

Επιφάνειες

Είδ. Επιφ.	Προσανα	k (W/m²K)	Μήκος (m)	Υψος ή Πλάτος (m)	Επιφ. (m²)	Αριθ. Επιφ.	Συν. Επιφ. (m²)	Αφαιρ. Επιφ. (m²)	Επιφ. Υπολ. (m²)	Εσωτ. Σκίαση	Σκίαση Προβ.	Αυθ. Συντ. Σκίασης
T2	N	0.345	3.45	3.60	12.42	1	12.42	8.91	3.51			
T7	N	0.381	0.10	3.10	0.31	1	0.31		0.31			
T7	N	0.381	0.05	3.10	0.15	1	0.15		0.15			
T7	N	0.381	3.45	0.50	1.73	1	1.73		1.73			
A2	N	2.607	1.60	0.50	0.80	1	0.80		0.80		ΣΚΙΑ	
A1	N	2.099	1.60	1.60	2.56	1	2.56		2.56		ΣΚΙΑ	
A2	N	2.607	1.60	0.50	0.80	1	0.80		0.80		ΣΚΙΑ	
A1	N	2.099	1.60	1.60	2.56	1	2.56		2.56		ΣΚΙΑ	

Συντελεστές Σκίασης Επιφανειών

Είδ. Επιφ.	Επιφ. Υπολ. (m²)	8 πμ	9 πμ	10 πμ	11 πμ	12 πμ	1 μμ	2 μμ	3 μμ	4 μμ	5 μμ	6 μμ
T2	3.51	1.00	1.00	1.00	1.00	1.00	1.00	1.00	1.00	1.00	1.00	1.00
T7	0.31	1.00	1.00	1.00	1.00	1.00	1.00	1.00	1.00	1.00	1.00	1.00
T7	0.15	1.00	1.00	1.00	1.00	1.00	1.00	1.00	1.00	1.00	1.00	1.00
T7	1.73	1.00	1.00	1.00	1.00	1.00	1.00	1.00	1.00	1.00	1.00	1.00
A2	0.80	0.00	0.00	0.00	0.00	0.00	0.00	0.00	0.00	0.00	0.00	0.00
A1	2.56	0.00	0.00	0.00	0.05	0.18	0.20	0.11	0.00	0.00	0.00	0.00
A2	0.80	0.00	0.00	0.00	0.00	0.00	0.00	0.00	0.00	0.00	0.00	0.00
A1	2.56	0.00	0.00	0.00	0.05	0.18	0.20	0.11	0.00	0.00	0.00	0.00

Φορτία Ανα Επιφάνεια και Ωρα (Watt)

Είδ. Επιφ.	Επιφ. Υπολ. (m²)	8 πμ	9 πμ	10 πμ	11 πμ	12 πμ	1 μμ	2 μμ	3 μμ	4 μμ	5 μμ	6 μμ
T2	3.51	2	1	1	1	1	1	2	3	4	5	6
T7	0.31	0	0	0	0	0	0	0	0	1	1	1
T7	0.15	0	0	0	0	0	0	0	0	0	0	0
T7	1.73	1	1	1	0	1	1	2	2	3	4	4
A2	0.80	21	25	30	36	41	45	46	46	44	40	43
A1	2.56	96	106	126	150	192	211	199	178	166	150	167
A2	0.80	21	25	30	36	41	45	46	46	44	40	43
A1	2.56	96	106	126	150	192	211	199	178	166	150	167
		237	265	314	372	468	514	494	454	426	389	432

Δεδομένα Φωτισμού (Watt)

Είδος Φωτισμού	Συντ.	Ισχύς (W)	Σύνολο	Συντελεστής ακτινοβολίας (%)
Φθορισμού γενικά	1.00	146	146	59

Χρονοδιάγραμμα Φωτισμού Χώρου ανά Ωρα

Τίτλος	8 πμ	9 πμ	10 πμ	11 πμ	12 πμ	1 μμ	2 μμ	3 μμ	4 μμ	5 μμ	6 μμ
Χρονοπρόγραμμα	1.00	1.00	1.00	1.00	1.00	1.00	1.00	1.00	0.80	1.00	1.00
Φορτίο	110	123	130	134	135	136	138	139	119	138	140

Δεδομένα Ατόμων (Watt)

Βαθμός Ενεργητικότητας	Συντ. Αισθ.	Συντ. Λανθ.	Αριθμός Ατόμων	Συντελεστής ακτινοβολίας (%)
Τυπική εργασία γραφείου	75.00	55.00	2	58

Επίπεδο : Α ΟΡΟΦΟΣ
Χώρος 31
Ονομασία Γρ. 2.032

Χρονοδιάγραμμα Ατόμων Χώρου ανά Ώρα

Τίτλος	8 πμ	9 πμ	10 πμ	11 πμ	12 πμ	1 μμ	2 μμ	3 μμ	4 μμ	5 μμ	6 μμ
Χρονοπρόγραμμα	1.00	1.00	1.00	1.00	1.00	1.00	1.00	1.00	0.80	1.00	1.00
Φορτίο Αισθητό	111	125	132	136	139	140	142	143	122	142	144
Φορτίο Λανθάνον	110	110	110	110	110	110	110	110	88	110	110
Σύνολο	221	235	242	246	249	250	252	253	210	252	254

Δεδομένα Συσκευών (Watt)

Είδος Συσκευής	Συντ. Αισθ.	Συντ. Λανθ.	Αριθμός Συσκευών	Συντελεστής ακτινοβολίας (%)
Υπολογιστής	15.00		10	15

Χρονοδιάγραμμα Συσκευών Χώρου ανά Ώρα

Τίτλος	8 πμ	9 πμ	10 πμ	11 πμ	12 πμ	1 μμ	2 μμ	3 μμ	4 μμ	5 μμ	6 μμ
Χρονοπρόγραμμα	0.40	1.00	1.00	1.00	1.00	1.00	1.00	1.00	1.00	1.00	1.00
Φορτίο Αισθητό	63	150	152	153	154	154	155	155	155	155	155
Φορτίο Λανθάνον	0	0	0	0	0	0	0	0	0	0	0
Σύνολο	63	150	152	153	154	154	155	155	155	155	155

Πρόσθετα Φορτία ανά Ώρα (Watt)

Είδος Φορτίου	8 πμ	9 πμ	10 πμ	11 πμ	12 πμ	1 μμ	2 μμ	3 μμ	4 μμ	5 μμ	6 μμ
Φωτισμός	110	123	130	134	135	136	138	139	119	138	140
Άτομα (Αισθητό)	111	125	132	136	139	140	142	143	122	142	144
Άτομα (Λανθάνον)	110	110	110	110	110	110	110	110	88	110	110
Άτομα (Σύνολο)	221	235	242	246	249	250	252	253	210	252	254
Συσκευές (Αισθητό)	63	150	152	153	154	154	155	155	155	155	155
Συσκευές (Λανθάνον)	0	0	0	0	0	0	0	0	0	0	0
Συσκευές (Σύνολο)	63	150	152	153	154	154	155	155	155	155	155
Χαραμάδες	0	0	0	0	0	0	0	0	0	0	0

Συνολικά Φορτία Χώρου ανά Ώρα (Watt)

Είδος Φορτίου	8 πμ	9 πμ	10 πμ	11 πμ	12 πμ	1 μμ	2 μμ	3 μμ	4 μμ	5 μμ	6 μμ
Αισθητό	521	663	728	795	896	945	928	891	822	824	871
Λανθάνον	110	110	110	110	110	110	110	110	88	110	110
Σύνολο	631	773	838	905	1006	1055	1038	1001	910	934	981

Φορτία Συσκευής Λόγω Αερισμού ανά Ώρα (Watt)

Είδος Φορτίου	8 πμ	9 πμ	10 πμ	11 πμ	12 πμ	1 μμ	2 μμ	3 μμ	4 μμ	5 μμ	6 μμ
Αισθητό	0.00	0.00	0.00	0.00	0.00	0.00	0.00	0.00	0.00	0.00	0.00
Λανθάνον	0.00	0.00	0.00	0.00	0.00	0.00	0.00	0.00	0.00	0.00	0.00
Σύνολο	0.00	0.00	0.00	0.00	0.00	0.00	0.00	0.00	0.00	0.00	0.00

Μέγιστα Φορτία Συσκευής Λόγω Αερισμού (Watt)

Αισθητό : 0
Λανθάνον : 0
Συνολικός όγκος αέρα (m³/h) : 0.00

Επίπεδο : Α ΟΡΟΦΟΣ
Χώρος 32
Ονομασία Βιβλ. 2.033

Επιφάνειες

Είδ. Επιφ.	Προσανα	k (W/m²K)	Μήκος (m)	Υψος ή Πλάτος (m)	Επιφ. (m²)	Αριθ. Επιφ.	Συν. Επιφ. (m²)	Αφαιρ. Επιφ. (m²)	Επιφ. Υπολ. (m²)	Εσωτ. Σκίαση	Σκίαση Προβ.	Αυθ. Συντ. Σκίασης
E1	E	1.10	1.50	3.60	5.40	1	5.40		5.40			
E1	E	1.10	0.65	3.60	2.34	1	2.34		2.34			
T2	N	0.345	7.00	3.60	25.20	1	25.20	18.02	7.18			
T7	N	0.381	0.30	3.10	0.93	1	0.93		0.93			
T7	N	0.381	0.05	3.10	0.15	1	0.15		0.15			
T7	N	0.381	7.00	0.50	3.50	1	3.50		3.50			
A2	N	2.607	1.60	0.50	0.80	1	0.80		0.80		ΣΚΙΑ	
A1	N	2.099	1.60	1.60	2.56	1	2.56		2.56		ΣΚΙΑ	
A2	N	2.607	1.60	0.50	0.80	1	0.80		0.80		ΣΚΙΑ	
A1	N	2.099	1.60	1.60	2.56	1	2.56		2.56		ΣΚΙΑ	
A2	N	2.607	1.60	0.50	0.80	1	0.80		0.80		ΣΚΙΑ	
A1	N	2.099	1.60	1.60	2.56	1	2.56		2.56		ΣΚΙΑ	
A2	N	2.607	1.60	0.50	0.80	1	0.80		0.80		ΣΚΙΑ	
A1	N	2.099	1.60	1.60	2.56	1	2.56		2.56		ΣΚΙΑ	
E1	E	1.10	0.80	3.60	2.88	1	2.88		2.88			

Συντελεστές Σκίασης Επιφανειών

Είδ. Επιφ.	Επιφ. Υπολ. (m²)	8 πμ	9 πμ	10 πμ	11 πμ	12 πμ	1 μμ	2 μμ	3 μμ	4 μμ	5 μμ	6 μμ
E1	5.40	0.00	0.00	0.00	0.00	0.00	0.00	0.00	0.00	0.00	0.00	0.00
E1	2.34	0.00	0.00	0.00	0.00	0.00	0.00	0.00	0.00	0.00	0.00	0.00
T2	7.18	1.00	1.00	1.00	1.00	1.00	1.00	1.00	1.00	1.00	1.00	1.00
T7	0.93	1.00	1.00	1.00	1.00	1.00	1.00	1.00	1.00	1.00	1.00	1.00
T7	0.15	1.00	1.00	1.00	1.00	1.00	1.00	1.00	1.00	1.00	1.00	1.00
T7	3.50	1.00	1.00	1.00	1.00	1.00	1.00	1.00	1.00	1.00	1.00	1.00
A2	0.80	0.00	0.00	0.00	0.00	0.00	0.00	0.00	0.00	0.00	0.00	0.00
A1	2.56	0.00	0.00	0.00	0.05	0.18	0.20	0.11	0.00	0.00	0.00	0.00
A2	0.80	0.00	0.00	0.00	0.00	0.00	0.00	0.00	0.00	0.00	0.00	0.00
A1	2.56	0.00	0.00	0.00	0.05	0.18	0.20	0.11	0.00	0.00	0.00	0.00
A2	0.80	0.00	0.00	0.00	0.00	0.00	0.00	0.00	0.00	0.00	0.00	0.00
A1	2.56	0.00	0.00	0.00	0.05	0.18	0.20	0.11	0.00	0.00	0.00	0.00
A2	0.80	0.00	0.00	0.00	0.00	0.00	0.00	0.00	0.00	0.00	0.00	0.00
A1	2.56	0.00	0.00	0.00	0.05	0.18	0.20	0.11	0.00	0.00	0.00	0.00
E1	2.88	0.00	0.00	0.00	0.00	0.00	0.00	0.00	0.00	0.00	0.00	0.00

Φορτία Ανα Επιφάνεια και Ωρα (Watt)

Είδ. Επιφ.	Επιφ. Υπολ. (m²)	8 πμ	9 πμ	10 πμ	11 πμ	12 πμ	1 μμ	2 μμ	3 μμ	4 μμ	5 μμ	6 μμ
E1	5.40	-43	-35	-25	-15	-5	3	8	10	8	4	-3
E1	2.34	-19	-15	-11	-6	-2	1	4	4	4	2	-1
T2	7.18	4	3	2	1	1	2	3	5	8	11	13
T7	0.93	1	0	0	0	0	1	1	1	2	2	2
T7	0.15	0	0	0	0	0	0	0	0	0	0	0
T7	3.50	2	1	1	1	1	2	3	5	6	7	8
A2	0.80	21	25	30	36	41	45	46	46	44	40	43
A1	2.56	96	106	126	150	192	211	199	178	166	150	167
A2	0.80	21	25	30	36	41	45	46	46	44	40	43
A1	2.56	96	106	126	150	192	211	199	178	166	150	167
A2	0.80	21	25	30	36	41	45	46	46	44	40	43
A1	2.56	96	106	126	150	192	211	199	178	166	150	167
E1	2.88	-23	-19	-14	-8	-2	2	4	5	4	2	-2
		389	460	578	716	928	1035	1004	928	868	786	859

Επίπεδο : Α ΟΡΟΦΟΣ
Χώρος 32
Ονομασία Βιβλ. 2.033

Δεδομένα Φωτισμού (Watt)

Είδος Φωτισμού	Συντ.	Ισχύς (W)	Σύνολο	Συντελεστής ακτινοβολίας (%)
Φθορισμού γενικά	1.00	990	990	59

Χρονοδιάγραμμα Φωτισμού Χώρου ανά Ωρα

Τίτλος	8 πμ	9 πμ	10 πμ	11 πμ	12 πμ	1 μμ	2 μμ	3 μμ	4 μμ	5 μμ	6 μμ
Χρονοπρόγραμμα	1.00	1.00	1.00	1.00	1.00	1.00	1.00	1.00	0.80	1.00	1.00
Φορτίο	744	838	885	908	920	925	937	943	806	935	950

Δεδομένα Ατόμων (Watt)

Βαθμός Ενεργητικότητας	Συντ. Αισθ.	Συντ. Λανθ.	Αριθμός Ατόμων	Συντελεστής ακτινοβολίας (%)
Τυπική εργασία γραφείου	75.00	55.00	2	58

Χρονοδιάγραμμα Ατόμων Χώρου ανά Ωρα

Τίτλος	8 πμ	9 πμ	10 πμ	11 πμ	12 πμ	1 μμ	2 μμ	3 μμ	4 μμ	5 μμ	6 μμ
Χρονοπρόγραμμα	1.00	1.00	1.00	1.00	1.00	1.00	1.00	1.00	0.80	1.00	1.00
Φορτίο Αισθητό	111	125	132	136	139	140	142	143	122	142	144
Φορτίο Λανθάνον	110	110	110	110	110	110	110	110	88	110	110
Σύνολο	221	235	242	246	249	250	252	253	210	252	254

Δεδομένα Συσκευών (Watt)

Είδος Συσκευής	Συντ. Αισθ.	Συντ. Λανθ.	Αριθμός Συσκευών	Συντελεστής ακτινοβολίας (%)
Υπολογιστής	15.00		71	15

Χρονοδιάγραμμα Συσκευών Χώρου ανά Ωρα

Τίτλος	8 πμ	9 πμ	10 πμ	11 πμ	12 πμ	1 μμ	2 μμ	3 μμ	4 μμ	5 μμ	6 μμ
Χρονοπρόγραμμα	0.40	1.00	1.00	1.00	1.00	1.00	1.00	1.00	1.00	1.00	1.00
Φορτίο Αισθητό	427	1018	1033	1041	1045	1047	1049	1051	1052	1053	1054
Φορτίο Λανθάνον	0	0	0	0	0	0	0	0	0	0	0
Σύνολο	427	1018	1033	1041	1045	1047	1049	1051	1052	1053	1054

Πρόσθετα Φορτία ανά Ωρα (Watt)

Είδος Φορτίου	8 πμ	9 πμ	10 πμ	11 πμ	12 πμ	1 μμ	2 μμ	3 μμ	4 μμ	5 μμ	6 μμ
Φωτισμός	744	838	885	908	920	925	937	943	806	935	950
Άτομα (Αισθητό)	111	125	132	136	139	140	142	143	122	142	144
Άτομα (Λανθάνον)	110	110	110	110	110	110	110	110	88	110	110
Άτομα (Σύνολο)	221	235	242	246	249	250	252	253	210	252	254
Συσκευές (Αισθητό)	427	1018	1033	1041	1045	1047	1049	1051	1052	1053	1054
Συσκευές (Λανθάνον)	0	0	0	0	0	0	0	0	0	0	0
Συσκευές (Σύνολο)	427	1018	1033	1041	1045	1047	1049	1051	1052	1053	1054
Χαραμάδες	0	0	0	0	0	0	0	0	0	0	0

Επίπεδο : Α ΟΡΟΦΟΣ

Χώρος 32

Ονομασία Βιβλ. 2.033

Συνολικά Φορτία Χώρου ανά Ώρα (Watt)

Είδος Φορτίου	8 πμ	9 πμ	10 πμ	11 πμ	12 πμ	1 μμ	2 μμ	3 μμ	4 μμ	5 μμ	6 μμ
Αισθητό	1672	2441	2627	2801	3031	3149	3132	3066	2848	2916	3007
Λανθάνον	110	110	110	110	110	110	110	110	88	110	110
Σύνολο	1782	2551	2737	2911	3141	3259	3242	3176	2936	3026	3117

Φορτία Συσκευής Λόγω Αερισμού ανά Ώρα (Watt)

Είδος Φορτίου	8 πμ	9 πμ	10 πμ	11 πμ	12 πμ	1 μμ	2 μμ	3 μμ	4 μμ	5 μμ	6 μμ
Αισθητό	0.00	0.00	0.00	0.00	0.00	0.00	0.00	0.00	0.00	0.00	0.00
Λανθάνον	0.00	0.00	0.00	0.00	0.00	0.00	0.00	0.00	0.00	0.00	0.00
Σύνολο	0.00	0.00	0.00	0.00	0.00	0.00	0.00	0.00	0.00	0.00	0.00

Μέγιστα Φορτία Συσκευής Λόγω Αερισμού (Watt)

Αισθητό : 0
Λανθάνον : 0
Συνολικός όγκος αέρα (m³/h) : 0.00

Επίπεδο : Α ΟΡΟΦΟΣ
Χώρος 33
Ονομασία Βιβλ. 2.034

Επιφάνειες

Είδ. Επιφ.	Προσανα	k (W/m²K)	Μήκος (m)	Υψος ή Πλάτος (m)	Επιφ. (m²)	Αριθ. Επιφ.	Συν. Επιφ. (m²)	Αφαιρ. Επιφ. (m²)	Επιφ. Υπολ. (m²)	Εσωτ. Σκίαση	Σκίαση Προβ.	Αυθ. Συντ. Σκίασης
E1	E	1.10	1.50	3.60	5.40	1	5.40		5.40			
E1	E	1.10	0.55	3.60	1.98	1	1.98		1.98			
T2	N	0.345	7.00	3.60	25.20	1	25.20	18.02	7.18			
T7	N	0.381	0.30	3.10	0.93	1	0.93		0.93			
T7	N	0.381	0.05	3.10	0.15	1	0.15		0.15			
T7	N	0.381	7.00	0.50	3.50	1	3.50		3.50			
A2	N	2.607	1.60	0.50	0.80	1	0.80		0.80		ΣΚΙΑ	
A1	N	2.099	1.60	1.60	2.56	1	2.56		2.56		ΣΚΙΑ	
A2	N	2.607	1.60	0.50	0.80	1	0.80		0.80		ΣΚΙΑ	
A1	N	2.099	1.60	1.60	2.56	1	2.56		2.56		ΣΚΙΑ	
A2	N	2.607	1.60	0.50	0.80	1	0.80		0.80		ΣΚΙΑ	
A1	N	2.099	1.60	1.60	2.56	1	2.56		2.56		ΣΚΙΑ	
A2	N	2.607	1.60	0.50	0.80	1	0.80		0.80		ΣΚΙΑ	
A1	N	2.099	1.60	1.60	2.56	1	2.56		2.56		ΣΚΙΑ	
E1	E	1.10	0.20	3.60	0.72	1	0.72		0.72			

Συντελεστές Σκίασης Επιφανειών

Είδ. Επιφ.	Επιφ. Υπολ. (m²)	8 πμ	9 πμ	10 πμ	11 πμ	12 πμ	1 μμ	2 μμ	3 μμ	4 μμ	5 μμ	6 μμ
E1	5.40	0.00	0.00	0.00	0.00	0.00	0.00	0.00	0.00	0.00	0.00	0.00
E1	1.98	0.00	0.00	0.00	0.00	0.00	0.00	0.00	0.00	0.00	0.00	0.00
T2	7.18	1.00	1.00	1.00	1.00	1.00	1.00	1.00	1.00	1.00	1.00	1.00
T7	0.93	1.00	1.00	1.00	1.00	1.00	1.00	1.00	1.00	1.00	1.00	1.00
T7	0.15	1.00	1.00	1.00	1.00	1.00	1.00	1.00	1.00	1.00	1.00	1.00
T7	3.50	1.00	1.00	1.00	1.00	1.00	1.00	1.00	1.00	1.00	1.00	1.00
A2	0.80	0.00	0.00	0.00	0.00	0.00	0.00	0.00	0.00	0.00	0.00	0.00
A1	2.56	0.00	0.00	0.00	0.05	0.18	0.20	0.11	0.00	0.00	0.00	0.00
A2	0.80	0.00	0.00	0.00	0.00	0.00	0.00	0.00	0.00	0.00	0.00	0.00
A1	2.56	0.00	0.00	0.00	0.05	0.18	0.20	0.11	0.00	0.00	0.00	0.00
A2	0.80	0.00	0.00	0.00	0.00	0.00	0.00	0.00	0.00	0.00	0.00	0.00
A1	2.56	0.00	0.00	0.00	0.05	0.18	0.20	0.11	0.00	0.00	0.00	0.00
A2	0.80	0.00	0.00	0.00	0.00	0.00	0.00	0.00	0.00	0.00	0.00	0.00
A1	2.56	0.00	0.00	0.00	0.05	0.18	0.20	0.11	0.00	0.00	0.00	0.00
E1	0.72	0.00	0.00	0.00	0.00	0.00	0.00	0.00	0.00	0.00	0.00	0.00

Φορτία Ανα Επιφάνεια και Ωρα (Watt)

Είδ. Επιφ.	Επιφ. Υπολ. (m²)	8 πμ	9 πμ	10 πμ	11 πμ	12 πμ	1 μμ	2 μμ	3 μμ	4 μμ	5 μμ	6 μμ
E1	5.40	-43	-35	-25	-15	-5	3	8	10	8	4	-3
E1	1.98	-16	-13	-9	-5	-2	1	3	4	3	1	-1
T2	7.18	4	3	2	1	1	2	3	5	8	11	13
T7	0.93	1	0	0	0	0	1	1	1	2	2	2
T7	0.15	0	0	0	0	0	0	0	0	0	0	0
T7	3.50	2	1	1	1	1	2	3	5	6	7	8
A2	0.80	21	25	30	36	41	45	46	46	44	40	43
A1	2.56	96	106	126	150	192	211	199	178	166	150	167
A2	0.80	21	25	30	36	41	45	46	46	44	40	43
A1	2.56	96	106	126	150	192	211	199	178	166	150	167
A2	0.80	21	25	30	36	41	45	46	46	44	40	43
A1	2.56	96	106	126	150	192	211	199	178	166	150	167
A2	0.80	21	25	30	36	41	45	46	46	44	40	43
A1	2.56	96	106	126	150	192	211	199	178	166	150	167
E1	0.72	-6	-5	-3	-2	-1	0	1	1	1	0	-0
		410	477	590	723	930	1034	1000	924	865	785	860

Επίπεδο : Α ΟΡΟΦΟΣ
Χώρος 33
Ονομασία Βιβλ. 2.034

Δεδομένα Φωτισμού (Watt)

Είδος Φωτισμού	Συντ.	Ισχύς (W)	Σύνολο	Συντελεστής ακτινοβολίας (%)
Φθορισμού γενικά	1.00	988	988	59

Χρονοδιάγραμμα Φωτισμού Χώρου ανά Ωρα

Τίτλος	8 πμ	9 πμ	10 πμ	11 πμ	12 πμ	1 μμ	2 μμ	3 μμ	4 μμ	5 μμ	6 μμ
Χρονοπρόγραμμα	1.00	1.00	1.00	1.00	1.00	1.00	1.00	1.00	0.80	1.00	1.00
Φορτίο	743	836	883	906	918	924	936	941	804	933	948

Δεδομένα Ατόμων (Watt)

Βαθμός Ενεργητικότητας	Συντ. Αισθ.	Συντ. Λανθ.	Αριθμός Ατόμων	Συντελεστής ακτινοβολίας (%)
Τυπική εργασία γραφείου	75.00	55.00	2	58

Χρονοδιάγραμμα Ατόμων Χώρου ανά Ωρα

Τίτλος	8 πμ	9 πμ	10 πμ	11 πμ	12 πμ	1 μμ	2 μμ	3 μμ	4 μμ	5 μμ	6 μμ
Χρονοπρόγραμμα	1.00	1.00	1.00	1.00	1.00	1.00	1.00	1.00	0.80	1.00	1.00
Φορτίο Αισθητό	111	125	132	136	139	140	142	143	122	142	144
Φορτίο Λανθάνον	110	110	110	110	110	110	110	110	88	110	110
Σύνολο	221	235	242	246	249	250	252	253	210	252	254

Δεδομένα Συσκευών (Watt)

Είδος Συσκευής	Συντ. Αισθ.	Συντ. Λανθ.	Αριθμός Συσκευών	Συντελεστής ακτινοβολίας (%)
Υπολογιστής	15.00		71	15

Χρονοδιάγραμμα Συσκευών Χώρου ανά Ωρα

Τίτλος	8 πμ	9 πμ	10 πμ	11 πμ	12 πμ	1 μμ	2 μμ	3 μμ	4 μμ	5 μμ	6 μμ
Χρονοπρόγραμμα	0.40	1.00	1.00	1.00	1.00	1.00	1.00	1.00	1.00	1.00	1.00
Φορτίο Αισθητό	426	1016	1031	1039	1043	1046	1048	1049	1050	1052	1053
Φορτίο Λανθάνον	0	0	0	0	0	0	0	0	0	0	0
Σύνολο	426	1016	1031	1039	1043	1046	1048	1049	1050	1052	1053

Πρόσθετα Φορτία ανά Ωρα (Watt)

Είδος Φορτίου	8 πμ	9 πμ	10 πμ	11 πμ	12 πμ	1 μμ	2 μμ	3 μμ	4 μμ	5 μμ	6 μμ
Φωτισμός	743	836	883	906	918	924	936	941	804	933	948
Άτομα (Αισθητό)	111	125	132	136	139	140	142	143	122	142	144
Άτομα (Λανθάνον)	110	110	110	110	110	110	110	110	88	110	110
Άτομα (Σύνολο)	221	235	242	246	249	250	252	253	210	252	254
Συσκευές (Αισθητό)	426	1016	1031	1039	1043	1046	1048	1049	1050	1052	1053
Συσκευές (Λανθάνον)	0	0	0	0	0	0	0	0	0	0	0
Συσκευές (Σύνολο)	426	1016	1031	1039	1043	1046	1048	1049	1050	1052	1053
Χαραμάδες	0	0	0	0	0	0	0	0	0	0	0

Επίπεδο : Α ΟΡΟΦΟΣ

Χώρος 33

Ονομασία Βιβλ. 2.034

Συνολικά Φορτία Χώρου ανά Ώρα (Watt)

Είδος Φορτίου	8 πμ	9 πμ	10 πμ	11 πμ	12 πμ	1 μμ	2 μμ	3 μμ	4 μμ	5 μμ	6 μμ
Αισθητό	1690	2454	2636	2804	3030	3144	3125	3058	2841	2911	3005
Λανθάνον	110	110	110	110	110	110	110	110	88	110	110
Σύνολο	1800	2564	2746	2914	3140	3254	3235	3168	2929	3021	3115

Φορτία Συσκευής Λόγω Αερισμού ανά Ώρα (Watt)

Είδος Φορτίου	8 πμ	9 πμ	10 πμ	11 πμ	12 πμ	1 μμ	2 μμ	3 μμ	4 μμ	5 μμ	6 μμ
Αισθητό	0.00	0.00	0.00	0.00	0.00	0.00	0.00	0.00	0.00	0.00	0.00
Λανθάνον	0.00	0.00	0.00	0.00	0.00	0.00	0.00	0.00	0.00	0.00	0.00
Σύνολο	0.00	0.00	0.00	0.00	0.00	0.00	0.00	0.00	0.00	0.00	0.00

Μέγιστα Φορτία Συσκευής Λόγω Αερισμού (Watt)

Αισθητό : 0
Λανθάνον : 0
Συνολικός όγκος αέρα (m³/h) : 0.00

Επίπεδο : Α ΟΡΟΦΟΣ
Χώρος 34
Ονομασία Αιθ. Συν. 2.035

Επιφάνειες

Είδ. Επιφ.	Προσανα	k (W/m²K)	Μήκος (m)	Υψος ή Πλάτος (m)	Επιφ. (m²)	Αριθ. Επιφ.	Συν. Επιφ. (m²)	Αφαιρ. Επιφ. (m²)	Επιφ. Υπολ. (m²)	Εσωτ. Σκίαση	Σκίαση Προβ.	Αυθ. Συντ. Σκίασης
E1	E	1.10	0.95	3.60	3.42	1	3.42		3.42			
E1	E	1.10	0.55	3.60	1.98	1	1.98		1.98			
T2	N	0.345	7.00	3.60	25.20	1	25.20	17.87	7.33			
T7	N	0.381	0.30	3.10	0.93	1	0.93		0.93			
T7	N	0.381	7.00	0.50	3.50	1	3.50		3.50			
A2	N	2.607	1.60	0.50	0.80	1	0.80		0.80		ΣΚΙΑ	
A1	N	2.099	1.60	1.60	2.56	1	2.56		2.56		ΣΚΙΑ	
A2	N	2.607	1.60	0.50	0.80	1	0.80		0.80		ΣΚΙΑ	
A1	N	2.099	1.60	1.60	2.56	1	2.56		2.56		ΣΚΙΑ	
A2	N	2.607	1.60	0.50	0.80	1	0.80		0.80		ΣΚΙΑ	
A1	N	2.099	1.60	1.60	2.56	1	2.56		2.56		ΣΚΙΑ	
A2	N	2.607	1.60	0.50	0.80	1	0.80		0.80		ΣΚΙΑ	
A1	N	2.099	1.60	1.60	2.56	1	2.56		2.56		ΣΚΙΑ	
E1	E	1.10	0.20	3.60	0.72	1	0.72		0.72			

Συντελεστές Σκίασης Επιφανειών

Είδ. Επιφ.	Επιφ. Υπολ. (m²)	8 πμ	9 πμ	10 πμ	11 πμ	12 πμ	1 μμ	2 μμ	3 μμ	4 μμ	5 μμ	6 μμ
E1	3.42	0.00	0.00	0.00	0.00	0.00	0.00	0.00	0.00	0.00	0.00	0.00
E1	1.98	0.00	0.00	0.00	0.00	0.00	0.00	0.00	0.00	0.00	0.00	0.00
T2	7.33	1.00	1.00	1.00	1.00	1.00	1.00	1.00	1.00	1.00	1.00	1.00
T7	0.93	1.00	1.00	1.00	1.00	1.00	1.00	1.00	1.00	1.00	1.00	1.00
T7	3.50	1.00	1.00	1.00	1.00	1.00	1.00	1.00	1.00	1.00	1.00	1.00
A2	0.80	0.00	0.00	0.00	0.00	0.00	0.00	0.00	0.00	0.00	0.00	0.00
A1	2.56	0.00	0.00	0.00	0.05	0.18	0.20	0.11	0.00	0.00	0.00	0.00
A2	0.80	0.00	0.00	0.00	0.00	0.00	0.00	0.00	0.00	0.00	0.00	0.00
A1	2.56	0.00	0.00	0.00	0.05	0.18	0.20	0.11	0.00	0.00	0.00	0.00
A2	0.80	0.00	0.00	0.00	0.00	0.00	0.00	0.00	0.00	0.00	0.00	0.00
A1	2.56	0.00	0.00	0.00	0.05	0.18	0.20	0.11	0.00	0.00	0.00	0.00
A2	0.80	0.00	0.00	0.00	0.00	0.00	0.00	0.00	0.00	0.00	0.00	0.00
A1	2.56	0.00	0.00	0.00	0.05	0.18	0.20	0.11	0.00	0.00	0.00	0.00
E1	0.72	0.00	0.00	0.00	0.00	0.00	0.00	0.00	0.00	0.00	0.00	0.00

Φορτία Ανα Επιφάνεια και Ωρα (Watt)

Είδ. Επιφ.	Επιφ. Υπολ. (m²)	8 πμ	9 πμ	10 πμ	11 πμ	12 πμ	1 μμ	2 μμ	3 μμ	4 μμ	5 μμ	6 μμ
E1	3.42	-27	-22	-16	-9	-3	2	5	6	5	2	-2
E1	1.98	-16	-13	-9	-5	-2	1	3	4	3	1	-1
T2	7.33	5	3	2	1	1	2	3	6	8	11	13
T7	0.93	1	0	0	0	0	1	1	1	2	2	2
T7	3.50	2	1	1	1	1	2	3	5	6	7	8
A2	0.80	21	25	30	36	41	45	46	46	44	40	43
A1	2.56	96	106	126	150	192	211	199	178	166	150	167
A2	0.80	21	25	30	36	41	45	46	46	44	40	43
A1	2.56	96	106	126	150	192	211	199	178	166	150	167
A2	0.80	21	25	30	36	41	45	46	46	44	40	43
A1	2.56	96	106	126	150	192	211	199	178	166	150	167
A2	0.80	21	25	30	36	41	45	46	46	44	40	43
A1	2.56	96	106	126	150	192	211	199	178	166	150	167
E1	0.72	-6	-5	-3	-2	-1	0	1	1	1	0	-0
		426	490	599	728	932	1033	997	920	861	783	861

Επίπεδο : Α ΟΡΟΦΟΣ
Χώρος 34
Ονομασία Αιθ. Συν. 2.035

Δεδομένα Φωτισμού (Watt)

Είδος Φωτισμού	Συντ.	Ισχύς (W)	Σύνολο	Συντελεστής ακτινοβολίας (%)
Φθορισμού γενικά	1.00	989	989	59

Χρονοδιάγραμμα Φωτισμού Χώρου ανά Ώρα

Τίτλος	8 πμ	9 πμ	10 πμ	11 πμ	12 πμ	1 μμ	2 μμ	3 μμ	4 μμ	5 μμ	6 μμ
Χρονοπρόγραμμα	1.00	1.00	1.00	1.00	1.00	1.00	1.00	1.00	0.80	1.00	1.00
Φορτίο	744	837	884	907	919	924	936	942	805	934	949

Δεδομένα Ατόμων (Watt)

Βαθμός Ενεργητικότητας	Συντ. Αισθ.	Συντ. Λανθ.	Αριθμός Ατόμων	Συντελεστής ακτινοβολίας (%)
Τυπική εργασία γραφείου	75.00	55.00	30	58

Χρονοδιάγραμμα Ατόμων Χώρου ανά Ώρα

Τίτλος	8 πμ	9 πμ	10 πμ	11 πμ	12 πμ	1 μμ	2 μμ	3 μμ	4 μμ	5 μμ	6 μμ
Χρονοπρόγραμμα	1.00	1.00	1.00	1.00	1.00	1.00	1.00	1.00	0.80	1.00	1.00
Φορτίο Αισθητό	1663	1872	1976	2041	2080	2106	2133	2146	1831	2127	2161
Φορτίο Λανθάνον	1650	1650	1650	1650	1650	1650	1650	1650	1320	1650	1650
Σύνολο	3313	3522	3626	3691	3730	3756	3783	3796	3151	3777	3811

Δεδομένα Συσκευών (Watt)

Είδος Συσκευής	Συντ. Αισθ.	Συντ. Λανθ.	Αριθμός Συσκευών	Συντελεστής ακτινοβολίας (%)
Υπολογιστής	15.00		71	15

Χρονοδιάγραμμα Συσκευών Χώρου ανά Ώρα

Τίτλος	8 πμ	9 πμ	10 πμ	11 πμ	12 πμ	1 μμ	2 μμ	3 μμ	4 μμ	5 μμ	6 μμ
Χρονοπρόγραμμα	0.40	1.00	1.00	1.00	1.00	1.00	1.00	1.00	1.00	1.00	1.00
Φορτίο Αισθητό	427	1017	1032	1040	1043	1046	1048	1050	1051	1052	1053
Φορτίο Λανθάνον	0	0	0	0	0	0	0	0	0	0	0
Σύνολο	427	1017	1032	1040	1043	1046	1048	1050	1051	1052	1053

Πρόσθετα Φορτία ανά Ώρα (Watt)

Είδος Φορτίου	8 πμ	9 πμ	10 πμ	11 πμ	12 πμ	1 μμ	2 μμ	3 μμ	4 μμ	5 μμ	6 μμ
Φωτισμός	744	837	884	907	919	924	936	942	805	934	949
Άτομα (Αισθητό)	1663	1872	1976	2041	2080	2106	2133	2146	1831	2127	2161
Άτομα (Λανθάνον)	1650	1650	1650	1650	1650	1650	1650	1650	1320	1650	1650
Άτομα (Σύνολο)	3313	3522	3626	3691	3730	3756	3783	3796	3151	3777	3811
Συσκευές (Αισθητό)	427	1017	1032	1040	1043	1046	1048	1050	1051	1052	1053
Συσκευές (Λανθάνον)	0	0	0	0	0	0	0	0	0	0	0
Συσκευές (Σύνολο)	427	1017	1032	1040	1043	1046	1048	1050	1051	1052	1053
Χαραμάδες	0	0	0	0	0	0	0	0	0	0	0

Επίπεδο : Α ΟΡΟΦΟΣ

Χώρος 34

Ονομασία Αιθ. Συν. 2.035

Συνολικά Φορτία Χώρου ανά Ώρα (Watt)

Είδος Φορτίου	8 πμ	9 πμ	10 πμ	11 πμ	12 πμ	1 μμ	2 μμ	3 μμ	4 μμ	5 μμ	6 μμ
Αισθητό	3259	4215	4491	4716	4974	5110	5113	5058	4549	4896	5025
Λανθάνον	1650	1650	1650	1650	1650	1650	1650	1650	1320	1650	1650
Σύνολο	4909	5865	6141	6366	6624	6760	6763	6708	5869	6546	6675

Φορτία Συσκευής Λόγω Αερισμού ανά Ώρα (Watt)

Είδος Φορτίου	8 πμ	9 πμ	10 πμ	11 πμ	12 πμ	1 μμ	2 μμ	3 μμ	4 μμ	5 μμ	6 μμ
Αισθητό	0.00	0.00	0.00	0.00	0.00	0.00	0.00	0.00	0.00	0.00	0.00
Λανθάνον	0.00	0.00	0.00	0.00	0.00	0.00	0.00	0.00	0.00	0.00	0.00
Σύνολο	0.00	0.00	0.00	0.00	0.00	0.00	0.00	0.00	0.00	0.00	0.00

Μέγιστα Φορτία Συσκευής Λόγω Αερισμού (Watt)

Αισθητό : 0
Λανθάνον : 0
Συνολικός όγκος αέρα (m³/h) : 0.00

Επίπεδο : Α ΟΡΟΦΟΣ
Χώρος 35
Ονομασία Εργ. Η/Υ 2.036

Επιφάνειες

Είδ. Επιφ.	Προσανα	k (W/m²K)	Μήκος (m)	Υψος ή Πλάτος (m)	Επιφ. (m²)	Αριθ. Επιφ.	Συν. Επιφ. (m²)	Αφαιρ. Επιφ. (m²)	Επιφ. Υπολ. (m²)	Εσωτ. Σκίαση	Σκίαση Προβ.	Αυθ. Συντ. Σκίασης
E1	E	1.10	1.50	3.60	5.40	1	5.40		5.40			
E1	E	1.10	0.55	3.60	1.98	1	1.98		1.98			
T2	N	0.345	7.00	3.60	25.20	1	25.20	18.17	7.03			
T7	N	0.381	0.05	3.10	0.15	1	0.15		0.15			
T7	N	0.381	0.30	3.10	0.93	1	0.93		0.93			
T7	N	0.381	0.05	3.10	0.15	1	0.15		0.15			
T7	N	0.381	7.00	0.50	3.50	1	3.50		3.50			
A2	N	2.607	1.60	0.50	0.80	1	0.80		0.80		ΣΚΙΑ	
A1	N	2.099	1.60	1.60	2.56	1	2.56		2.56		ΣΚΙΑ	
A2	N	2.607	1.60	0.50	0.80	1	0.80		0.80		ΣΚΙΑ	
A1	N	2.099	1.60	1.60	2.56	1	2.56		2.56		ΣΚΙΑ	
A2	N	2.607	1.60	0.50	0.80	1	0.80		0.80		ΣΚΙΑ	
A1	N	2.099	1.60	1.60	2.56	1	2.56		2.56		ΣΚΙΑ	
A2	N	2.607	1.60	0.50	0.80	1	0.80		0.80		ΣΚΙΑ	
A1	N	2.099	1.60	1.60	2.56	1	2.56		2.56		ΣΚΙΑ	
E1	E	1.10	0.70	3.60	2.52	1	2.52		2.52			

Συντελεστές Σκίασης Επιφανειών

Είδ. Επιφ.	Επιφ. Υπολ. (m²)	8 πμ	9 πμ	10 πμ	11 πμ	12 πμ	1 μμ	2 μμ	3 μμ	4 μμ	5 μμ	6 μμ
E1	5.40	0.00	0.00	0.00	0.00	0.00	0.00	0.00	0.00	0.00	0.00	0.00
E1	1.98	0.00	0.00	0.00	0.00	0.00	0.00	0.00	0.00	0.00	0.00	0.00
T2	7.03	1.00	1.00	1.00	1.00	1.00	1.00	1.00	1.00	1.00	1.00	1.00
T7	0.15	1.00	1.00	1.00	1.00	1.00	1.00	1.00	1.00	1.00	1.00	1.00
T7	0.93	1.00	1.00	1.00	1.00	1.00	1.00	1.00	1.00	1.00	1.00	1.00
T7	0.15	1.00	1.00	1.00	1.00	1.00	1.00	1.00	1.00	1.00	1.00	1.00
T7	3.50	1.00	1.00	1.00	1.00	1.00	1.00	1.00	1.00	1.00	1.00	1.00
A2	0.80	0.00	0.00	0.00	0.00	0.00	0.00	0.00	0.00	0.00	0.00	0.00
A1	2.56	0.00	0.00	0.00	0.05	0.18	0.20	0.11	0.00	0.00	0.00	0.00
A2	0.80	0.00	0.00	0.00	0.00	0.00	0.00	0.00	0.00	0.00	0.00	0.00
A1	2.56	0.00	0.00	0.00	0.05	0.18	0.20	0.11	0.00	0.00	0.00	0.00
A2	0.80	0.00	0.00	0.00	0.00	0.00	0.00	0.00	0.00	0.00	0.00	0.00
A1	2.56	0.00	0.00	0.00	0.05	0.18	0.20	0.11	0.00	0.00	0.00	0.00
A2	0.80	0.00	0.00	0.00	0.00	0.00	0.00	0.00	0.00	0.00	0.00	0.00
A1	2.56	0.00	0.00	0.00	0.05	0.18	0.20	0.11	0.00	0.00	0.00	0.00
E1	2.52	0.00	0.00	0.00	0.00	0.00	0.00	0.00	0.00	0.00	0.00	0.00

Φορτία Ανα Επιφάνεια και Ωρα (Watt)

Είδ. Επιφ.	Επιφ. Υπολ. (m²)	8 πμ	9 πμ	10 πμ	11 πμ	12 πμ	1 μμ	2 μμ	3 μμ	4 μμ	5 μμ	6 μμ
E1	5.40	-43	-35	-25	-15	-5	3	8	10	8	4	-3
E1	1.98	-16	-13	-9	-5	-2	1	3	4	3	1	-1
T2	7.03	4	3	2	1	1	2	3	5	8	10	13
T7	0.15	0	0	0	0	0	0	0	0	0	0	0
T7	0.93	1	0	0	0	0	1	1	1	2	2	2
T7	0.15	0	0	0	0	0	0	0	0	0	0	0
T7	3.50	2	1	1	1	1	2	3	5	6	7	8
A2	0.80	21	25	30	36	41	45	46	46	44	40	43
A1	2.56	96	106	126	150	192	211	199	178	166	150	167
A2	0.80	21	25	30	36	41	45	46	46	44	40	43
A1	2.56	96	106	126	150	192	211	199	178	166	150	167
A2	0.80	21	25	30	36	41	45	46	46	44	40	43
A1	2.56	96	106	126	150	192	211	199	178	166	150	167
A2	0.80	21	25	30	36	41	45	46	46	44	40	43
A1	2.56	96	106	126	150	192	211	199	178	166	150	167

Επίπεδο : Α ΟΡΟΦΟΣ
Χώρος 35
Ονομασία Εργ. Η/Υ 2.036

Είδ. Επιφ.	Επιφ. Υπολ. (m²)	8 πμ	9 πμ	10 πμ	11 πμ	12 πμ	1 μμ	2 μμ	3 μμ	4 μμ	5 μμ	6 μμ
E1	2.52	-20	-16	-12	-7	-2	1	4	5	4	2	-2
		395	465	581	718	929	1035	1003	927	867	786	859

Δεδομένα Φωτισμού (Watt)

Είδος Φωτισμού	Συντ.	Ισχύς (W)	Σύνολο	Συντελεστής ακτινοβολίας (%)
Φθορισμού γενικά	1.00	991	991	59

Χρονοδιάγραμμα Φωτισμού Χώρου ανά Ώρα

Τίτλος	8 πμ	9 πμ	10 πμ	11 πμ	12 πμ	1 μμ	2 μμ	3 μμ	4 μμ	5 μμ	6 μμ
Χρονοπρόγραμμα	1.00	1.00	1.00	1.00	1.00	1.00	1.00	1.00	0.80	1.00	1.00
Φορτίο	745	839	885	909	921	926	938	944	807	936	951

Δεδομένα Ατόμων (Watt)

Βαθμός Ενεργητικότητας	Συντ. Αισθ.	Συντ. Λανθ.	Αριθμός Ατόμων	Συντελεστής ακτινοβολίας (%)
Τυπική εργασία γραφείου	75.00	55.00	25	58

Χρονοδιάγραμμα Ατόμων Χώρου ανά Ώρα

Τίτλος	8 πμ	9 πμ	10 πμ	11 πμ	12 πμ	1 μμ	2 μμ	3 μμ	4 μμ	5 μμ	6 μμ
Χρονοπρόγραμμα	1.00	1.00	1.00	1.00	1.00	1.00	1.00	0.90	0.80	1.00	1.00
Φορτίο Αισθητό	1407	1581	1668	1712	1734	1755	1777	1652	1508	1763	1796
Φορτίο Λανθάνον	1375	1375	1375	1375	1375	1375	1375	1238	1100	1375	1375
Σύνολο	2782	2956	3043	3087	3109	3130	3152	2889	2608	3138	3171

Δεδομένα Συσκευών (Watt)

Είδος Συσκευής	Συντ. Αισθ.	Συντ. Λανθ.	Αριθμός Συσκευών	Συντελεστής ακτινοβολίας (%)
Υπολογιστής	15.00		25	15
Οθόνη Υπολογιστή μεσαία	70.00		25	40
Laser printer επαγγελματικός μ	160.00		1	20
Οθόνη Υπολογιστή μεγάλη	80.00		1	40

Χρονοδιάγραμμα Συσκευών Χώρου ανά Ώρα

Τίτλος	8 πμ	9 πμ	10 πμ	11 πμ	12 πμ	1 μμ	2 μμ	3 μμ	4 μμ	5 μμ	6 μμ
Χρονοπρόγραμμα	0.40	1.00	1.00	1.00	1.00	1.00	1.00	1.00	1.00	1.00	1.00
Φορτίο Αισθητό	962	2145	2225	2264	2284	2299	2308	2318	2323	2329	2335
Φορτίο Λανθάνον	0	0	0	0	0	0	0	0	0	0	0
Σύνολο	962	2145	2225	2264	2284	2299	2308	2318	2323	2329	2335

Πρόσθετα Φορτία ανά Ώρα (Watt)

Είδος Φορτίου	8 πμ	9 πμ	10 πμ	11 πμ	12 πμ	1 μμ	2 μμ	3 μμ	4 μμ	5 μμ	6 μμ
Φωτισμός	745	839	885	909	921	926	938	944	807	936	951
Άτομα (Αισθητό)	1407	1581	1668	1712	1734	1755	1777	1652	1508	1763	1796

Επίπεδο : Α ΟΡΟΦΟΣ
Χώρος 35
Ονομασία Εργ. Η/Υ 2.036

Είδος Φορτίου	8 πμ	9 πμ	10 πμ	11 πμ	12 πμ	1 μμ	2 μμ	3 μμ	4 μμ	5 μμ	6 μμ
Άτομα (Λανθάνον)	1375	1375	1375	1375	1375	1375	1375	1238	1100	1375	1375
Άτομα (Σύνολο)	2782	2956	3043	3087	3109	3130	3152	2889	2608	3138	3171
Συσκευές (Αισθητό)	962	2145	2225	2264	2284	2299	2308	2318	2323	2329	2335
Συσκευές (Λανθάνον)	0	0	0	0	0	0	0	0	0	0	0
Συσκευές (Σύνολο)	962	2145	2225	2264	2284	2299	2308	2318	2323	2329	2335
Χαραμάδες	0	0	0	0	0	0	0	0	0	0	0

Συνολικά Φορτία Χώρου ανά Ωρα (Watt)

Είδος Φορτίου	8 πμ	9 πμ	10 πμ	11 πμ	12 πμ	1 μμ	2 μμ	3 μμ	4 μμ	5 μμ	6 μμ
Αισθητό	3509	5030	5360	5603	5867	6015	6026	5841	5505	5814	5940
Λανθάνον	1375	1375	1375	1375	1375	1375	1375	1238	1100	1375	1375
Σύνολο	4884	6405	6735	6978	7242	7390	7401	7078	6605	7189	7315

Φορτία Συσκευής Λόγω Αερισμού ανά Ωρα (Watt)

Είδος Φορτίου	8 πμ	9 πμ	10 πμ	11 πμ	12 πμ	1 μμ	2 μμ	3 μμ	4 μμ	5 μμ	6 μμ
Αισθητό	0.00	0.00	0.00	0.00	0.00	0.00	0.00	0.00	0.00	0.00	0.00
Λανθάνον	0.00	0.00	0.00	0.00	0.00	0.00	0.00	0.00	0.00	0.00	0.00
Σύνολο	0.00	0.00	0.00	0.00	0.00	0.00	0.00	0.00	0.00	0.00	0.00

Μέγιστα Φορτία Συσκευής Λόγω Αερισμού (Watt)

Αισθητό : 0
Λανθάνον : 0
Συνολικός όγκος αέρα (m³/h) : 0.00

Επίπεδο : Α ΟΡΟΦΟΣ
Χώρος 36
Ονομασία Διαδρ. 2.038

Επιφάνειες

Είδ. Επιφ.	Προσανα	k (W/m²K)	Μήκος (m)	Υψος ή Πλάτος (m)	Επιφ. (m²)	Αριθ. Επιφ.	Συν. Επιφ. (m²)	Αφαιρ. Επιφ. (m²)	Επιφ. Υπολ. (m²)	Εσωτ. Σκίαση	Σκίαση Προβ.	Αυθ. Συντ. Σκίασης
E1	E	1.10	1.50	3.60	5.40	1	5.40		5.40			
E1	E	1.10	0.70	3.60	2.52	1	2.52		2.52			
E1	E	1.10	0.55	3.60	1.98	1	1.98		1.98			

Συντελεστές Σκίασης Επιφανειών

Είδ. Επιφ.	Επιφ. Υπολ. (m²)	8 πμ	9 πμ	10 πμ	11 πμ	12 πμ	1 μμ	2 μμ	3 μμ	4 μμ	5 μμ	6 μμ
E1	5.40	0.00	0.00	0.00	0.00	0.00	0.00	0.00	0.00	0.00	0.00	0.00
E1	2.52	0.00	0.00	0.00	0.00	0.00	0.00	0.00	0.00	0.00	0.00	0.00
E1	1.98	0.00	0.00	0.00	0.00	0.00	0.00	0.00	0.00	0.00	0.00	0.00

Φορτία Ανα Επιφάνεια και Ωρα (Watt)

Είδ. Επιφ.	Επιφ. Υπολ. (m²)	8 πμ	9 πμ	10 πμ	11 πμ	12 πμ	1 μμ	2 μμ	3 μμ	4 μμ	5 μμ	6 μμ
E1	5.40	-43	-35	-25	-15	-5	3	8	10	8	4	-3
E1	2.52	-20	-16	-12	-7	-2	1	4	5	4	2	-2
E1	1.98	-16	-13	-9	-5	-2	1	3	4	3	1	-1
		-79	-64	-47	-27	-8	6	15	19	15	7	-6

Δεδομένα Φωτισμού (Watt)

Είδος Φωτισμού	Συντ.	Ισχύς (W)	Σύνολο	Συντελεστής ακτινοβολίας (%)
Φθορισμού γενικά	1.00	195	195	59

Χρονοδιάγραμμα Φωτισμού Χώρου ανά Ωρα

Τίτλος	8 πμ	9 πμ	10 πμ	11 πμ	12 πμ	1 μμ	2 μμ	3 μμ	4 μμ	5 μμ	6 μμ
Χρονοπρόγραμμα	1.00	1.00	1.00	1.00	1.00	1.00	1.00	1.00	0.80	1.00	1.00
Φορτίο	143	162	173	179	181	182	183	183	157	179	182

Δεδομένα Ατόμων (Watt)

Βαθμός Ενεργητικότητας	Συντ. Αισθ.	Συντ. Λανθ.	Αριθμός Ατόμων	Συντελεστής ακτινοβολίας (%)
Τυπική εργασία γραφείου	75.00	55.00	2	58

Χρονοδιάγραμμα Ατόμων Χώρου ανά Ωρα

Τίτλος	8 πμ	9 πμ	10 πμ	11 πμ	12 πμ	1 μμ	2 μμ	3 μμ	4 μμ	5 μμ	6 μμ
Χρονοπρόγραμμα	1.00	1.00	1.00	1.00	1.00	1.00	1.00	1.00	0.80	1.00	1.00
Φορτίο Αισθητό	108	123	131	135	137	138	139	140	120	138	140
Φορτίο Λανθάνον	110	110	110	110	110	110	110	110	88	110	110
Σύνολο	218	233	241	245	247	248	249	250	208	248	250

Δεδομένα Συσκευών (Watt)

Είδος Συσκευής	Συντ. Αισθ.	Συντ. Λανθ.	Αριθμός Συσκευών	Συντελεστής ακτινοβολίας (%)
Υπολογιστής	15.00		14	15

Επίπεδο : Α ΟΡΟΦΟΣ
 Χώρος 36
 Ονομασία Διαδρ. 2.038

Χρονοδιάγραμμα Συσκευών Χώρου ανά Ωρα

Τίτλος	8 πμ	9 πμ	10 πμ	11 πμ	12 πμ	1 μμ	2 μμ	3 μμ	4 μμ	5 μμ	6 μμ
Χρονοπρόγραμμα	0.40	1.00	1.00	1.00	1.00	1.00	1.00	1.00	1.00	1.00	1.00
Φορτίο Αισθητό	85	200	203	205	206	206	206	206	206	207	207
Φορτίο Λανθάνον	0	0	0	0	0	0	0	0	0	0	0
Σύνολο	85	200	203	205	206	206	206	206	206	207	207

Πρόσθετα Φορτία ανά Ωρα (Watt)

Είδος Φορτίου	8 πμ	9 πμ	10 πμ	11 πμ	12 πμ	1 μμ	2 μμ	3 μμ	4 μμ	5 μμ	6 μμ
Φωτισμός	143	162	173	179	181	182	183	183	157	179	182
Άτομα (Αισθητό)	108	123	131	135	137	138	139	140	120	138	140
Άτομα (Λανθάνον)	110	110	110	110	110	110	110	110	88	110	110
Άτομα (Σύνολο)	218	233	241	245	247	248	249	250	208	248	250
Συσκευές (Αισθητό)	85	200	203	205	206	206	206	206	206	207	207
Συσκευές (Λανθάνον)	0	0	0	0	0	0	0	0	0	0	0
Συσκευές (Σύνολο)	85	200	203	205	206	206	206	206	206	207	207
Χαραμάδες	0	0	0	0	0	0	0	0	0	0	0

Συνολικά Φορτία Χώρου ανά Ωρα (Watt)

Είδος Φορτίου	8 πμ	9 πμ	10 πμ	11 πμ	12 πμ	1 μμ	2 μμ	3 μμ	4 μμ	5 μμ	6 μμ
Αισθητό	256	421	460	491	515	532	543	548	498	531	524
Λανθάνον	110	110	110	110	110	110	110	110	88	110	110
Σύνολο	366	531	570	601	625	642	653	658	586	641	634

Φορτία Συσκευής Λόγω Αερισμού ανά Ωρα (Watt)

Είδος Φορτίου	8 πμ	9 πμ	10 πμ	11 πμ	12 πμ	1 μμ	2 μμ	3 μμ	4 μμ	5 μμ	6 μμ
Αισθητό	0.00	0.00	0.00	0.00	0.00	0.00	0.00	0.00	0.00	0.00	0.00
Λανθάνον	0.00	0.00	0.00	0.00	0.00	0.00	0.00	0.00	0.00	0.00	0.00
Σύνολο	0.00	0.00	0.00	0.00	0.00	0.00	0.00	0.00	0.00	0.00	0.00

Μέγιστα Φορτία Συσκευής Λόγω Αερισμού (Watt)

Αισθητό : 0
 Λανθάνον : 0
 Συνολικός όγκος αέρα (m³/h) : 0.00

Επίπεδο : Α ΟΡΟΦΟΣ
Χώρος 37
Ονομασία Γρ. 2.039

Επιφάνειες

Είδ. Επιφ.	Προσανα	k (W/m²K)	Μήκος (m)	Υψος ή Πλάτος (m)	Επιφ. (m²)	Αριθ. Επιφ.	Συν. Επιφ. (m²)	Αφαιρ. Επιφ. (m²)	Επιφ. Υπολ. (m²)	Εσωτ. Σκίαση	Σκίαση Προβ.	Αυθ. Συντ. Σκίασης
T2	N	0.345	3.45	3.60	12.42	1	12.42	8.76	3.66			
T7	N	0.381	0.10	3.10	0.31	1	0.31		0.31			
T7	N	0.381	3.45	0.50	1.73	1	1.73		1.73			
A2	N	2.607	1.60	0.50	0.80	1	0.80		0.80		ΣΚΙΑ	
A1	N	2.099	1.60	1.60	2.56	1	2.56		2.56		ΣΚΙΑ	
A2	N	2.607	1.60	0.50	0.80	1	0.80		0.80		ΣΚΙΑ	
A1	N	2.099	1.60	1.60	2.56	1	2.56		2.56		ΣΚΙΑ	

Συντελεστές Σκίασης Επιφανειών

Είδ. Επιφ.	Επιφ. Υπολ. (m²)	8 πμ	9 πμ	10 πμ	11 πμ	12 πμ	1 μμ	2 μμ	3 μμ	4 μμ	5 μμ	6 μμ
T2	3.66	1.00	1.00	1.00	1.00	1.00	1.00	1.00	1.00	1.00	1.00	1.00
T7	0.31	1.00	1.00	1.00	1.00	1.00	1.00	1.00	1.00	1.00	1.00	1.00
T7	1.73	1.00	1.00	1.00	1.00	1.00	1.00	1.00	1.00	1.00	1.00	1.00
A2	0.80	0.00	0.00	0.00	0.00	0.00	0.00	0.00	0.00	0.00	0.00	0.00
A1	2.56	0.00	0.00	0.00	0.05	0.18	0.20	0.11	0.00	0.00	0.00	0.00
A2	0.80	0.00	0.00	0.00	0.00	0.00	0.00	0.00	0.00	0.00	0.00	0.00
A1	2.56	0.00	0.00	0.00	0.05	0.18	0.20	0.11	0.00	0.00	0.00	0.00

Φορτία Ανα Επιφάνεια και Ωρα (Watt)

Είδ. Επιφ.	Επιφ. Υπολ. (m²)	8 πμ	9 πμ	10 πμ	11 πμ	12 πμ	1 μμ	2 μμ	3 μμ	4 μμ	5 μμ	6 μμ
T2	3.66	2	2	1	1	1	1	2	3	4	5	7
T7	0.31	0	0	0	0	0	0	0	0	1	1	1
T7	1.73	1	1	1	0	1	1	2	2	3	4	4
A2	0.80	21	25	30	36	41	45	46	46	44	40	43
A1	2.56	96	106	126	150	192	211	199	178	166	150	167
A2	0.80	21	25	30	36	41	45	46	46	44	40	43
A1	2.56	96	106	126	150	192	211	199	178	166	150	167
		237	265	314	372	468	514	494	454	426	389	432

Δεδομένα Φωτισμού (Watt)

Είδος Φωτισμού	Συντ.	Ισχύς (W)	Σύνολο	Συντελεστής ακτινοβολίας (%)
Φθορισμού γενικά	1.00	385	385	59

Χρονοδιάγραμμα Φωτισμού Χώρου ανά Ωρα

Τίτλος	8 πμ	9 πμ	10 πμ	11 πμ	12 πμ	1 μμ	2 μμ	3 μμ	4 μμ	5 μμ	6 μμ
Χρονοπρόγραμμα	1.00	1.00	1.00	1.00	1.00	1.00	1.00	1.00	0.80	1.00	1.00
Φορτίο	290	326	344	353	358	360	365	367	314	364	370

Δεδομένα Ατόμων (Watt)

Βαθμός Ενεργητικότητας	Συντ. Αισθ.	Συντ. Λανθ.	Αριθμός Ατόμων	Συντελεστής ακτινοβολίας (%)
Τυπική εργασία γραφείου	75.00	55.00	15	58

Επίπεδο : Α ΟΡΟΦΟΣ
Χώρος 37
Ονομασία Γρ. 2.039

Χρονοδιάγραμμα Ατόμων Χώρου ανά Ώρα

Τίτλος	8 πμ	9 πμ	10 πμ	11 πμ	12 πμ	1 μμ	2 μμ	3 μμ	4 μμ	5 μμ	6 μμ
Χρονοπρόγραμμα	1.00	1.00	1.00	1.00	1.00	1.00	1.00	1.00	0.80	1.00	1.00
Φορτίο Αισθητό	831	936	988	1021	1040	1053	1066	1073	916	1064	1081
Φορτίο Λανθάνον	825	825	825	825	825	825	825	825	660	825	825
Σύνολο	1656	1761	1813	1846	1865	1878	1891	1898	1576	1889	1906

Δεδομένα Συσκευών (Watt)

Είδος Συσκευής	Συντ. Αισθ.	Συντ. Λανθ.	Αριθμός Συσκευών	Συντελεστής ακτινοβολίας (%)
Υπολογιστής	15.00		28	15

Χρονοδιάγραμμα Συσκευών Χώρου ανά Ώρα

Τίτλος	8 πμ	9 πμ	10 πμ	11 πμ	12 πμ	1 μμ	2 μμ	3 μμ	4 μμ	5 μμ	6 μμ
Χρονοπρόγραμμα	0.40	1.00	1.00	1.00	1.00	1.00	1.00	1.00	1.00	1.00	1.00
Φορτίο Αισθητό	166	396	402	405	407	408	408	409	409	410	410
Φορτίο Λανθάνον	0	0	0	0	0	0	0	0	0	0	0
Σύνολο	166	396	402	405	407	408	408	409	409	410	410

Πρόσθετα Φορτία ανά Ώρα (Watt)

Είδος Φορτίου	8 πμ	9 πμ	10 πμ	11 πμ	12 πμ	1 μμ	2 μμ	3 μμ	4 μμ	5 μμ	6 μμ
Φωτισμός	290	326	344	353	358	360	365	367	314	364	370
Άτομα (Αισθητό)	831	936	988	1021	1040	1053	1066	1073	916	1064	1081
Άτομα (Λανθάνον)	825	825	825	825	825	825	825	825	660	825	825
Άτομα (Σύνολο)	1656	1761	1813	1846	1865	1878	1891	1898	1576	1889	1906
Συσκευές (Αισθητό)	166	396	402	405	407	408	408	409	409	410	410
Συσκευές (Λανθάνον)	0	0	0	0	0	0	0	0	0	0	0
Συσκευές (Σύνολο)	166	396	402	405	407	408	408	409	409	410	410
Χαραμάδες	0	0	0	0	0	0	0	0	0	0	0

Συνολικά Φορτία Χώρου ανά Ώρα (Watt)

Είδος Φορτίου	8 πμ	9 πμ	10 πμ	11 πμ	12 πμ	1 μμ	2 μμ	3 μμ	4 μμ	5 μμ	6 μμ
Αισθητό	1525	1922	2048	2151	2273	2335	2333	2303	2065	2226	2293
Λανθάνον	825	825	825	825	825	825	825	825	660	825	825
Σύνολο	2350	2747	2873	2976	3098	3160	3158	3128	2725	3051	3118

Φορτία Συσκευής Λόγω Αερισμού ανά Ώρα (Watt)

Είδος Φορτίου	8 πμ	9 πμ	10 πμ	11 πμ	12 πμ	1 μμ	2 μμ	3 μμ	4 μμ	5 μμ	6 μμ
Αισθητό	0.00	0.00	0.00	0.00	0.00	0.00	0.00	0.00	0.00	0.00	0.00
Λανθάνον	0.00	0.00	0.00	0.00	0.00	0.00	0.00	0.00	0.00	0.00	0.00
Σύνολο	0.00	0.00	0.00	0.00	0.00	0.00	0.00	0.00	0.00	0.00	0.00

Μέγιστα Φορτία Συσκευής Λόγω Αερισμού (Watt)

Αισθητό : 0
Λανθάνον : 0
Συνολικός όγκος αέρα (m³/h) : 0.00

Επίπεδο : Α ΟΡΟΦΟΣ
Χώρος 38
Ονομασία Γρ. 2.040

Επιφάνειες

Είδ. Επιφ.	Προσανα	k (W/m²K)	Μήκος (m)	Υψος ή Πλάτος (m)	Επιφ. (m²)	Αριθ. Επιφ.	Συν. Επιφ. (m²)	Αφαιρ. Επιφ. (m²)	Επιφ. Υπολ. (m²)	Εσωτ. Σκίαση	Σκίαση Προβ.	Αυθ. Συντ. Σκίασης
T2	N	0.345	3.45	3.60	12.42	1	12.42	8.76	3.66			
T7	N	0.381	0.10	3.10	0.31	1	0.31		0.31			
T7	N	0.381	3.45	0.50	1.73	1	1.73		1.73			
A2	N	2.607	1.60	0.50	0.80	1	0.80		0.80		ΣΚΙΑ	
A1	N	2.099	1.60	1.60	2.56	1	2.56		2.56		ΣΚΙΑ	
A2	N	2.607	1.60	0.50	0.80	1	0.80		0.80		ΣΚΙΑ	
A1	N	2.099	1.60	1.60	2.56	1	2.56		2.56		ΣΚΙΑ	

Συντελεστές Σκίασης Επιφανειών

Είδ. Επιφ.	Επιφ. Υπολ. (m²)	8 πμ	9 πμ	10 πμ	11 πμ	12 πμ	1 μμ	2 μμ	3 μμ	4 μμ	5 μμ	6 μμ
T2	3.66	1.00	1.00	1.00	1.00	1.00	1.00	1.00	1.00	1.00	1.00	1.00
T7	0.31	1.00	1.00	1.00	1.00	1.00	1.00	1.00	1.00	1.00	1.00	1.00
T7	1.73	1.00	1.00	1.00	1.00	1.00	1.00	1.00	1.00	1.00	1.00	1.00
A2	0.80	0.00	0.00	0.00	0.00	0.00	0.00	0.00	0.00	0.00	0.00	0.00
A1	2.56	0.00	0.00	0.00	0.05	0.18	0.20	0.11	0.00	0.00	0.00	0.00
A2	0.80	0.00	0.00	0.00	0.00	0.00	0.00	0.00	0.00	0.00	0.00	0.00
A1	2.56	0.00	0.00	0.00	0.05	0.18	0.20	0.11	0.00	0.00	0.00	0.00

Φορτία Ανα Επιφάνεια και Ωρα (Watt)

Είδ. Επιφ.	Επιφ. Υπολ. (m²)	8 πμ	9 πμ	10 πμ	11 πμ	12 πμ	1 μμ	2 μμ	3 μμ	4 μμ	5 μμ	6 μμ
T2	3.66	2	2	1	1	1	1	2	3	4	5	7
T7	0.31	0	0	0	0	0	0	0	0	1	1	1
T7	1.73	1	1	1	0	1	1	2	2	3	4	4
A2	0.80	21	25	30	36	41	45	46	46	44	40	43
A1	2.56	96	106	126	150	192	211	199	178	166	150	167
A2	0.80	21	25	30	36	41	45	46	46	44	40	43
A1	2.56	96	106	126	150	192	211	199	178	166	150	167
		237	265	314	372	468	514	494	454	426	389	432

Δεδομένα Φωτισμού (Watt)

Είδος Φωτισμού	Συντ.	Ισχύς (W)	Σύνολο	Συντελεστής ακτινοβολίας (%)
Φθορισμού γενικά	1.00	388	388	59

Χρονοδιάγραμμα Φωτισμού Χώρου ανά Ωρα

Τίτλος	8 πμ	9 πμ	10 πμ	11 πμ	12 πμ	1 μμ	2 μμ	3 μμ	4 μμ	5 μμ	6 μμ
Χρονοπρόγραμμα	1.00	1.00	1.00	1.00	1.00	1.00	1.00	1.00	0.80	1.00	1.00
Φορτίο	292	328	347	356	360	363	367	369	316	366	372

Δεδομένα Ατόμων (Watt)

Βαθμός Ενεργητικότητας	Συντ. Αισθ.	Συντ. Λανθ.	Αριθμός Ατόμων	Συντελεστής ακτινοβολίας (%)
Τυπική εργασία γραφείου	75.00	55.00	15	58

Επίπεδο : Α ΟΡΟΦΟΣ
Χώρος 38
Ονομασία Γρ. 2.040

Χρονοδιάγραμμα Ατόμων Χώρου ανά Ώρα

Τίτλος	8 πμ	9 πμ	10 πμ	11 πμ	12 πμ	1 μμ	2 μμ	3 μμ	4 μμ	5 μμ	6 μμ
Χρονοπρόγραμμα	1.00	1.00	1.00	1.00	1.00	1.00	1.00	1.00	0.80	1.00	1.00
Φορτίο Αισθητό	831	936	988	1021	1040	1053	1066	1073	916	1064	1081
Φορτίο Λανθάνον	825	825	825	825	825	825	825	825	660	825	825
Σύνολο	1656	1761	1813	1846	1865	1878	1891	1898	1576	1889	1906

Δεδομένα Συσκευών (Watt)

Είδος Συσκευής	Συντ. Αισθ.	Συντ. Λανθ.	Αριθμός Συσκευών	Συντελεστής ακτινοβολίας (%)
Υπολογιστής	15.00		28	15

Χρονοδιάγραμμα Συσκευών Χώρου ανά Ώρα

Τίτλος	8 πμ	9 πμ	10 πμ	11 πμ	12 πμ	1 μμ	2 μμ	3 μμ	4 μμ	5 μμ	6 μμ
Χρονοπρόγραμμα	0.40	1.00	1.00	1.00	1.00	1.00	1.00	1.00	1.00	1.00	1.00
Φορτίο Αισθητό	167	399	405	408	409	410	411	412	412	413	413
Φορτίο Λανθάνον	0	0	0	0	0	0	0	0	0	0	0
Σύνολο	167	399	405	408	409	410	411	412	412	413	413

Πρόσθετα Φορτία ανά Ώρα (Watt)

Είδος Φορτίου	8 πμ	9 πμ	10 πμ	11 πμ	12 πμ	1 μμ	2 μμ	3 μμ	4 μμ	5 μμ	6 μμ
Φωτισμός	292	328	347	356	360	363	367	369	316	366	372
Άτομα (Αισθητό)	831	936	988	1021	1040	1053	1066	1073	916	1064	1081
Άτομα (Λανθάνον)	825	825	825	825	825	825	825	825	660	825	825
Άτομα (Σύνολο)	1656	1761	1813	1846	1865	1878	1891	1898	1576	1889	1906
Συσκευές (Αισθητό)	167	399	405	408	409	410	411	412	412	413	413
Συσκευές (Λανθάνον)	0	0	0	0	0	0	0	0	0	0	0
Συσκευές (Σύνολο)	167	399	405	408	409	410	411	412	412	413	413
Χαραμάδες	0	0	0	0	0	0	0	0	0	0	0

Συνολικά Φορτία Χώρου ανά Ώρα (Watt)

Είδος Φορτίου	8 πμ	9 πμ	10 πμ	11 πμ	12 πμ	1 μμ	2 μμ	3 μμ	4 μμ	5 μμ	6 μμ
Αισθητό	1528	1927	2053	2157	2278	2341	2338	2308	2070	2232	2298
Λανθάνον	825	825	825	825	825	825	825	825	660	825	825
Σύνολο	2353	2752	2878	2982	3103	3166	3163	3133	2730	3057	3123

Φορτία Συσκευής Λόγω Αερισμού ανά Ώρα (Watt)

Είδος Φορτίου	8 πμ	9 πμ	10 πμ	11 πμ	12 πμ	1 μμ	2 μμ	3 μμ	4 μμ	5 μμ	6 μμ
Αισθητό	0.00	0.00	0.00	0.00	0.00	0.00	0.00	0.00	0.00	0.00	0.00
Λανθάνον	0.00	0.00	0.00	0.00	0.00	0.00	0.00	0.00	0.00	0.00	0.00
Σύνολο	0.00	0.00	0.00	0.00	0.00	0.00	0.00	0.00	0.00	0.00	0.00

Μέγιστα Φορτία Συσκευής Λόγω Αερισμού (Watt)

Αισθητό : 0
Λανθάνον : 0
Συνολικός όγκος αέρα (m³/h) : 0.00

Επίπεδο : Α ΟΡΟΦΟΣ
Χώρος 39
Ονομασία Εργ. 2.041

Επιφάνειες

Είδ. Επιφ.	Προσανα	k (W/m²K)	Μήκος (m)	Υψος ή Πλάτος (m)	Επιφ. (m²)	Αριθ. Επιφ.	Συν. Επιφ. (m²)	Αφαιρ. Επιφ. (m²)	Επιφ. Υπολ. (m²)	Εσωτ. Σκίαση	Σκίαση Προβ.	Αυθ. Συντ. Σκίασης
E1	E	1.10	1.50	3.60	5.40	1	5.40		5.40			
E1	E	1.10	0.75	3.60	2.70	1	2.70		2.70			
T2	N	0.345	7.00	3.60	25.20	1	25.20	17.87	7.33			
T7	N	0.381	0.30	3.10	0.93	1	0.93		0.93			
T7	N	0.381	7.00	0.50	3.50	1	3.50		3.50			
A2	N	2.607	1.60	0.50	0.80	1	0.80		0.80		ΣΚΙΑ	
A1	N	2.099	1.60	1.60	2.56	1	2.56		2.56		ΣΚΙΑ	
A2	N	2.607	1.60	0.50	0.80	1	0.80		0.80		ΣΚΙΑ	
A1	N	2.099	1.60	1.60	2.56	1	2.56		2.56		ΣΚΙΑ	
A2	N	2.607	1.60	0.50	0.80	1	0.80		0.80		ΣΚΙΑ	
A1	N	2.099	1.60	1.60	2.56	1	2.56		2.56		ΣΚΙΑ	
A2	N	2.607	1.60	0.50	0.80	1	0.80		0.80		ΣΚΙΑ	
A1	N	2.099	1.60	1.60	2.56	1	2.56		2.56		ΣΚΙΑ	
E1	E	1.10	0.55	3.60	1.98	1	1.98		1.98			

Συντελεστές Σκίασης Επιφανειών

Είδ. Επιφ.	Επιφ. Υπολ. (m²)	8 πμ	9 πμ	10 πμ	11 πμ	12 πμ	1 μμ	2 μμ	3 μμ	4 μμ	5 μμ	6 μμ
E1	5.40	0.00	0.00	0.00	0.00	0.00	0.00	0.00	0.00	0.00	0.00	0.00
E1	2.70	0.00	0.00	0.00	0.00	0.00	0.00	0.00	0.00	0.00	0.00	0.00
T2	7.33	1.00	1.00	1.00	1.00	1.00	1.00	1.00	1.00	1.00	1.00	1.00
T7	0.93	1.00	1.00	1.00	1.00	1.00	1.00	1.00	1.00	1.00	1.00	1.00
T7	3.50	1.00	1.00	1.00	1.00	1.00	1.00	1.00	1.00	1.00	1.00	1.00
A2	0.80	0.00	0.00	0.00	0.00	0.00	0.00	0.00	0.00	0.00	0.00	0.00
A1	2.56	0.00	0.00	0.00	0.05	0.18	0.20	0.11	0.00	0.00	0.00	0.00
A2	0.80	0.00	0.00	0.00	0.00	0.00	0.00	0.00	0.00	0.00	0.00	0.00
A1	2.56	0.00	0.00	0.00	0.05	0.18	0.20	0.11	0.00	0.00	0.00	0.00
A2	0.80	0.00	0.00	0.00	0.00	0.00	0.00	0.00	0.00	0.00	0.00	0.00
A1	2.56	0.00	0.00	0.00	0.05	0.18	0.20	0.11	0.00	0.00	0.00	0.00
A2	0.80	0.00	0.00	0.00	0.00	0.00	0.00	0.00	0.00	0.00	0.00	0.00
A1	2.56	0.00	0.00	0.00	0.05	0.18	0.20	0.11	0.00	0.00	0.00	0.00
E1	1.98	0.00	0.00	0.00	0.00	0.00	0.00	0.00	0.00	0.00	0.00	0.00

Φορτία Ανα Επιφάνεια και Ωρα (Watt)

Είδ. Επιφ.	Επιφ. Υπολ. (m²)	8 πμ	9 πμ	10 πμ	11 πμ	12 πμ	1 μμ	2 μμ	3 μμ	4 μμ	5 μμ	6 μμ
E1	5.40	-43	-35	-25	-15	-5	3	8	10	8	4	-3
E1	2.70	-22	-18	-13	-7	-2	2	4	5	4	2	-2
T2	7.33	5	3	2	1	1	2	3	6	8	11	13
T7	0.93	1	0	0	0	0	1	1	1	2	2	2
T7	3.50	2	1	1	1	1	2	3	5	6	7	8
A2	0.80	21	25	30	36	41	45	46	46	44	40	43
A1	2.56	96	106	126	150	192	211	199	178	166	150	167
A2	0.80	21	25	30	36	41	45	46	46	44	40	43
A1	2.56	96	106	126	150	192	211	199	178	166	150	167
A2	0.80	21	25	30	36	41	45	46	46	44	40	43
A1	2.56	96	106	126	150	192	211	199	178	166	150	167
A2	0.80	21	25	30	36	41	45	46	46	44	40	43
A1	2.56	96	106	126	150	192	211	199	178	166	150	167
E1	1.98	-16	-13	-9	-5	-2	1	3	4	3	1	-1
		394	464	580	717	928	1035	1003	927	867	786	859

Επίπεδο : Α ΟΡΟΦΟΣ
Χώρος 39
Ονομασία Εργ. 2.041

Δεδομένα Φωτισμού (Watt)

Είδος Φωτισμού	Συντ.	Ισχύς (W)	Σύνολο	Συντελεστής ακτινοβολίας (%)
Φθορισμού γενικά	1.00	989	989	59

Χρονοδιάγραμμα Φωτισμού Χώρου ανά Ώρα

Τίτλος	8 πμ	9 πμ	10 πμ	11 πμ	12 πμ	1 μμ	2 μμ	3 μμ	4 μμ	5 μμ	6 μμ
Χρονοπρόγραμμα	1.00	1.00	1.00	1.00	1.00	1.00	1.00	1.00	0.80	1.00	1.00
Φορτίο	744	837	884	908	919	925	937	943	805	934	950

Δεδομένα Ατόμων (Watt)

Βαθμός Ενεργητικότητας	Συντ. Αισθ.	Συντ. Λανθ.	Αριθμός Ατόμων	Συντελεστής ακτινοβολίας (%)
Τυπική εργασία γραφείου	75.00	55.00	30	58

Χρονοδιάγραμμα Ατόμων Χώρου ανά Ώρα

Τίτλος	8 πμ	9 πμ	10 πμ	11 πμ	12 πμ	1 μμ	2 μμ	3 μμ	4 μμ	5 μμ	6 μμ
Χρονοπρόγραμμα	1.00	1.00	1.00	1.00	1.00	1.00	1.00	1.00	0.80	1.00	1.00
Φορτίο Αισθητό	1663	1872	1976	2041	2080	2106	2133	2146	1831	2127	2161
Φορτίο Λανθάνον	1650	1650	1650	1650	1650	1650	1650	1650	1320	1650	1650
Σύνολο	3313	3522	3626	3691	3730	3756	3783	3796	3151	3777	3811

Δεδομένα Συσκευών (Watt)

Είδος Συσκευής	Συντ. Αισθ.	Συντ. Λανθ.	Αριθμός Συσκευών	Συντελεστής ακτινοβολίας (%)
Υπολογιστής	15.00		71	15

Χρονοδιάγραμμα Συσκευών Χώρου ανά Ώρα

Τίτλος	8 πμ	9 πμ	10 πμ	11 πμ	12 πμ	1 μμ	2 μμ	3 μμ	4 μμ	5 μμ	6 μμ
Χρονοπρόγραμμα	0.40	1.00	1.00	1.00	1.00	1.00	1.00	1.00	1.00	1.00	1.00
Φορτίο Αισθητό	427	1017	1033	1040	1044	1047	1049	1051	1052	1053	1054
Φορτίο Λανθάνον	0	0	0	0	0	0	0	0	0	0	0
Σύνολο	427	1017	1033	1040	1044	1047	1049	1051	1052	1053	1054

Πρόσθετα Φορτία ανά Ώρα (Watt)

Είδος Φορτίου	8 πμ	9 πμ	10 πμ	11 πμ	12 πμ	1 μμ	2 μμ	3 μμ	4 μμ	5 μμ	6 μμ
Φωτισμός	744	837	884	908	919	925	937	943	805	934	950
Άτομα (Αισθητό)	1663	1872	1976	2041	2080	2106	2133	2146	1831	2127	2161
Άτομα (Λανθάνον)	1650	1650	1650	1650	1650	1650	1650	1650	1320	1650	1650
Άτομα (Σύνολο)	3313	3522	3626	3691	3730	3756	3783	3796	3151	3777	3811
Συσκευές (Αισθητό)	427	1017	1033	1040	1044	1047	1049	1051	1052	1053	1054
Συσκευές (Λανθάνον)	0	0	0	0	0	0	0	0	0	0	0
Συσκευές (Σύνολο)	427	1017	1033	1040	1044	1047	1049	1051	1052	1053	1054
Χαραμάδες	0	0	0	0	0	0	0	0	0	0	0

Επίπεδο : Α ΟΡΟΦΟΣ

Χώρος 39

Ονομασία Εργ. 2.041

Συνολικά Φορτία Χώρου ανά Ώρα (Watt)

Είδος Φορτίου	8 πμ	9 πμ	10 πμ	11 πμ	12 πμ	1 μμ	2 μμ	3 μμ	4 μμ	5 μμ	6 μμ
Αισθητό	3228	4190	4473	4706	4972	5113	5121	5066	4556	4900	5024
Λανθάνον	1650	1650	1650	1650	1650	1650	1650	1650	1320	1650	1650
Σύνολο	4878	5840	6123	6356	6622	6763	6771	6716	5876	6550	6674

Φορτία Συσκευής Λόγω Αερισμού ανά Ώρα (Watt)

Είδος Φορτίου	8 πμ	9 πμ	10 πμ	11 πμ	12 πμ	1 μμ	2 μμ	3 μμ	4 μμ	5 μμ	6 μμ
Αισθητό	0.00	0.00	0.00	0.00	0.00	0.00	0.00	0.00	0.00	0.00	0.00
Λανθάνον	0.00	0.00	0.00	0.00	0.00	0.00	0.00	0.00	0.00	0.00	0.00
Σύνολο	0.00	0.00	0.00	0.00	0.00	0.00	0.00	0.00	0.00	0.00	0.00

Μέγιστα Φορτία Συσκευής Λόγω Αερισμού (Watt)

Αισθητό : 0
Λανθάνον : 0
Συνολικός όγκος αέρα (m³/h) : 0.00

Επίπεδο : Α ΟΡΟΦΟΣ
Χώρος 40
Ονομασία Εργ. 2.042

Επιφάνειες

Είδ. Επιφ.	Προσανα	k (W/m²K)	Μήκος (m)	Υψος ή Πλάτος (m)	Επιφ. (m²)	Αριθ. Επιφ.	Συν. Επιφ. (m²)	Αφαιρ. Επιφ. (m²)	Επιφ. Υπολ. (m²)	Εσωτ. Σκίαση	Σκίαση Προβ.	Αυθ. Συντ. Σκίασης
E1	E	1.10	1.50	3.60	5.40	1	5.40		5.40			
E1	E	1.10	0.75	3.60	2.70	1	2.70		2.70			
T2	N	0.345	3.45	3.60	12.42	1	12.42	8.91	3.51			
T7	N	0.381	0.05	3.10	0.15	1	0.15		0.15			
T7	N	0.381	0.10	3.10	0.31	1	0.31		0.31			
T7	N	0.381	3.45	0.50	1.73	1	1.73		1.73			
A2	N	2.607	1.60	0.50	0.80	1	0.80		0.80			
A1	N	2.099	1.60	1.60	2.56	1	2.56		2.56			
A2	N	2.607	1.60	0.50	0.80	1	0.80		0.80			
A1	N	2.099	1.60	1.60	2.56	1	2.56		2.56			
E1	E	1.10	0.55	3.60	1.98	1	1.98		1.98			

Συντελεστές Σκίασης Επιφανειών

Είδ. Επιφ.	Επιφ. Υπολ. (m²)	8 πμ	9 πμ	10 πμ	11 πμ	12 πμ	1 μμ	2 μμ	3 μμ	4 μμ	5 μμ	6 μμ
E1	5.40	0.00	0.00	0.00	0.00	0.00	0.00	0.00	0.00	0.00	0.00	0.00
E1	2.70	0.00	0.00	0.00	0.00	0.00	0.00	0.00	0.00	0.00	0.00	0.00
T2	3.51	1.00	1.00	1.00	1.00	1.00	1.00	1.00	1.00	1.00	1.00	1.00
T7	0.15	1.00	1.00	1.00	1.00	1.00	1.00	1.00	1.00	1.00	1.00	1.00
T7	0.31	1.00	1.00	1.00	1.00	1.00	1.00	1.00	1.00	1.00	1.00	1.00
T7	1.73	1.00	1.00	1.00	1.00	1.00	1.00	1.00	1.00	1.00	1.00	1.00
A2	0.80	1.00	1.00	1.00	1.00	1.00	1.00	1.00	1.00	1.00	1.00	1.00
A1	2.56	1.00	1.00	1.00	1.00	1.00	1.00	1.00	1.00	1.00	1.00	1.00
A2	0.80	1.00	1.00	1.00	1.00	1.00	1.00	1.00	1.00	1.00	1.00	1.00
A1	2.56	1.00	1.00	1.00	1.00	1.00	1.00	1.00	1.00	1.00	1.00	1.00
E1	1.98	0.00	0.00	0.00	0.00	0.00	0.00	0.00	0.00	0.00	0.00	0.00

Φορτία Ανα Επιφάνεια και Ωρα (Watt)

Είδ. Επιφ.	Επιφ. Υπολ. (m²)	8 πμ	9 πμ	10 πμ	11 πμ	12 πμ	1 μμ	2 μμ	3 μμ	4 μμ	5 μμ	6 μμ
E1	5.40	-43	-35	-25	-15	-5	3	8	10	8	4	-3
E1	2.70	-22	-18	-13	-7	-2	2	4	5	4	2	-2
T2	3.51	2	1	1	1	1	1	2	3	4	5	6
T7	0.15	0	0	0	0	0	0	0	0	0	0	0
T7	0.31	0	0	0	0	0	0	0	0	1	1	1
T7	1.73	1	1	1	0	1	1	2	2	3	4	4
A2	0.80	14	25	46	70	89	98	95	80	60	46	35
A1	2.56	64	106	190	286	360	391	374	313	231	172	128
A2	0.80	14	25	46	70	89	98	95	80	60	46	35
A1	2.56	64	106	190	286	360	391	374	313	231	172	128
E1	1.98	-16	-13	-9	-5	-2	1	3	4	3	1	-1
		77	198	426	686	891	987	957	812	605	452	331

Δεδομένα Φωτισμού (Watt)

Είδος Φωτισμού	Συντ.	Ισχύς (W)	Σύνολο	Συντελεστής ακτινοβολίας (%)
Φθορισμού γενικά	1.00	825	825	59

Χρονοδιάγραμμα Φωτισμού Χώρου ανά Ωρα

Τίτλος	8 πμ	9 πμ	10 πμ	11 πμ	12 πμ	1 μμ	2 μμ	3 μμ	4 μμ	5 μμ	6 μμ
Χρονοπρόγραμμα	1.00	1.00	1.00	1.00	1.00	1.00	1.00	1.00	0.80	1.00	1.00

Επίπεδο : Α ΟΡΟΦΟΣ
Χώρος 40
Ονομασία Εργ. 2.042

Τίτλος	8 πμ	9 πμ	10 πμ	11 πμ	12 πμ	1 μμ	2 μμ	3 μμ	4 μμ	5 μμ	6 μμ
Φορτίο	621	699	738	757	767	772	781	786	672	779	792

Δεδομένα Ατόμων (Watt)

Βαθμός Ενεργητικότητας	Συντ. Αισθ.	Συντ. Λανθ.	Αριθμός Ατόμων	Συντελεστής ακτινοβολίας (%)
Τυπική εργασία γραφείου	75.00	55.00	20	58

Χρονοδιάγραμμα Ατόμων Χώρου ανά Ωρα

Τίτλος	8 πμ	9 πμ	10 πμ	11 πμ	12 πμ	1 μμ	2 μμ	3 μμ	4 μμ	5 μμ	6 μμ
Χρονοπρόγραμμα	1.00	1.00	1.00	1.00	1.00	1.00	1.00	1.00	0.80	1.00	1.00
Φορτίο Αισθητό	1109	1248	1317	1361	1387	1404	1422	1430	1221	1418	1441
Φορτίο Λανθάνον	1100	1100	1100	1100	1100	1100	1100	1100	880	1100	1100
Σύνολο	2209	2348	2417	2461	2487	2504	2522	2530	2101	2518	2541

Δεδομένα Συσκευών (Watt)

Είδος Συσκευής	Συντ. Αισθ.	Συντ. Λανθ.	Αριθμός Συσκευών	Συντελεστής ακτινοβολίας (%)
Υπολογιστής	15.00		59	15

Χρονοδιάγραμμα Συσκευών Χώρου ανά Ωρα

Τίτλος	8 πμ	9 πμ	10 πμ	11 πμ	12 πμ	1 μμ	2 μμ	3 μμ	4 μμ	5 μμ	6 μμ
Χρονοπρόγραμμα	0.40	1.00	1.00	1.00	1.00	1.00	1.00	1.00	1.00	1.00	1.00
Φορτίο Αισθητό	356	849	861	868	871	873	875	877	877	878	879
Φορτίο Λανθάνον	0	0	0	0	0	0	0	0	0	0	0
Σύνολο	356	849	861	868	871	873	875	877	877	878	879

Πρόσθετα Φορτία ανά Ωρα (Watt)

Είδος Φορτίου	8 πμ	9 πμ	10 πμ	11 πμ	12 πμ	1 μμ	2 μμ	3 μμ	4 μμ	5 μμ	6 μμ
Φωτισμός	621	699	738	757	767	772	781	786	672	779	792
Άτομα (Αισθητό)	1109	1248	1317	1361	1387	1404	1422	1430	1221	1418	1441
Άτομα (Λανθάνον)	1100	1100	1100	1100	1100	1100	1100	1100	880	1100	1100
Άτομα (Σύνολο)	2209	2348	2417	2461	2487	2504	2522	2530	2101	2518	2541
Συσκευές (Αισθητό)	356	849	861	868	871	873	875	877	877	878	879
Συσκευές (Λανθάνον)	0	0	0	0	0	0	0	0	0	0	0
Συσκευές (Σύνολο)	356	849	861	868	871	873	875	877	877	878	879
Χαραμάδες	0	0	0	0	0	0	0	0	0	0	0

Συνολικά Φορτία Χώρου ανά Ωρα (Watt)

Είδος Φορτίου	8 πμ	9 πμ	10 πμ	11 πμ	12 πμ	1 μμ	2 μμ	3 μμ	4 μμ	5 μμ	6 μμ
Αισθητό	2162	2993	3342	3672	3916	4036	4035	3905	3375	3527	3443
Λανθάνον	1100	1100	1100	1100	1100	1100	1100	1100	880	1100	1100
Σύνολο	3262	4093	4442	4772	5016	5136	5135	5005	4255	4627	4543

Επίπεδο : Α ΟΡΟΦΟΣ

Χώρος 40

Ονομασία Εργ. 2.042

Φορτία Συσκευής Λόγω Αερισμού ανά Ώρα (Watt)

Είδος Φορτίου	8 πμ	9 πμ	10 πμ	11 πμ	12 πμ	1 μμ	2 μμ	3 μμ	4 μμ	5 μμ	6 μμ
Αισθητό	0.00	0.00	0.00	0.00	0.00	0.00	0.00	0.00	0.00	0.00	0.00
Λανθάνον	0.00	0.00	0.00	0.00	0.00	0.00	0.00	0.00	0.00	0.00	0.00
Σύνολο	0.00	0.00	0.00	0.00	0.00	0.00	0.00	0.00	0.00	0.00	0.00

Μέγιστα Φορτία Συσκευής Λόγω Αερισμού (Watt)

Αισθητό : 0
Λανθάνον : 0
Συνολικός όγκος αέρα (m³/h) : 0.00

Επίπεδο : Α ΟΡΟΦΟΣ
Χώρος 41
Ονομασία Γρ. 2.043

Επιφάνειες

Είδ. Επιφ.	Προσανα	k (W/m²K)	Μήκος (m)	Υψος ή Πλάτος (m)	Επιφ. (m²)	Αριθ. Επιφ.	Συν. Επιφ. (m²)	Αφαιρ. Επιφ. (m²)	Επιφ. Υπολ. (m²)	Εσωτ. Σκίαση	Σκίαση Προβ.	Αυθ. Συντ. Σκίασης
T2	N	0.345	3.45	3.60	12.42	1	12.42	8.91	3.51			
T7	N	0.381	0.05	3.10	0.15	1	0.15		0.15			
T7	N	0.381	0.10	3.10	0.31	1	0.31		0.31			
T7	N	0.381	3.45	0.50	1.73	1	1.73		1.73			
A2	N	2.607	1.60	0.50	0.80	1	0.80		0.80		ΣΚΙΑ	
A1	N	2.099	1.60	1.60	2.56	1	2.56		2.56		ΣΚΙΑ	
A2	N	2.607	1.60	0.50	0.80	1	0.80		0.80		ΣΚΙΑ	
A1	N	2.099	1.60	1.60	2.56	1	2.56		2.56		ΣΚΙΑ	

Συντελεστές Σκίασης Επιφανειών

Είδ. Επιφ.	Επιφ. Υπολ. (m²)	8 πμ	9 πμ	10 πμ	11 πμ	12 πμ	1 μμ	2 μμ	3 μμ	4 μμ	5 μμ	6 μμ
T2	3.51	1.00	1.00	1.00	1.00	1.00	1.00	1.00	1.00	1.00	1.00	1.00
T7	0.15	1.00	1.00	1.00	1.00	1.00	1.00	1.00	1.00	1.00	1.00	1.00
T7	0.31	1.00	1.00	1.00	1.00	1.00	1.00	1.00	1.00	1.00	1.00	1.00
T7	1.73	1.00	1.00	1.00	1.00	1.00	1.00	1.00	1.00	1.00	1.00	1.00
A2	0.80	0.00	0.00	0.00	0.00	0.00	0.00	0.00	0.00	0.00	0.00	0.00
A1	2.56	0.00	0.00	0.00	0.05	0.18	0.20	0.11	0.00	0.00	0.00	0.00
A2	0.80	0.00	0.00	0.00	0.00	0.00	0.00	0.00	0.00	0.00	0.00	0.00
A1	2.56	0.00	0.00	0.00	0.05	0.18	0.20	0.11	0.00	0.00	0.00	0.00

Φορτία Ανα Επιφάνεια και Ωρα (Watt)

Είδ. Επιφ.	Επιφ. Υπολ. (m²)	8 πμ	9 πμ	10 πμ	11 πμ	12 πμ	1 μμ	2 μμ	3 μμ	4 μμ	5 μμ	6 μμ
T2	3.51	2	1	1	1	1	1	2	3	4	5	6
T7	0.15	0	0	0	0	0	0	0	0	0	0	0
T7	0.31	0	0	0	0	0	0	0	0	1	1	1
T7	1.73	1	1	1	0	1	1	2	2	3	4	4
A2	0.80	21	25	30	36	41	45	46	46	44	40	43
A1	2.56	96	106	126	150	192	211	199	178	166	150	167
A2	0.80	21	25	30	36	41	45	46	46	44	40	43
A1	2.56	96	106	126	150	192	211	199	178	166	150	167
		237	265	314	372	468	514	494	454	426	389	432

Δεδομένα Φωτισμού (Watt)

Είδος Φωτισμού	Συντ.	Ισχύς (W)	Σύνολο	Συντελεστής ακτινοβολίας (%)
Φθορισμού γενικά	1.00	158	158	59

Χρονοδιάγραμμα Φωτισμού Χώρου ανά Ωρα

Τίτλος	8 πμ	9 πμ	10 πμ	11 πμ	12 πμ	1 μμ	2 μμ	3 μμ	4 μμ	5 μμ	6 μμ
Χρονοπρόγραμμα	1.00	1.00	1.00	1.00	1.00	1.00	1.00	1.00	0.80	1.00	1.00
Φορτίο	119	134	141	145	147	148	150	150	129	149	152

Δεδομένα Ατόμων (Watt)

Βαθμός Ενεργητικότητας	Συντ. Αισθ.	Συντ. Λανθ.	Αριθμός Ατόμων	Συντελεστής ακτινοβολίας (%)
Τυπική εργασία γραφείου	75.00	55.00	2	58

Επίπεδο : Α ΟΡΟΦΟΣ
Χώρος 41
Ονομασία Γρ. 2.043

Χρονοδιάγραμμα Ατόμων Χώρου ανά Ώρα

Τίτλος	8 πμ	9 πμ	10 πμ	11 πμ	12 πμ	1 μμ	2 μμ	3 μμ	4 μμ	5 μμ	6 μμ
Χρονοπρόγραμμα	1.00	1.00	1.00	1.00	1.00	1.00	1.00	1.00	0.80	1.00	1.00
Φορτίο Αισθητό	111	125	132	136	139	140	142	143	122	142	144
Φορτίο Λανθάνον	110	110	110	110	110	110	110	110	88	110	110
Σύνολο	221	235	242	246	249	250	252	253	210	252	254

Δεδομένα Συσκευών (Watt)

Είδος Συσκευής	Συντ. Αισθ.	Συντ. Λανθ.	Αριθμός Συσκευών	Συντελεστής ακτινοβολίας (%)
Υπολογιστής	15.00		11	15

Χρονοδιάγραμμα Συσκευών Χώρου ανά Ώρα

Τίτλος	8 πμ	9 πμ	10 πμ	11 πμ	12 πμ	1 μμ	2 μμ	3 μμ	4 μμ	5 μμ	6 μμ
Χρονοπρόγραμμα	0.40	1.00	1.00	1.00	1.00	1.00	1.00	1.00	1.00	1.00	1.00
Φορτίο Αισθητό	68	162	165	166	167	167	167	168	168	168	168
Φορτίο Λανθάνον	0	0	0	0	0	0	0	0	0	0	0
Σύνολο	68	162	165	166	167	167	167	168	168	168	168

Πρόσθετα Φορτία ανά Ώρα (Watt)

Είδος Φορτίου	8 πμ	9 πμ	10 πμ	11 πμ	12 πμ	1 μμ	2 μμ	3 μμ	4 μμ	5 μμ	6 μμ
Φωτισμός	119	134	141	145	147	148	150	150	129	149	152
Άτομα (Αισθητό)	111	125	132	136	139	140	142	143	122	142	144
Άτομα (Λανθάνον)	110	110	110	110	110	110	110	110	88	110	110
Άτομα (Σύνολο)	221	235	242	246	249	250	252	253	210	252	254
Συσκευές (Αισθητό)	68	162	165	166	167	167	167	168	168	168	168
Συσκευές (Λανθάνον)	0	0	0	0	0	0	0	0	0	0	0
Συσκευές (Σύνολο)	68	162	165	166	167	167	167	168	168	168	168
Χαραμάδες	0	0	0	0	0	0	0	0	0	0	0

Συνολικά Φορτία Χώρου ανά Ώρα (Watt)

Είδος Φορτίου	8 πμ	9 πμ	10 πμ	11 πμ	12 πμ	1 μμ	2 μμ	3 μμ	4 μμ	5 μμ	6 μμ
Αισθητό	535	685	752	819	921	970	953	915	844	848	896
Λανθάνον	110	110	110	110	110	110	110	110	88	110	110
Σύνολο	645	795	862	929	1031	1080	1063	1025	932	958	1006

Φορτία Συσκευής Λόγω Αερισμού ανά Ώρα (Watt)

Είδος Φορτίου	8 πμ	9 πμ	10 πμ	11 πμ	12 πμ	1 μμ	2 μμ	3 μμ	4 μμ	5 μμ	6 μμ
Αισθητό	0.00	0.00	0.00	0.00	0.00	0.00	0.00	0.00	0.00	0.00	0.00
Λανθάνον	0.00	0.00	0.00	0.00	0.00	0.00	0.00	0.00	0.00	0.00	0.00
Σύνολο	0.00	0.00	0.00	0.00	0.00	0.00	0.00	0.00	0.00	0.00	0.00

Μέγιστα Φορτία Συσκευής Λόγω Αερισμού (Watt)

Αισθητό : 0
Λανθάνον : 0
Συνολικός όγκος αέρα (m³/h) : 0.00

Επίπεδο : Α ΟΡΟΦΟΣ
Χώρος 42
Ονομασία Εργ. 2.044

Επιφάνειες

Είδ. Επιφ.	Προσανα	k (W/m²K)	Μήκος (m)	Υψος ή Πλάτος (m)	Επιφ. (m²)	Αριθ. Επιφ.	Συν. Επιφ. (m²)	Αφαιρ. Επιφ. (m²)	Επιφ. Υπολ. (m²)	Εσωτ. Σκίαση	Σκίαση Προβ.	Αυθ. Συντ. Σκίασης
T2	N	0.345	6.95	3.60	25.02	1	25.02	17.84	7.18			
T7	N	0.381	0.30	3.10	0.93	1	0.93		0.93			
T7	N	0.381	6.95	0.50	3.47	1	3.47		3.47			
A2	N	2.607	1.60	0.50	0.80	1	0.80		0.80		ΣΚΙΑ	
A1	N	2.099	1.60	1.60	2.56	1	2.56		2.56		ΣΚΙΑ	
A2	N	2.607	1.60	0.50	0.80	1	0.80		0.80		ΣΚΙΑ	
A1	N	2.099	1.60	1.60	2.56	1	2.56		2.56		ΣΚΙΑ	
A2	N	2.607	1.60	0.50	0.80	1	0.80		0.80			
A1	N	2.099	1.60	1.60	2.56	1	2.56		2.56		ΣΚΙΑ	
A2	N	2.607	1.60	0.50	0.80	1	0.80		0.80			
A1	N	2.099	1.60	1.60	2.56	1	2.56		2.56		ΣΚΙΑ	
T2	A	0.345	6.60	3.60	23.76	1	23.76	4.54	19.22			
T7	A	0.381	0.30	3.10	0.93	1	0.93		0.93			
T7	A	0.381	0.10	3.10	0.31	1	0.31		0.31			
T7	A	0.381	6.60	0.50	3.30	1	3.30		3.30			
T1	A	0.398	0.95	3.60	3.42	1	3.42	1.09	2.33			
T7	A	0.381	0.20	3.10	0.62	1	0.62		0.62			
T7	A	0.381	0.95	0.50	0.47	1	0.47		0.47			
Δ1	Π	0.387	1.00	25.29	25.29	1	25.29		25.29			

Συντελεστές Σκίασης Επιφανειών

Είδ. Επιφ.	Επιφ. Υπολ. (m²)	8 πμ	9 πμ	10 πμ	11 πμ	12 πμ	1 μμ	2 μμ	3 μμ	4 μμ	5 μμ	6 μμ
T2	7.18	1.00	1.00	1.00	1.00	1.00	1.00	1.00	1.00	1.00	1.00	1.00
T7	0.93	1.00	1.00	1.00	1.00	1.00	1.00	1.00	1.00	1.00	1.00	1.00
T7	3.47	1.00	1.00	1.00	1.00	1.00	1.00	1.00	1.00	1.00	1.00	1.00
A2	0.80	0.00	0.00	0.00	0.00	0.00	0.00	0.00	0.00	0.00	0.00	0.00
A1	2.56	0.00	0.00	0.00	0.05	0.18	0.20	0.11	0.00	0.00	0.00	0.00
A2	0.80	0.00	0.00	0.00	0.00	0.00	0.00	0.00	0.00	0.00	0.00	0.00
A1	2.56	0.00	0.00	0.00	0.05	0.18	0.20	0.11	0.00	0.00	0.00	0.00
A2	0.80	1.00	1.00	1.00	1.00	1.00	1.00	1.00	1.00	1.00	1.00	1.00
A1	2.56	0.00	0.00	0.00	0.10	0.23	0.25	0.16	0.00	0.00	0.00	0.00
A2	0.80	1.00	1.00	1.00	1.00	1.00	1.00	1.00	1.00	1.00	1.00	1.00
A1	2.56	0.00	0.00	0.00	0.10	0.23	0.25	0.16	0.00	0.00	0.00	0.00
T2	19.22	1.00	1.00	1.00	1.00	1.00	1.00	1.00	1.00	1.00	1.00	1.00
T7	0.93	1.00	1.00	1.00	1.00	1.00	1.00	1.00	1.00	1.00	1.00	1.00
T7	0.31	1.00	1.00	1.00	1.00	1.00	1.00	1.00	1.00	1.00	1.00	1.00
T7	3.30	1.00	1.00	1.00	1.00	1.00	1.00	1.00	1.00	1.00	1.00	1.00
T1	2.33	1.00	1.00	1.00	1.00	1.00	1.00	1.00	1.00	1.00	1.00	1.00
T7	0.62	1.00	1.00	1.00	1.00	1.00	1.00	1.00	1.00	1.00	1.00	1.00
T7	0.47	1.00	1.00	1.00	1.00	1.00	1.00	1.00	1.00	1.00	1.00	1.00
Δ1	25.29	0.00	0.00	0.00	0.00	0.00	0.00	0.00	0.00	0.00	0.00	0.00

Φορτία Ανα Επιφάνεια και Ωρα (Watt)

Είδ. Επιφ.	Επιφ. Υπολ. (m²)	8 πμ	9 πμ	10 πμ	11 πμ	12 πμ	1 μμ	2 μμ	3 μμ	4 μμ	5 μμ	6 μμ
T2	7.18	4	3	2	1	1	2	3	5	8	11	13
T7	0.93	1	0	0	0	0	1	1	1	2	2	2
T7	3.47	2	1	1	1	1	2	3	4	6	7	8
A2	0.80	21	25	30	36	41	45	46	46	44	40	43
A1	2.56	96	106	126	150	192	211	199	178	166	150	167
A2	0.80	21	25	30	36	41	45	46	46	44	40	43
A1	2.56	96	106	126	150	192	211	199	178	166	150	167
A2	0.80	14	25	46	70	89	98	95	80	60	46	35
A1	2.56	96	106	126	157	202	223	209	181	167	151	167

Επίπεδο : Α ΟΡΟΦΟΣ
Χώρος 42
Ονομασία Εργ. 2.044

Είδ. Επιφ.	Επιφ. Υπολ. (m²)	8 πμ	9 πμ	10 πμ	11 πμ	12 πμ	1 μμ	2 μμ	3 μμ	4 μμ	5 μμ	6 μμ
A2	0.80	14	25	46	70	89	98	95	80	60	46	35
A1	2.56	96	106	126	157	202	223	209	181	167	151	167
T2	19.22	13	11	13	17	23	29	36	42	47	51	54
T7	0.93	1	1	1	1	2	2	2	3	3	3	3
T7	0.31	0	0	0	0	1	1	1	1	1	1	1
T7	3.30	2	2	3	4	6	7	8	9	10	10	10
T1	2.33	2	2	2	2	3	4	5	6	7	7	7
T7	0.62	0	0	1	1	1	1	2	2	2	2	2
T7	0.47	0	0	0	1	1	1	1	1	1	1	1
Δ1	25.29	-22	-9	7	25	41	54	62	66	62	55	44
		456	537	686	880	1131	1259	1223	1111	1020	922	970

Δεδομένα Φωτισμού (Watt)

Είδος Φωτισμού	Συντ.	Ισχύς (W)	Σύνολο	Συντελεστής ακτινοβολίας (%)
Φθορισμού γενικά	1.00	863	863	59

Χρονοδιάγραμμα Φωτισμού Χώρου ανά Ώρα

Τίτλος	8 πμ	9 πμ	10 πμ	11 πμ	12 πμ	1 μμ	2 μμ	3 μμ	4 μμ	5 μμ	6 μμ
Χρονοπρόγραμμα	1.00	1.00	1.00	1.00	1.00	1.00	1.00	1.00	0.80	1.00	1.00
Φορτίο	649	730	771	792	802	807	817	822	702	815	828

Δεδομένα Ατόμων (Watt)

Βαθμός Ενεργητικότητας	Συντ. Αισθ.	Συντ. Λανθ.	Αριθμός Ατόμων	Συντελεστής ακτινοβολίας (%)
Τυπική εργασία γραφείου	75.00	55.00	25	58

Χρονοδιάγραμμα Ατόμων Χώρου ανά Ώρα

Τίτλος	8 πμ	9 πμ	10 πμ	11 πμ	12 πμ	1 μμ	2 μμ	3 μμ	4 μμ	5 μμ	6 μμ
Χρονοπρόγραμμα	1.00	1.00	1.00	1.00	1.00	1.00	1.00	1.00	0.80	1.00	1.00
Φορτίο Αισθητό	1386	1560	1647	1701	1734	1755	1777	1788	1526	1773	1801
Φορτίο Λανθάνον	1375	1375	1375	1375	1375	1375	1375	1375	1100	1375	1375
Σύνολο	2761	2935	3022	3076	3109	3130	3152	3163	2626	3148	3176

Δεδομένα Συσκευών (Watt)

Είδος Συσκευής	Συντ. Αισθ.	Συντ. Λανθ.	Αριθμός Συσκευών	Συντελεστής ακτινοβολίας (%)
Υπολογιστής	15.00		62	15

Χρονοδιάγραμμα Συσκευών Χώρου ανά Ώρα

Τίτλος	8 πμ	9 πμ	10 πμ	11 πμ	12 πμ	1 μμ	2 μμ	3 μμ	4 μμ	5 μμ	6 μμ
Χρονοπρόγραμμα	0.40	1.00	1.00	1.00	1.00	1.00	1.00	1.00	1.00	1.00	1.00
Φορτίο Αισθητό	372	887	901	907	911	913	915	917	917	918	919
Φορτίο Λανθάνον	0	0	0	0	0	0	0	0	0	0	0
Σύνολο	372	887	901	907	911	913	915	917	917	918	919

Επίπεδο : Α ΟΡΟΦΟΣ
Χώρος 42
Ονομασία Εργ. 2.044

Πρόσθετα Φορτία ανά Ωρα (Watt)

Είδος Φορτίου	8 πμ	9 πμ	10 πμ	11 πμ	12 πμ	1 μμ	2 μμ	3 μμ	4 μμ	5 μμ	6 μμ
Φωτισμός	649	730	771	792	802	807	817	822	702	815	828
Άτομα (Αισθητό)	1386	1560	1647	1701	1734	1755	1777	1788	1526	1773	1801
Άτομα (Λανθάνον)	1375	1375	1375	1375	1375	1375	1375	1375	1100	1375	1375
Άτομα (Σύνολο)	2761	2935	3022	3076	3109	3130	3152	3163	2626	3148	3176
Συσκευές (Αισθητό)	372	887	901	907	911	913	915	917	917	918	919
Συσκευές (Λανθάνον)	0	0	0	0	0	0	0	0	0	0	0
Συσκευές (Σύνολο)	372	887	901	907	911	913	915	917	917	918	919
Χαραμάδες	0	0	0	0	0	0	0	0	0	0	0

Συνολικά Φορτία Χώρου ανά Ωρα (Watt)

Είδος Φορτίου	8 πμ	9 πμ	10 πμ	11 πμ	12 πμ	1 μμ	2 μμ	3 μμ	4 μμ	5 μμ	6 μμ
Αισθητό	2863	3715	4005	4280	4577	4734	4732	4638	4166	4428	4518
Λανθάνον	1375	1375	1375	1375	1375	1375	1375	1375	1100	1375	1375
Σύνολο	4238	5090	5380	5655	5952	6109	6107	6013	5266	5803	5893

Φορτία Συσκευής Λόγω Αερισμού ανά Ωρα (Watt)

Είδος Φορτίου	8 πμ	9 πμ	10 πμ	11 πμ	12 πμ	1 μμ	2 μμ	3 μμ	4 μμ	5 μμ	6 μμ
Αισθητό	0.00	0.00	0.00	0.00	0.00	0.00	0.00	0.00	0.00	0.00	0.00
Λανθάνον	0.00	0.00	0.00	0.00	0.00	0.00	0.00	0.00	0.00	0.00	0.00
Σύνολο	0.00	0.00	0.00	0.00	0.00	0.00	0.00	0.00	0.00	0.00	0.00

Μέγιστα Φορτία Συσκευής Λόγω Αερισμού (Watt)

Αισθητό : 0
Λανθάνον : 0
Συνολικός όγκος αέρα (m³/h) : 0.00

Επίπεδο : Α ΟΡΟΦΟΣ
Χώρος 43
Ονομασία Διαρ. 2.027

Επιφάνειες

Είδ. Επιφ.	Προσανα	k (W/m²K)	Μήκος (m)	Υψος ή Πλάτος (m)	Επιφ. (m²)	Αριθ. Επιφ.	Συν. Επιφ. (m²)	Αφαιρ. Επιφ. (m²)	Επιφ. Υπολ. (m²)	Εσωτ. Σκίαση	Σκίαση Προβ.	Αυθ. Συντ. Σκίασης
E1	E	1.10	0.80	3.60	2.88	1	2.88		2.88			
E1	E	1.10	1.50	3.60	5.40	1	5.40		5.40			
E1	E	1.10	0.80	3.60	2.88	1	2.88		2.88			
E1	E	1.10	0.80	3.60	2.88	1	2.88		2.88			
E1	E	1.10	1.50	3.60	5.40	1	5.40		5.40			
E1	E	1.10	0.80	3.60	2.88	1	2.88		2.88			
E1	E	1.10	0.80	3.60	2.88	1	2.88		2.88			
E1	E	1.10	1.50	3.60	5.40	1	5.40		5.40			
E1	E	1.10	0.80	3.60	2.88	1	2.88		2.88			
E1	E	1.10	0.80	3.60	2.88	1	2.88		2.88			
E1	E	1.10	1.50	3.60	5.40	1	5.40		5.40			
E1	E	1.10	0.80	3.60	2.88	1	2.88		2.88			
E1	E	1.10	0.80	3.60	2.88	1	2.88		2.88			
E1	E	1.10	1.50	3.60	5.40	1	5.40		5.40			
E1	E	1.10	0.80	3.60	2.88	1	2.88		2.88			
E1	E	1.10	0.80	3.60	2.88	1	2.88		2.88			
E1	E	1.10	1.50	3.60	5.40	1	5.40		5.40			
E1	E	1.10	0.80	3.60	2.88	1	2.88		2.88			
E1	E	1.10	0.80	3.60	2.88	1	2.88		2.88			
E1	E	1.10	1.50	3.60	5.40	1	5.40		5.40			
E1	E	1.10	0.80	3.60	2.88	1	2.88		2.88			
T1	A	0.398	3.40	3.60	12.24	1	12.24	12.41				
T7	A	0.381	0.10	3.10	0.31	1	0.31		0.31			
T7	A	0.381	3.40	0.50	1.70	1	1.70		1.70			
A4	A	1.978	3.30	3.15	10.40	1	10.40		10.40			
T2	B	0.345	10.70	3.60	38.52	1	38.52	27.99	10.53			
T7	B	0.381	0.10	3.10	0.31	1	0.31		0.31			
T7	B	0.381	0.30	3.10	0.93	1	0.93		0.93			
T7	B	0.381	0.30	3.10	0.93	1	0.93		0.93			
T7	B	0.381	0.10	3.10	0.31	1	0.31		0.31			
T7	B	0.381	10.70	0.50	5.35	1	5.35		5.35			
A2	B	2.607	1.60	0.50	0.80	1	0.80		0.80		ΣΚΙΑ	
A1	B	2.099	1.60	1.60	2.56	1	2.56		2.56		ΣΚΙΑ	
A2	B	2.607	1.60	0.50	0.80	1	0.80		0.80		ΣΚΙΑ	
A1	B	2.099	1.60	1.60	2.56	1	2.56		2.56		ΣΚΙΑ	
A2	B	2.607	1.60	0.50	0.80	1	0.80		0.80		ΣΚΙΑ	
A1	B	2.099	1.60	1.60	2.56	1	2.56		2.56		ΣΚΙΑ	
A2	B	2.607	1.60	0.50	0.80	1	0.80		0.80		ΣΚΙΑ	
A1	B	2.099	1.60	1.60	2.56	1	2.56		2.56		ΣΚΙΑ	
A2	B	2.607	1.60	0.50	0.80	1	0.80		0.80		ΣΚΙΑ	
A1	B	2.099	1.60	1.60	2.56	1	2.56		2.56		ΣΚΙΑ	
A2	B	2.607	1.60	0.50	0.80	1	0.80		0.80		ΣΚΙΑ	
A1	B	2.099	1.60	1.60	2.56	1	2.56		2.56		ΣΚΙΑ	
T2	Δ	0.345	7.10	3.60	25.56	1	25.56	15.50	10.06			
T7	Δ	0.381	0.10	3.10	0.31	1	0.31		0.31			
T7	Δ	0.381	0.30	3.10	0.93	1	0.93		0.93			
T7	Δ	0.381	0.10	3.10	0.31	1	0.31		0.31			
T7	Δ	0.381	7.10	0.50	3.55	1	3.55		3.55			
A4	Δ	1.978	3.30	3.15	10.40	1	10.40		10.40			
E1	E	1.10	0.80	3.60	2.88	1	2.88		2.88			
E1	E	1.10	1.50	3.60	5.40	1	5.40		5.40			
E1	E	1.10	0.80	3.60	2.88	1	2.88		2.88			
E1	E	1.10	0.80	3.60	2.88	1	2.88		2.88			
E1	E	1.10	1.50	3.60	5.40	1	5.40		5.40			
E1	E	1.10	0.80	3.60	2.88	1	2.88		2.88			
E1	E	1.10	0.80	3.60	2.88	1	2.88		2.88			

Επίπεδο : Α ΟΡΟΦΟΣ

Χώρος 43

Ονομασία Διαρ. 2.027

Είδ. Επιφ.	Προσανα	k (W/m²K)	Μήκος (m)	Υψος ή Πλάτος (m)	Επιφ. (m²)	Αριθ. Επιφ.	Συν. Επιφ. (m²)	Αφαιρ. Επιφ. (m²)	Επιφ. Υπολ. (m²)	Εσωτ. Σκίαση	Σκίαση Προβ.	Αυθ. Συντ. Σκίασης
E1	E	1.10	1.50	3.60	5.40	1	5.40		5.40			
E1	E	1.10	0.80	3.60	2.88	1	2.88		2.88			
E1	E	1.10	0.80	3.60	2.88	1	2.88		2.88			
E1	E	1.10	1.50	3.60	5.40	1	5.40		5.40			
E1	E	1.10	0.80	3.60	2.88	1	2.88		2.88			
E1	E	1.10	0.80	3.60	2.88	1	2.88		2.88			
E1	E	1.10	1.50	3.60	5.40	1	5.40		5.40			
E1	E	1.10	0.80	3.60	2.88	1	2.88		2.88			
E1	E	1.10	0.80	3.60	2.88	1	2.88		2.88			
E1	E	1.10	1.50	3.60	5.40	1	5.40		5.40			
E1	E	1.10	0.80	3.60	2.88	1	2.88		2.88			
E1	E	1.10	0.80	3.60	2.88	1	2.88		2.88			
E1	E	1.10	1.50	3.60	5.40	1	5.40		5.40			
E1	E	1.10	0.80	3.60	2.88	1	2.88		2.88			
E1	E	1.10	0.80	3.60	2.88	1	2.88		2.88			
E1	E	1.10	1.50	3.60	5.40	1	5.40		5.40			
E1	E	1.10	0.80	3.60	2.88	1	2.88		2.88			
E1	E	1.10	0.80	3.60	2.88	1	2.88		2.88			
E1	E	1.10	1.50	3.60	5.40	1	5.40		5.40			
E1	E	1.10	0.80	3.60	2.88	1	2.88		2.88			
E1	E	1.10	0.80	3.60	2.88	1	2.88		2.88			
E1	E	1.10	1.50	3.60	5.40	1	5.40		5.40			
E1	E	1.10	0.80	3.60	2.88	1	2.88		2.88			
E1	E	1.10	0.80	3.60	2.88	1	2.88		2.88			
E1	E	1.10	1.50	3.60	5.40	1	5.40		5.40			
E1	E	1.10	0.80	3.60	2.88	1	2.88		2.88			
Δ1	Π	0.387	1.00	64.59	64.59	1	64.59		64.59			

Συντελεστές Σκίασης Επιφανειών

Είδ. Επιφ.	Επιφ. Υπολ. (m²)	8 πμ	9 πμ	10 πμ	11 πμ	12 πμ	1 μμ	2 μμ	3 μμ	4 μμ	5 μμ	6 μμ
E1	2.88	0.00	0.00	0.00	0.00	0.00	0.00	0.00	0.00	0.00	0.00	0.00
E1	5.40	0.00	0.00	0.00	0.00	0.00	0.00	0.00	0.00	0.00	0.00	0.00
E1	2.88	0.00	0.00	0.00	0.00	0.00	0.00	0.00	0.00	0.00	0.00	0.00
E1	2.88	0.00	0.00	0.00	0.00	0.00	0.00	0.00	0.00	0.00	0.00	0.00
E1	5.40	0.00	0.00	0.00	0.00	0.00	0.00	0.00	0.00	0.00	0.00	0.00
E1	2.88	0.00	0.00	0.00	0.00	0.00	0.00	0.00	0.00	0.00	0.00	0.00
E1	2.88	0.00	0.00	0.00	0.00	0.00	0.00	0.00	0.00	0.00	0.00	0.00
E1	5.40	0.00	0.00	0.00	0.00	0.00	0.00	0.00	0.00	0.00	0.00	0.00
E1	2.88	0.00	0.00	0.00	0.00	0.00	0.00	0.00	0.00	0.00	0.00	0.00
E1	2.88	0.00	0.00	0.00	0.00	0.00	0.00	0.00	0.00	0.00	0.00	0.00
E1	5.40	0.00	0.00	0.00	0.00	0.00	0.00	0.00	0.00	0.00	0.00	0.00
E1	2.88	0.00	0.00	0.00	0.00	0.00	0.00	0.00	0.00	0.00	0.00	0.00
E1	2.88	0.00	0.00	0.00	0.00	0.00	0.00	0.00	0.00	0.00	0.00	0.00
E1	5.40	0.00	0.00	0.00	0.00	0.00	0.00	0.00	0.00	0.00	0.00	0.00
E1	2.88	0.00	0.00	0.00	0.00	0.00	0.00	0.00	0.00	0.00	0.00	0.00
E1	2.88	0.00	0.00	0.00	0.00	0.00	0.00	0.00	0.00	0.00	0.00	0.00
E1	5.40	0.00	0.00	0.00	0.00	0.00	0.00	0.00	0.00	0.00	0.00	0.00
E1	2.88	0.00	0.00	0.00	0.00	0.00	0.00	0.00	0.00	0.00	0.00	0.00
E1	5.40	0.00	0.00	0.00	0.00	0.00	0.00	0.00	0.00	0.00	0.00	0.00

Επίπεδο : Α ΟΡΟΦΟΣ

Χώρος 43

Όνομασία Διαρ. 2.027

[illegible]

Επίπεδο : Α ΟΡΟΦΟΣ
Χώρος 43
Ονομασία Διαρ. 2.027

Είδ. Επιφ.	Επιφ. Υπολ. (m²)	8 πμ	9 πμ	10 πμ	11 πμ	12 πμ	1 μμ	2 μμ	3 μμ	4 μμ	5 μμ	6 μμ
E1	2.88	0.00	0.00	0.00	0.00	0.00	0.00	0.00	0.00	0.00	0.00	0.00
E1	5.40	0.00	0.00	0.00	0.00	0.00	0.00	0.00	0.00	0.00	0.00	0.00
E1	2.88	0.00	0.00	0.00	0.00	0.00	0.00	0.00	0.00	0.00	0.00	0.00
E1	2.88	0.00	0.00	0.00	0.00	0.00	0.00	0.00	0.00	0.00	0.00	0.00
E1	5.40	0.00	0.00	0.00	0.00	0.00	0.00	0.00	0.00	0.00	0.00	0.00
E1	2.88	0.00	0.00	0.00	0.00	0.00	0.00	0.00	0.00	0.00	0.00	0.00
E1	2.88	0.00	0.00	0.00	0.00	0.00	0.00	0.00	0.00	0.00	0.00	0.00
E1	5.40	0.00	0.00	0.00	0.00	0.00	0.00	0.00	0.00	0.00	0.00	0.00
E1	2.88	0.00	0.00	0.00	0.00	0.00	0.00	0.00	0.00	0.00	0.00	0.00
E1	2.88	0.00	0.00	0.00	0.00	0.00	0.00	0.00	0.00	0.00	0.00	0.00
E1	5.40	0.00	0.00	0.00	0.00	0.00	0.00	0.00	0.00	0.00	0.00	0.00
E1	2.88	0.00	0.00	0.00	0.00	0.00	0.00	0.00	0.00	0.00	0.00	0.00
Δ1	64.59	0.00	0.00	0.00	0.00	0.00	0.00	0.00	0.00	0.00	0.00	0.00

Φορτία Ανα Επιφάνεια και Ωρα (Watt)

Είδ. Επιφ.	Επιφ. Υπολ. (m²)	8 πμ	9 πμ	10 πμ	11 πμ	12 πμ	1 μμ	2 μμ	3 μμ	4 μμ	5 μμ	6 μμ
E1	2.88	-23	-19	-14	-8	-2	2	4	5	4	2	-2
E1	5.40	-43	-35	-25	-15	-5	3	8	10	8	4	-3
E1	2.88	-23	-19	-14	-8	-2	2	4	5	4	2	-2
E1	2.88	-23	-19	-14	-8	-2	2	4	5	4	2	-2
E1	5.40	-43	-35	-25	-15	-5	3	8	10	8	4	-3
E1	2.88	-23	-19	-14	-8	-2	2	4	5	4	2	-2
E1	2.88	-23	-19	-14	-8	-2	2	4	5	4	2	-2
E1	5.40	-43	-35	-25	-15	-5	3	8	10	8	4	-3
E1	2.88	-23	-19	-14	-8	-2	2	4	5	4	2	-2
E1	2.88	-23	-19	-14	-8	-2	2	4	5	4	2	-2
E1	5.40	-43	-35	-25	-15	-5	3	8	10	8	4	-3
E1	2.88	-23	-19	-14	-8	-2	2	4	5	4	2	-2
E1	2.88	-23	-19	-14	-8	-2	2	4	5	4	2	-2
E1	5.40	-43	-35	-25	-15	-5	3	8	10	8	4	-3
E1	2.88	-23	-19	-14	-8	-2	2	4	5	4	2	-2
E1	2.88	-23	-19	-14	-8	-2	2	4	5	4	2	-2
E1	5.40	-43	-35	-25	-15	-5	3	8	10	8	4	-3
E1	2.88	-23	-19	-14	-8	-2	2	4	5	4	2	-2
E1	2.88	-23	-19	-14	-8	-2	2	4	5	4	2	-2
E1	5.40	-43	-35	-25	-15	-5	3	8	10	8	4	-3
E1	2.88	-23	-19	-14	-8	-2	2	4	5	4	2	-2
T1		0	0	0	0	0	0	0	0	0	0	0
T7	0.31	0	0	0	0	1	1	1	1	1	1	1
T7	1.70	1	1	2	2	3	4	4	5	5	5	5
A4	10.40	2949	3223	3005	2373	1522	1107	964	872	779	672	540
T2	10.53	4	3	2	2	2	2	3	5	7	9	11
T7	0.31	0	0	0	0	0	0	0	0	0	0	0
T7	0.93	0	0	0	0	0	0	1	1	1	1	1
T7	0.93	0	0	0	0	0	0	1	1	1	1	1
T7	0.31	0	0	0	0	0	0	0	0	0	0	0
T7	5.35	2	1	1	1	2	2	3	4	5	7	8
A2	0.80	21	25	30	36	41	45	46	46	44	40	43
A1	2.56	96	106	126	143	160	171	174	171	162	147	165
A2	0.80	21	25	30	36	41	45	46	46	44	40	43

Επίπεδο : Α ΟΡΟΦΟΣ
 Χώρος 43
 Ονομασία Διαρ. 2.027

Είδ. Επιφ.	Επιφ. Υπολ. (m²)	8 πμ	9 πμ	10 πμ	11 πμ	12 πμ	1 μμ	2 μμ	3 μμ	4 μμ	5 μμ	6 μμ
A1	2.56	96	106	126	143	160	171	174	171	162	147	165
A2	0.80	21	25	30	36	41	45	46	46	44	40	43
A1	2.56	96	106	126	143	160	171	174	171	162	147	165
A2	0.80	21	25	30	36	41	45	46	46	44	40	43
A1	2.56	96	106	126	143	160	171	174	171	162	147	165
A2	0.80	21	25	30	36	41	45	46	46	44	40	43
A1	2.56	96	106	126	143	160	171	174	171	162	147	165
A2	0.80	21	25	30	36	41	45	46	46	44	40	43
A1	2.56	96	106	126	143	160	171	174	171	162	147	165
T2	10.06	13	11	8	7	6	5	6	7	9	12	17
T7	0.31	0	0	0	0	0	0	0	0	0	1	1
T7	0.93	1	1	1	1	1	1	1	1	1	2	2
T7	0.31	0	0	0	0	0	0	0	0	0	1	1
T7	3.55	4	3	3	3	3	3	3	4	5	7	9
A4	10.40	310	414	506	594	683	837	1596	2496	3171	3476	3220
E1	2.88	-23	-19	-14	-8	-2	2	4	5	4	2	-2
E1	5.40	-43	-35	-25	-15	-5	3	8	10	8	4	-3
E1	2.88	-23	-19	-14	-8	-2	2	4	5	4	2	-2
E1	2.88	-23	-19	-14	-8	-2	2	4	5	4	2	-2
E1	5.40	-43	-35	-25	-15	-5	3	8	10	8	4	-3
E1	2.88	-23	-19	-14	-8	-2	2	4	5	4	2	-2
E1	2.88	-23	-19	-14	-8	-2	2	4	5	4	2	-2
E1	5.40	-43	-35	-25	-15	-5	3	8	10	8	4	-3
E1	2.88	-23	-19	-14	-8	-2	2	4	5	4	2	-2
E1	2.88	-23	-19	-14	-8	-2	2	4	5	4	2	-2
E1	5.40	-43	-35	-25	-15	-5	3	8	10	8	4	-3
E1	2.88	-23	-19	-14	-8	-2	2	4	5	4	2	-2
E1	2.88	-23	-19	-14	-8	-2	2	4	5	4	2	-2
E1	5.40	-43	-35	-25	-15	-5	3	8	10	8	4	-3
E1	2.88	-23	-19	-14	-8	-2	2	4	5	4	2	-2
E1	2.88	-23	-19	-14	-8	-2	2	4	5	4	2	-2
E1	5.40	-43	-35	-25	-15	-5	3	8	10	8	4	-3
E1	2.88	-23	-19	-14	-8	-2	2	4	5	4	2	-2
E1	2.88	-23	-19	-14	-8	-2	2	4	5	4	2	-2
E1	5.40	-43	-35	-25	-15	-5	3	8	10	8	4	-3
E1	2.88	-23	-19	-14	-8	-2	2	4	5	4	2	-2
E1	2.88	-23	-19	-14	-8	-2	2	4	5	4	2	-2
E1	5.40	-43	-35	-25	-15	-5	3	8	10	8	4	-3
E1	2.88	-23	-19	-14	-8	-2	2	4	5	4	2	-2
E1	2.88	-23	-19	-14	-8	-2	2	4	5	4	2	-2
E1	5.40	-43	-35	-25	-15	-5	3	8	10	8	4	-3
E1	2.88	-23	-19	-14	-8	-2	2	4	5	4	2	-2
E1	2.88	-23	-19	-14	-8	-2	2	4	5	4	2	-2
Δ1	64.59	-57	-22	18	63	106	138	159	167	159	141	111

Επίπεδο : Α ΟΡΟΦΟΣ
Χώρος 43
Ονομασία Διαρ. 2.027

Είδ. Επιφ.	Επιφ. Υπολ. (m²)	8 πμ	9 πμ	10 πμ	11 πμ	12 πμ	1 μμ	2 μμ	3 μμ	4 μμ	5 μμ	6 μμ
		2320	3119	3536	3575	3367	3509	4365	5243	5682	5598	5059

Δεδομένα Φωτισμού (Watt)

Είδος Φωτισμού	Συντ.	Ισχύς (W)	Σύνολο	Συντελεστής ακτινοβολίας (%)
Φθορισμού γενικά	1.00	4816	4816	59

Χρονοδιάγραμμα Φωτισμού Χώρου ανά Ωρα

Τίτλος	8 πμ	9 πμ	10 πμ	11 πμ	12 πμ	1 μμ	2 μμ	3 μμ	4 μμ	5 μμ	6 μμ
Χρονοπρόγραμμα	1.00	1.00	1.00	1.00	1.00	1.00	1.00	1.00	0.80	1.00	1.00
Φορτίο	3623	4077	4305	4418	4475	4503	4560	4589	3921	4549	4623

Δεδομένα Ατόμων (Watt)

Βαθμός Ενεργητικότητας	Συντ. Αισθ.	Συντ. Λανθ.	Αριθμός Ατόμων	Συντελεστής ακτινοβολίας (%)
Τυπική εργασία γραφείου	75.00	55.00	2	58

Χρονοδιάγραμμα Ατόμων Χώρου ανά Ωρα

Τίτλος	8 πμ	9 πμ	10 πμ	11 πμ	12 πμ	1 μμ	2 μμ	3 μμ	4 μμ	5 μμ	6 μμ
Χρονοπρόγραμμα	1.00	1.00	1.00	1.00	1.00	1.00	1.00	1.00	0.80	1.00	1.00
Φορτίο Αισθητό	111	125	132	136	139	140	142	143	122	142	144
Φορτίο Λανθάνον	110	110	110	110	110	110	110	110	88	110	110
Σύνολο	221	235	242	246	249	250	252	253	210	252	254

Πρόσθετα Φορτία ανά Ωρα (Watt)

Είδος Φορτίου	8 πμ	9 πμ	10 πμ	11 πμ	12 πμ	1 μμ	2 μμ	3 μμ	4 μμ	5 μμ	6 μμ
Φωτισμός	3623	4077	4305	4418	4475	4503	4560	4589	3921	4549	4623
Άτομα (Αισθητό)	111	125	132	136	139	140	142	143	122	142	144
Άτομα (Λανθάνον)	110	110	110	110	110	110	110	110	88	110	110
Άτομα (Σύνολο)	221	235	242	246	249	250	252	253	210	252	254
Συσκευές (Αισθητό)	0	0	0	0	0	0	0	0	0	0	0
Συσκευές (Λανθάνον)	0	0	0	0	0	0	0	0	0	0	0
Συσκευές (Σύνολο)	0	0	0	0	0	0	0	0	0	0	0
Χαραμάδες	0	0	0	0	0	0	0	0	0	0	0

Συνολικά Φορτία Χώρου ανά Ωρα (Watt)

Είδος Φορτίου	8 πμ	9 πμ	10 πμ	11 πμ	12 πμ	1 μμ	2 μμ	3 μμ	4 μμ	5 μμ	6 μμ
Αισθητό	6054	7321	7972	8130	7980	8153	9068	9974	9725	10289	9826
Λανθάνον	110	110	110	110	110	110	110	110	88	110	110
Σύνολο	6164	7431	8082	8240	8090	8263	9178	10084	9813	10399	9936

Φορτία Συσκευής Λόγω Αερισμού ανά Ωρα (Watt)

Είδος Φορτίου	8 πμ	9 πμ	10 πμ	11 πμ	12 πμ	1 μμ	2 μμ	3 μμ	4 μμ	5 μμ	6 μμ
Αισθητό	0.00	0.00	0.00	0.00	0.00	0.00	0.00	0.00	0.00	0.00	0.00
Λανθάνον	0.00	0.00	0.00	0.00	0.00	0.00	0.00	0.00	0.00	0.00	0.00

Επίπεδο : Α ΟΡΟΦΟΣ

Χώρος 43

Ονομασία Διαρ. 2.027

Είδος Φορτίου	8 πμ	9 πμ	10 πμ	11 πμ	12 πμ	1 μμ	2 μμ	3 μμ	4 μμ	5 μμ	6 μμ
Σύνολο	0.00	0.00	0.00	0.00	0.00	0.00	0.00	0.00	0.00	0.00	0.00

Μέγιστα Φορτία Συσκευής Λόγω Αερισμού (Watt)

Αισθητό : 0

Λανθάνον : 0

Συνολικός όγκος αέρα (m³/h) : 0.00

Επίπεδο : Α ΟΡΟΦΟΣ
Χώρος 44
Ονομασία Εργ. 2.037

Επιφάνειες

Είδ. Επιφ.	Προσανα	k (W/m²K)	Μήκος (m)	Υψος ή Πλάτος (m)	Επιφ. (m²)	Αριθ. Επιφ.	Συν. Επιφ. (m²)	Αφαιρ. Επιφ. (m²)	Επιφ. Υπολ. (m²)	Εσωτ. Σκίαση	Σκίαση Προβ.	Αυθ. Συντ. Σκίασης
E1	E	1.10	1.45	3.60	5.22	1	5.22		5.22			
E1	E	1.10	0.60	3.60	2.16	1	2.16		2.16			
T2	N	0.345	7.00	3.60	25.20	1	25.20	18.02	7.18			
T7	N	0.381	0.30	3.10	0.93	1	0.93		0.93			
T7	N	0.381	0.05	3.10	0.15	1	0.15		0.15			
T7	N	0.381	7.00	0.50	3.50	1	3.50		3.50			
A2	N	2.607	1.60	0.50	0.80	1	0.80		0.80		ΣΚΙΑ	
A1	N	2.099	1.60	1.60	2.56	1	2.56		2.56		ΣΚΙΑ	
A2	N	2.607	1.60	0.50	0.80	1	0.80		0.80		ΣΚΙΑ	
A1	N	2.099	1.60	1.60	2.56	1	2.56		2.56		ΣΚΙΑ	
A2	N	2.607	1.60	0.50	0.80	1	0.80		0.80		ΣΚΙΑ	
A1	N	2.099	1.60	1.60	2.56	1	2.56		2.56		ΣΚΙΑ	
A2	N	2.607	1.60	0.50	0.80	1	0.80		0.80		ΣΚΙΑ	
A1	N	2.099	1.60	1.60	2.56	1	2.56		2.56		ΣΚΙΑ	
E1	E	1.10	1.30	3.60	4.68	1	4.68		4.68			

Συντελεστές Σκίασης Επιφανειών

Είδ. Επιφ.	Επιφ. Υπολ. (m²)	8 πμ	9 πμ	10 πμ	11 πμ	12 πμ	1 μμ	2 μμ	3 μμ	4 μμ	5 μμ	6 μμ
E1	5.22	0.00	0.00	0.00	0.00	0.00	0.00	0.00	0.00	0.00	0.00	0.00
E1	2.16	0.00	0.00	0.00	0.00	0.00	0.00	0.00	0.00	0.00	0.00	0.00
T2	7.18	1.00	1.00	1.00	1.00	1.00	1.00	1.00	1.00	1.00	1.00	1.00
T7	0.93	1.00	1.00	1.00	1.00	1.00	1.00	1.00	1.00	1.00	1.00	1.00
T7	0.15	1.00	1.00	1.00	1.00	1.00	1.00	1.00	1.00	1.00	1.00	1.00
T7	3.50	1.00	1.00	1.00	1.00	1.00	1.00	1.00	1.00	1.00	1.00	1.00
A2	0.80	0.00	0.00	0.00	0.00	0.00	0.00	0.00	0.00	0.00	0.00	0.00
A1	2.56	0.00	0.00	0.00	0.05	0.18	0.20	0.11	0.00	0.00	0.00	0.00
A2	0.80	0.00	0.00	0.00	0.00	0.00	0.00	0.00	0.00	0.00	0.00	0.00
A1	2.56	0.00	0.00	0.00	0.05	0.18	0.20	0.11	0.00	0.00	0.00	0.00
A2	0.80	0.00	0.00	0.00	0.00	0.00	0.00	0.00	0.00	0.00	0.00	0.00
A1	2.56	0.00	0.00	0.00	0.05	0.18	0.20	0.11	0.00	0.00	0.00	0.00
A2	0.80	0.00	0.00	0.00	0.00	0.00	0.00	0.00	0.00	0.00	0.00	0.00
A1	2.56	0.00	0.00	0.00	0.05	0.18	0.20	0.11	0.00	0.00	0.00	0.00
E1	4.68	0.00	0.00	0.00	0.00	0.00	0.00	0.00	0.00	0.00	0.00	0.00

Φορτία Ανα Επιφάνεια και Ωρα (Watt)

Είδ. Επιφ.	Επιφ. Υπολ. (m²)	8 πμ	9 πμ	10 πμ	11 πμ	12 πμ	1 μμ	2 μμ	3 μμ	4 μμ	5 μμ	6 μμ
E1	5.22	-42	-34	-25	-14	-4	3	8	10	8	4	-3
E1	2.16	-17	-14	-10	-6	-2	1	3	4	3	1	-1
T2	7.18	4	3	2	1	1	2	3	5	8	11	13
T7	0.93	1	0	0	0	0	1	1	1	2	2	2
T7	0.15	0	0	0	0	0	0	0	0	0	0	0
T7	3.50	2	1	1	1	1	2	3	5	6	7	8
A2	0.80	21	25	30	36	41	45	46	46	44	40	43
A1	2.56	96	106	126	150	192	211	199	178	166	150	167
A2	0.80	21	25	30	36	41	45	46	46	44	40	43
A1	2.56	96	106	126	150	192	211	199	178	166	150	167
A2	0.80	21	25	30	36	41	45	46	46	44	40	43
A1	2.56	96	106	126	150	192	211	199	178	166	150	167
A2	0.80	21	25	30	36	41	45	46	46	44	40	43
A1	2.56	96	106	126	150	192	211	199	178	166	150	167
E1	4.68	-38	-30	-22	-13	-4	3	7	9	7	3	-3
		378	451	571	712	927	1036	1006	931	871	787	858

Επίπεδο : Α ΟΡΟΦΟΣ
Χώρος 44
Ονομασία Εργ. 2.037

Δεδομένα Φωτισμού (Watt)

Είδος Φωτισμού	Συντ.	Ισχύς (W)	Σύνολο	Συντελεστής ακτινοβολίας (%)
Φθορισμού γενικά	1.00	989	989	59

Χρονοδιάγραμμα Φωτισμού Χώρου ανά Ωρα

Τίτλος	8 πμ	9 πμ	10 πμ	11 πμ	12 πμ	1 μμ	2 μμ	3 μμ	4 μμ	5 μμ	6 μμ
Χρονοπρόγραμμα	1.00	1.00	1.00	1.00	1.00	1.00	1.00	1.00	0.80	1.00	1.00
Φορτίο	744	838	884	908	919	925	937	943	806	935	950

Δεδομένα Ατόμων (Watt)

Βαθμός Ενεργητικότητας	Συντ. Αισθ.	Συντ. Λανθ.	Αριθμός Ατόμων	Συντελεστής ακτινοβολίας (%)
Τυπική εργασία γραφείου	75.00	55.00	25	58

Χρονοδιάγραμμα Ατόμων Χώρου ανά Ωρα

Τίτλος	8 πμ	9 πμ	10 πμ	11 πμ	12 πμ	1 μμ	2 μμ	3 μμ	4 μμ	5 μμ	6 μμ
Χρονοπρόγραμμα	1.00	1.00	1.00	1.00	1.00	1.00	1.00	1.00	0.80	1.00	1.00
Φορτίο Αισθητό	1386	1560	1647	1701	1734	1755	1777	1788	1526	1773	1801
Φορτίο Λανθάνον	1375	1375	1375	1375	1375	1375	1375	1375	1100	1375	1375
Σύνολο	2761	2935	3022	3076	3109	3130	3152	3163	2626	3148	3176

Δεδομένα Συσκευών (Watt)

Είδος Συσκευής	Συντ. Αισθ.	Συντ. Λανθ.	Αριθμός Συσκευών	Συντελεστής ακτινοβολίας (%)
Υπολογιστής	15.00		71	15

Χρονοδιάγραμμα Συσκευών Χώρου ανά Ωρα

Τίτλος	8 πμ	9 πμ	10 πμ	11 πμ	12 πμ	1 μμ	2 μμ	3 μμ	4 μμ	5 μμ	6 μμ
Χρονοπρόγραμμα	0.40	1.00	1.00	1.00	1.00	1.00	1.00	1.00	1.00	1.00	1.00
Φορτίο Αισθητό	427	1017	1033	1040	1044	1047	1049	1051	1052	1053	1054
Φορτίο Λανθάνον	0	0	0	0	0	0	0	0	0	0	0
Σύνολο	427	1017	1033	1040	1044	1047	1049	1051	1052	1053	1054

Πρόσθετα Φορτία ανά Ωρα (Watt)

Είδος Φορτίου	8 πμ	9 πμ	10 πμ	11 πμ	12 πμ	1 μμ	2 μμ	3 μμ	4 μμ	5 μμ	6 μμ
Φωτισμός	744	838	884	908	919	925	937	943	806	935	950
Άτομα (Αισθητό)	1386	1560	1647	1701	1734	1755	1777	1788	1526	1773	1801
Άτομα (Λανθάνον)	1375	1375	1375	1375	1375	1375	1375	1375	1100	1375	1375
Άτομα (Σύνολο)	2761	2935	3022	3076	3109	3130	3152	3163	2626	3148	3176
Συσκευές (Αισθητό)	427	1017	1033	1040	1044	1047	1049	1051	1052	1053	1054
Συσκευές (Λανθάνον)	0	0	0	0	0	0	0	0	0	0	0
Συσκευές (Σύνολο)	427	1017	1033	1040	1044	1047	1049	1051	1052	1053	1054
Χαραμάδες	0	0	0	0	0	0	0	0	0	0	0

Επίπεδο : Α ΟΡΟΦΟΣ

Χώρος 44

Ονομασία Εργ. 2.037

Συνολικά Φορτία Χώρου ανά Ώρα (Watt)

Είδος Φορτίου	8 πμ	9 πμ	10 πμ	11 πμ	12 πμ	1 μμ	2 μμ	3 μμ	4 μμ	5 μμ	6 μμ
Αισθητό	2935	3866	4135	4361	4624	4764	4769	4713	4254	4548	4663
Λανθάνον	1375	1375	1375	1375	1375	1375	1375	1375	1100	1375	1375
Σύνολο	4310	5241	5510	5736	5999	6139	6144	6088	5354	5923	6038

Φορτία Συσκευής Λόγω Αερισμού ανά Ώρα (Watt)

Είδος Φορτίου	8 πμ	9 πμ	10 πμ	11 πμ	12 πμ	1 μμ	2 μμ	3 μμ	4 μμ	5 μμ	6 μμ
Αισθητό	0.00	0.00	0.00	0.00	0.00	0.00	0.00	0.00	0.00	0.00	0.00
Λανθάνον	0.00	0.00	0.00	0.00	0.00	0.00	0.00	0.00	0.00	0.00	0.00
Σύνολο	0.00	0.00	0.00	0.00	0.00	0.00	0.00	0.00	0.00	0.00	0.00

Μέγιστα Φορτία Συσκευής Λόγω Αερισμού (Watt)

Αισθητό : 0
Λανθάνον : 0
Συνολικός όγκος αέρα (m³/h) : 0.00

Επίπεδο : Β ΟΡΟΦΟΣ
Χώρος 1
Ονομασία Γρ. 3.001

Επιφάνειες

Είδ. Επιφ.	Προσανα	k (W/m²K)	Μήκος (m)	Υψος ή Πλάτος (m)	Επιφ. (m²)	Αριθ. Επιφ.	Συν. Επιφ. (m²)	Αφαιρ. Επιφ. (m²)	Επιφ. Υπολ. (m²)	Εσωτ. Σκίαση	Σκίαση Προβ.	Αυθ. Συντ. Σκίασης
T2	Δ	0.345	6.30	3.60	22.68	1	22.68	4.39	18.29			
T7	Δ	0.381	0.30	3.10	0.93	1	0.93		0.93			
T7	Δ	0.381	0.10	3.10	0.31	1	0.31		0.31			
T7	Δ	0.381	6.30	0.50	3.15	1	3.15		3.15			
T2	B	0.345	3.35	3.60	12.06	1	12.06	8.54	3.52			
T7	B	0.381	0.05	3.10	0.15	1	0.15		0.15			
T7	B	0.381	3.35	0.50	1.67	1	1.67		1.67			
A1	B	2.099	1.60	1.60	2.56	1	2.56		2.56		ΣΚΙΑ	
A2	B	2.607	1.60	0.50	0.80	1	0.80		0.80		ΣΚΙΑ	
A1	B	2.099	1.60	1.60	2.56	1	2.56		2.56		ΣΚΙΑ	
A2	B	2.607	1.60	0.50	0.80	1	0.80		0.80		ΣΚΙΑ	
O1	O	0.299	1.00	0.05	0.05	1	0.05		0.05			
O1	O	0.299	1.00	21.04	21.04	1	21.04		21.04			

Συντελεστές Σκίασης Επιφανειών

Είδ. Επιφ.	Επιφ. Υπολ. (m²)	8 πμ	9 πμ	10 πμ	11 πμ	12 πμ	1 μμ	2 μμ	3 μμ	4 μμ	5 μμ	6 μμ
T2	18.29	1.00	1.00	1.00	1.00	1.00	1.00	1.00	1.00	1.00	1.00	1.00
T7	0.93	1.00	1.00	1.00	1.00	1.00	1.00	1.00	1.00	1.00	1.00	1.00
T7	0.31	1.00	1.00	1.00	1.00	1.00	1.00	1.00	1.00	1.00	1.00	1.00
T7	3.15	1.00	1.00	1.00	1.00	1.00	1.00	1.00	1.00	1.00	1.00	1.00
T2	3.52	1.00	1.00	1.00	1.00	1.00	1.00	1.00	1.00	1.00	1.00	1.00
T7	0.15	1.00	1.00	1.00	1.00	1.00	1.00	1.00	1.00	1.00	1.00	1.00
T7	1.67	1.00	1.00	1.00	1.00	1.00	1.00	1.00	1.00	1.00	1.00	1.00
A1	2.56	0.00	0.00	0.00	0.00	0.00	0.00	0.00	0.00	0.00	0.00	0.00
A2	0.80	0.00	0.00	0.00	0.00	0.00	0.00	0.00	0.00	0.00	0.00	0.00
A1	2.56	0.00	0.00	0.00	0.00	0.00	0.00	0.00	0.00	0.00	0.00	0.00
A2	0.80	0.00	0.00	0.00	0.00	0.00	0.00	0.00	0.00	0.00	0.00	0.00
O1	0.05	1.00	1.00	1.00	1.00	1.00	1.00	1.00	1.00	1.00	1.00	1.00
O1	21.04	1.00	1.00	1.00	1.00	1.00	1.00	1.00	1.00	1.00	1.00	1.00

Φορτία Ανα Επιφάνεια και Ωρα (Watt)

Είδ. Επιφ.	Επιφ. Υπολ. (m²)	8 πμ	9 πμ	10 πμ	11 πμ	12 πμ	1 μμ	2 μμ	3 μμ	4 μμ	5 μμ	6 μμ
T2	18.29	24	19	15	12	10	10	10	12	16	22	31
T7	0.93	1	1	1	1	1	1	1	1	1	2	2
T7	0.31	0	0	0	0	0	0	0	0	0	1	1
T7	3.15	4	3	3	2	2	2	3	3	4	6	8
T2	3.52	1	1	1	1	1	1	1	2	2	3	4
T7	0.15	0	0	0	0	0	0	0	0	0	0	0
T7	1.67	1	0	0	0	1	1	1	1	2	2	2
A1	2.56	96	106	126	143	160	171	174	171	162	147	165
A2	0.80	21	25	30	36	41	45	46	46	44	40	43
A1	2.56	96	106	126	143	160	171	174	171	162	147	165
A2	0.80	21	25	30	36	41	45	46	46	44	40	43
O1	0.05	0	0	0	0	0	0	0	0	0	0	0
O1	21.04	23	20	18	17	17	19	22	27	32	37	42
		288	307	350	391	434	464	478	481	469	448	507

Δεδομένα Φωτισμού (Watt)

Είδος Φωτισμού	Συντ.	Ισχύς (W)	Σύνολο	Συντελεστής ακτινοβολίας (%)
Φθορισμού γενικά	1.00	296	296	59

Επίπεδο : Β ΟΡΟΦΟΣ
Χώρος 1
Ονομασία Γρ. 3.001

Χρονοδιάγραμμα Φωτισμού Χώρου ανά Ωρα

Τίτλος	8 πμ	9 πμ	10 πμ	11 πμ	12 πμ	1 μμ	2 μμ	3 μμ	4 μμ	5 μμ	6 μμ
Χρονοπρόγραμμα	1.00	1.00	1.00	1.00	1.00	1.00	1.00	1.00	0.80	1.00	1.00
Φορτίο	223	251	265	272	275	277	280	282	241	280	284

Δεδομένα Ατόμων (Watt)

Βαθμός Ενεργητικότητας	Συντ. Αισθ.	Συντ. Λανθ.	Αριθμός Ατόμων	Συντελεστής ακτινοβολίας (%)
Τυπική εργασία γραφείου	75.00	55.00	2	58

Χρονοδιάγραμμα Ατόμων Χώρου ανά Ωρα

Τίτλος	8 πμ	9 πμ	10 πμ	11 πμ	12 πμ	1 μμ	2 μμ	3 μμ	4 μμ	5 μμ	6 μμ
Χρονοπρόγραμμα	1.00	1.00	1.00	1.00	1.00	1.00	1.00	1.00	0.80	1.00	1.00
Φορτίο Αισθητό	111	125	132	136	139	140	142	143	122	142	144
Φορτίο Λανθάνον	110	110	110	110	110	110	110	110	88	110	110
Σύνολο	221	235	242	246	249	250	252	253	210	252	254

Δεδομένα Συσκευών (Watt)

Είδος Συσκευής	Συντ. Αισθ.	Συντ. Λανθ.	Αριθμός Συσκευών	Συντελεστής ακτινοβολίας (%)
Υπολογιστής	15.00		21	15

Χρονοδιάγραμμα Συσκευών Χώρου ανά Ωρα

Τίτλος	8 πμ	9 πμ	10 πμ	11 πμ	12 πμ	1 μμ	2 μμ	3 μμ	4 μμ	5 μμ	6 μμ
Χρονοπρόγραμμα	0.40	1.00	1.00	1.00	1.00	1.00	1.00	1.00	1.00	1.00	1.00
Φορτίο Αισθητό	128	304	309	311	313	313	314	315	315	315	315
Φορτίο Λανθάνον	0	0	0	0	0	0	0	0	0	0	0
Σύνολο	128	304	309	311	313	313	314	315	315	315	315

Πρόσθετα Φορτία ανά Ωρα (Watt)

Είδος Φορτίου	8 πμ	9 πμ	10 πμ	11 πμ	12 πμ	1 μμ	2 μμ	3 μμ	4 μμ	5 μμ	6 μμ
Φωτισμός	223	251	265	272	275	277	280	282	241	280	284
Άτομα (Αισθητό)	111	125	132	136	139	140	142	143	122	142	144
Άτομα (Λανθάνον)	110	110	110	110	110	110	110	110	88	110	110
Άτομα (Σύνολο)	221	235	242	246	249	250	252	253	210	252	254
Συσκευές (Αισθητό)	128	304	309	311	313	313	314	315	315	315	315
Συσκευές (Λανθάνον)	0	0	0	0	0	0	0	0	0	0	0
Συσκευές (Σύνολο)	128	304	309	311	313	313	314	315	315	315	315
Χαραμάδες	0	0	0	0	0	0	0	0	0	0	0

Συνολικά Φορτία Χώρου ανά Ωρα (Watt)

Είδος Φορτίου	8 πμ	9 πμ	10 πμ	11 πμ	12 πμ	1 μμ	2 μμ	3 μμ	4 μμ	5 μμ	6 μμ
Αισθητό	749	987	1056	1111	1160	1195	1215	1221	1147	1184	1251
Λανθάνον	110	110	110	110	110	110	110	110	88	110	110
Σύνολο	859	1097	1166	1221	1270	1305	1325	1331	1235	1294	1361

Επίπεδο : Β ΟΡΟΦΟΣ

Χώρος 1

Ονομασία Γρ. 3.001

Φορτία Συσκευής Λόγω Αερισμού ανά Ωρα (Watt)

Είδος Φορτίου	8 πμ	9 πμ	10 πμ	11 πμ	12 πμ	1 μμ	2 μμ	3 μμ	4 μμ	5 μμ	6 μμ
Αισθητό	0.00	0.00	0.00	0.00	0.00	0.00	0.00	0.00	0.00	0.00	0.00
Λανθάνον	0.00	0.00	0.00	0.00	0.00	0.00	0.00	0.00	0.00	0.00	0.00
Σύνολο	0.00	0.00	0.00	0.00	0.00	0.00	0.00	0.00	0.00	0.00	0.00

Μέγιστα Φορτία Συσκευής Λόγω Αερισμού (Watt)

Αισθητό : 0
Λανθάνον : 0
Συνολικός όγκος αέρα (m³/h) : 0.00

Επίπεδο : Β ΟΡΟΦΟΣ
Χώρος 2
Ονομασία Γρ. 3.002

Επιφάνειες

Είδ. Επιφ.	Προσανα	k (W/m²K)	Μήκος (m)	Υψος ή Πλάτος (m)	Επιφ. (m²)	Αριθ. Επιφ.	Συν. Επιφ. (m²)	Αφαιρ. Επιφ. (m²)	Επιφ. Υπολ. (m²)	Εσωτ. Σκίαση	Σκίαση Προβ.	Αυθ. Συντ. Σκίασης
T2	B	0.345	3.45	3.60	12.42	1	12.42	9.07	3.35			
T7	B	0.381	0.20	3.10	0.62	1	0.62		0.62			
T7	B	0.381	3.45	0.50	1.73	1	1.73		1.73			
A1	B	2.099	1.60	1.60	2.56	1	2.56		2.56		ΣΚΙΑ	
A2	B	2.607	1.60	0.50	0.80	1	0.80		0.80		ΣΚΙΑ	
A1	B	2.099	1.60	1.60	2.56	1	2.56		2.56		ΣΚΙΑ	
A2	B	2.607	1.60	0.50	0.80	1	0.80		0.80		ΣΚΙΑ	
O1	O	0.299	1.00	21.59	21.59	1	21.59		21.59			

Συντελεστές Σκίασης Επιφανειών

Είδ. Επιφ.	Επιφ. Υπολ. (m²)	8 πμ	9 πμ	10 πμ	11 πμ	12 πμ	1 μμ	2 μμ	3 μμ	4 μμ	5 μμ	6 μμ
T2	3.35	1.00	1.00	1.00	1.00	1.00	1.00	1.00	1.00	1.00	1.00	1.00
T7	0.62	1.00	1.00	1.00	1.00	1.00	1.00	1.00	1.00	1.00	1.00	1.00
T7	1.73	1.00	1.00	1.00	1.00	1.00	1.00	1.00	1.00	1.00	1.00	1.00
A1	2.56	0.00	0.00	0.00	0.00	0.00	0.00	0.00	0.00	0.00	0.00	0.00
A2	0.80	0.00	0.00	0.00	0.00	0.00	0.00	0.00	0.00	0.00	0.00	0.00
A1	2.56	0.00	0.00	0.00	0.00	0.00	0.00	0.00	0.00	0.00	0.00	0.00
A2	0.80	0.00	0.00	0.00	0.00	0.00	0.00	0.00	0.00	0.00	0.00	0.00
O1	21.59	1.00	1.00	1.00	1.00	1.00	1.00	1.00	1.00	1.00	1.00	1.00

Φορτία Ανα Επιφάνεια και Ωρα (Watt)

Είδ. Επιφ.	Επιφ. Υπολ. (m²)	8 πμ	9 πμ	10 πμ	11 πμ	12 πμ	1 μμ	2 μμ	3 μμ	4 μμ	5 μμ	6 μμ
T2	3.35	1	1	1	1	1	1	1	2	2	3	4
T7	0.62	0	0	0	0	0	0	0	0	1	1	1
T7	1.73	1	0	0	0	1	1	1	1	2	2	3
A1	2.56	96	106	126	143	160	171	174	171	162	147	165
A2	0.80	21	25	30	36	41	45	46	46	44	40	43
A1	2.56	96	106	126	143	160	171	174	171	162	147	165
A2	0.80	21	25	30	36	41	45	46	46	44	40	43
O1	21.59	24	20	18	17	18	20	23	28	33	38	43
		260	284	332	376	421	452	465	465	448	419	467

Δεδομένα Φωτισμού (Watt)

Είδος Φωτισμού	Συντ.	Ισχύς (W)	Σύνολο	Συντελεστής ακτινοβολίας (%)
Φθορισμού γενικά	1.00	306	306	59

Χρονοδιάγραμμα Φωτισμού Χώρου ανά Ωρα

Τίτλος	8 πμ	9 πμ	10 πμ	11 πμ	12 πμ	1 μμ	2 μμ	3 μμ	4 μμ	5 μμ	6 μμ
Χρονοπρόγραμμα	1.00	1.00	1.00	1.00	1.00	1.00	1.00	1.00	0.80	1.00	1.00
Φορτίο	230	259	273	281	284	286	290	291	249	289	294

Δεδομένα Ατόμων (Watt)

Βαθμός Ενεργητικότητας	Συντ. Αισθ.	Συντ. Λανθ.	Αριθμός Ατόμων	Συντελεστής ακτινοβολίας (%)
Τυπική εργασία γραφείου	75.00	55.00	2	58

Επίπεδο : Β ΟΡΟΦΟΣ
Χώρος 2
Ονομασία Γρ. 3.002

Χρονοδιάγραμμα Ατόμων Χώρου ανά Ώρα

Τίτλος	8 πμ	9 πμ	10 πμ	11 πμ	12 πμ	1 μμ	2 μμ	3 μμ	4 μμ	5 μμ	6 μμ
Χρονοπρόγραμμα	1.00	1.00	1.00	1.00	1.00	1.00	1.00	1.00	0.80	1.00	1.00
Φορτίο Αισθητό	111	125	132	136	139	140	142	143	122	142	144
Φορτίο Λανθάνον	110	110	110	110	110	110	110	110	88	110	110
Σύνολο	221	235	242	246	249	250	252	253	210	252	254

Δεδομένα Συσκευών (Watt)

Είδος Συσκευής	Συντ. Αισθ.	Συντ. Λανθ.	Αριθμός Συσκευών	Συντελεστής ακτινοβολίας (%)
Υπολογιστής	15.00		22	15

Χρονοδιάγραμμα Συσκευών Χώρου ανά Ώρα

Τίτλος	8 πμ	9 πμ	10 πμ	11 πμ	12 πμ	1 μμ	2 μμ	3 μμ	4 μμ	5 μμ	6 μμ
Χρονοπρόγραμμα	0.40	1.00	1.00	1.00	1.00	1.00	1.00	1.00	1.00	1.00	1.00
Φορτίο Αισθητό	132	315	319	322	323	324	324	325	325	326	326
Φορτίο Λανθάνον	0	0	0	0	0	0	0	0	0	0	0
Σύνολο	132	315	319	322	323	324	324	325	325	326	326

Πρόσθετα Φορτία ανά Ώρα (Watt)

Είδος Φορτίου	8 πμ	9 πμ	10 πμ	11 πμ	12 πμ	1 μμ	2 μμ	3 μμ	4 μμ	5 μμ	6 μμ
Φωτισμός	230	259	273	281	284	286	290	291	249	289	294
Άτομα (Αισθητό)	111	125	132	136	139	140	142	143	122	142	144
Άτομα (Λανθάνον)	110	110	110	110	110	110	110	110	88	110	110
Άτομα (Σύνολο)	221	235	242	246	249	250	252	253	210	252	254
Συσκευές (Αισθητό)	132	315	319	322	323	324	324	325	325	326	326
Συσκευές (Λανθάνον)	0	0	0	0	0	0	0	0	0	0	0
Συσκευές (Σύνολο)	132	315	319	322	323	324	324	325	325	326	326
Χαραμάδες	0	0	0	0	0	0	0	0	0	0	0

Συνολικά Φορτία Χώρου ανά Ώρα (Watt)

Είδος Φορτίου	8 πμ	9 πμ	10 πμ	11 πμ	12 πμ	1 μμ	2 μμ	3 μμ	4 μμ	5 μμ	6 μμ
Αισθητό	733	983	1056	1115	1167	1202	1221	1225	1144	1175	1231
Λανθάνον	110	110	110	110	110	110	110	110	88	110	110
Σύνολο	843	1093	1166	1225	1277	1312	1331	1335	1232	1285	1341

Φορτία Συσκευής Λόγω Αερισμού ανά Ώρα (Watt)

Είδος Φορτίου	8 πμ	9 πμ	10 πμ	11 πμ	12 πμ	1 μμ	2 μμ	3 μμ	4 μμ	5 μμ	6 μμ
Αισθητό	0.00	0.00	0.00	0.00	0.00	0.00	0.00	0.00	0.00	0.00	0.00
Λανθάνον	0.00	0.00	0.00	0.00	0.00	0.00	0.00	0.00	0.00	0.00	0.00
Σύνολο	0.00	0.00	0.00	0.00	0.00	0.00	0.00	0.00	0.00	0.00	0.00

Μέγιστα Φορτία Συσκευής Λόγω Αερισμού (Watt)

Αισθητό : 0
Λανθάνον : 0
Συνολικός όγκος αέρα (m³/h) : 0.00

Επίπεδο : Β ΟΡΟΦΟΣ
Χώρος 3
Ονομασία Γρ. 3.003

Επιφάνειες

Είδ. Επιφ.	Προσανα	k (W/m²K)	Μήκος (m)	Υψος ή Πλάτος (m)	Επιφ. (m²)	Αριθ. Επιφ.	Συν. Επιφ. (m²)	Αφαιρ. Επιφ. (m²)	Επιφ. Υπολ. (m²)	Εσωτ. Σκίαση	Σκίαση Προβ.	Αυθ. Συντ. Σκίασης
T2	B	0.345	3.40	3.60	12.24	1	12.24	8.73	3.51			
T7	B	0.381	0.10	3.10	0.31	1	0.31		0.31			
T7	B	0.381	3.40	0.50	1.70	1	1.70		1.70			
A1	B	2.099	1.60	1.60	2.56	1	2.56		2.56		ΣΚΙΑ	
A2	B	2.607	1.60	0.50	0.80	1	0.80		0.80		ΣΚΙΑ	
A1	B	2.099	1.60	1.60	2.56	1	2.56		2.56		ΣΚΙΑ	
A2	B	2.607	1.60	0.50	0.80	1	0.80		0.80		ΣΚΙΑ	
O1	O	0.299	1.00	21.51	21.51	1	21.51		21.51			

Συντελεστές Σκίασης Επιφανειών

Είδ. Επιφ.	Επιφ. Υπολ. (m²)	8 πμ	9 πμ	10 πμ	11 πμ	12 πμ	1 μμ	2 μμ	3 μμ	4 μμ	5 μμ	6 μμ
T2	3.51	1.00	1.00	1.00	1.00	1.00	1.00	1.00	1.00	1.00	1.00	1.00
T7	0.31	1.00	1.00	1.00	1.00	1.00	1.00	1.00	1.00	1.00	1.00	1.00
T7	1.70	1.00	1.00	1.00	1.00	1.00	1.00	1.00	1.00	1.00	1.00	1.00
A1	2.56	0.00	0.00	0.00	0.00	0.00	0.00	0.00	0.00	0.00	0.00	0.00
A2	0.80	0.00	0.00	0.00	0.00	0.00	0.00	0.00	0.00	0.00	0.00	0.00
A1	2.56	0.00	0.00	0.00	0.00	0.00	0.00	0.00	0.00	0.00	0.00	0.00
A2	0.80	0.00	0.00	0.00	0.00	0.00	0.00	0.00	0.00	0.00	0.00	0.00
O1	21.51	1.00	1.00	1.00	1.00	1.00	1.00	1.00	1.00	1.00	1.00	1.00

Φορτία Ανα Επιφάνεια και Ωρα (Watt)

Είδ. Επιφ.	Επιφ. Υπολ. (m²)	8 πμ	9 πμ	10 πμ	11 πμ	12 πμ	1 μμ	2 μμ	3 μμ	4 μμ	5 μμ	6 μμ
T2	3.51	1	1	1	1	1	1	1	2	2	3	4
T7	0.31	0	0	0	0	0	0	0	0	0	0	0
T7	1.70	1	0	0	0	1	1	1	1	2	2	2
A1	2.56	96	106	126	143	160	171	174	171	162	147	165
A2	0.80	21	25	30	36	41	45	46	46	44	40	43
A1	2.56	96	106	126	143	160	171	174	171	162	147	165
A2	0.80	21	25	30	36	41	45	46	46	44	40	43
O1	21.51	24	20	18	17	17	20	23	28	33	38	43
		260	284	332	376	421	452	465	465	447	418	467

Δεδομένα Φωτισμού (Watt)

Είδος Φωτισμού	Συντ.	Ισχύς (W)	Σύνολο	Συντελεστής ακτινοβολίας (%)
Φθορισμού γενικά	1.00	301	301	59

Χρονοδιάγραμμα Φωτισμού Χώρου ανά Ωρα

Τίτλος	8 πμ	9 πμ	10 πμ	11 πμ	12 πμ	1 μμ	2 μμ	3 μμ	4 μμ	5 μμ	6 μμ
Χρονοπρόγραμμα	1.00	1.00	1.00	1.00	1.00	1.00	1.00	1.00	0.80	1.00	1.00
Φορτίο	227	255	269	276	280	282	285	287	245	284	289

Δεδομένα Ατόμων (Watt)

Βαθμός Ενεργητικότητας	Συντ. Αισθ.	Συντ. Λανθ.	Αριθμός Ατόμων	Συντελεστής ακτινοβολίας (%)
Τυπική εργασία γραφείου	75.00	55.00	2	58

Επίπεδο : Β ΟΡΟΦΟΣ
Χώρος 3
Ονομασία Γρ. 3.003

Χρονοδιάγραμμα Ατόμων Χώρου ανά Ώρα

Τίτλος	8 πμ	9 πμ	10 πμ	11 πμ	12 πμ	1 μμ	2 μμ	3 μμ	4 μμ	5 μμ	6 μμ
Χρονοπρόγραμμα	1.00	1.00	1.00	1.00	1.00	1.00	1.00	1.00	0.80	1.00	1.00
Φορτίο Αισθητό	111	125	132	136	139	140	142	143	122	142	144
Φορτίο Λανθάνον	110	110	110	110	110	110	110	110	88	110	110
Σύνολο	221	235	242	246	249	250	252	253	210	252	254

Δεδομένα Συσκευών (Watt)

Είδος Συσκευής	Συντ. Αισθ.	Συντ. Λανθ.	Αριθμός Συσκευών	Συντελεστής ακτινοβολίας (%)
Υπολογιστής	15.00		22	15

Χρονοδιάγραμμα Συσκευών Χώρου ανά Ώρα

Τίτλος	8 πμ	9 πμ	10 πμ	11 πμ	12 πμ	1 μμ	2 μμ	3 μμ	4 μμ	5 μμ	6 μμ
Χρονοπρόγραμμα	0.40	1.00	1.00	1.00	1.00	1.00	1.00	1.00	1.00	1.00	1.00
Φορτίο Αισθητό	130	310	314	317	318	319	319	320	320	321	321
Φορτίο Λανθάνον	0	0	0	0	0	0	0	0	0	0	0
Σύνολο	130	310	314	317	318	319	319	320	320	321	321

Πρόσθετα Φορτία ανά Ώρα (Watt)

Είδος Φορτίου	8 πμ	9 πμ	10 πμ	11 πμ	12 πμ	1 μμ	2 μμ	3 μμ	4 μμ	5 μμ	6 μμ
Φωτισμός	227	255	269	276	280	282	285	287	245	284	289
Άτομα (Αισθητό)	111	125	132	136	139	140	142	143	122	142	144
Άτομα (Λανθάνον)	110	110	110	110	110	110	110	110	88	110	110
Άτομα (Σύνολο)	221	235	242	246	249	250	252	253	210	252	254
Συσκευές (Αισθητό)	130	310	314	317	318	319	319	320	320	321	321
Συσκευές (Λανθάνον)	0	0	0	0	0	0	0	0	0	0	0
Συσκευές (Σύνολο)	130	310	314	317	318	319	319	320	320	321	321
Χαραμάδες	0	0	0	0	0	0	0	0	0	0	0

Συνολικά Φορτία Χώρου ανά Ώρα (Watt)

Είδος Φορτίου	8 πμ	9 πμ	10 πμ	11 πμ	12 πμ	1 μμ	2 μμ	3 μμ	4 μμ	5 μμ	6 μμ
Αισθητό	727	973	1047	1105	1157	1192	1211	1215	1135	1165	1221
Λανθάνον	110	110	110	110	110	110	110	110	88	110	110
Σύνολο	837	1083	1157	1215	1267	1302	1321	1325	1223	1275	1331

Φορτία Συσκευής Λόγω Αερισμού ανά Ώρα (Watt)

Είδος Φορτίου	8 πμ	9 πμ	10 πμ	11 πμ	12 πμ	1 μμ	2 μμ	3 μμ	4 μμ	5 μμ	6 μμ
Αισθητό	0.00	0.00	0.00	0.00	0.00	0.00	0.00	0.00	0.00	0.00	0.00
Λανθάνον	0.00	0.00	0.00	0.00	0.00	0.00	0.00	0.00	0.00	0.00	0.00
Σύνολο	0.00	0.00	0.00	0.00	0.00	0.00	0.00	0.00	0.00	0.00	0.00

Μέγιστα Φορτία Συσκευής Λόγω Αερισμού (Watt)

Αισθητό : 0
Λανθάνον : 0
Συνολικός όγκος αέρα (m³/h) : 0.00

Επίπεδο : Β ΟΡΟΦΟΣ
Χώρος 4
Ονομασία Γρ. 3.004

Επιφάνειες

Είδ. Επιφ.	Προσανα	k (W/m²K)	Μήκος (m)	Υψος ή Πλάτος (m)	Επιφ. (m²)	Αριθ. Επιφ.	Συν. Επιφ. (m²)	Αφαιρ. Επιφ. (m²)	Επιφ. Υπολ. (m²)	Εσωτ. Σκίαση	Σκίαση Προβ.	Αυθ. Συντ. Σκίασης
T2	B	0.345	3.50	3.60	12.60	1	12.60	9.09	3.51			
T7	B	0.381	0.20	3.10	0.62	1	0.62		0.62			
T7	B	0.381	3.50	0.50	1.75	1	1.75		1.75			
A1	B	2.099	1.60	1.60	2.56	1	2.56		2.56		ΣΚΙΑ	
A2	B	2.607	1.60	0.50	0.80	1	0.80		0.80		ΣΚΙΑ	
A1	B	2.099	1.60	1.60	2.56	1	2.56		2.56		ΣΚΙΑ	
A2	B	2.607	1.60	0.50	0.80	1	0.80		0.80		ΣΚΙΑ	
O1	O	0.299	1.00	9.41	9.41	1	9.41		9.41			

Συντελεστές Σκίασης Επιφανειών

Είδ. Επιφ.	Επιφ. Υπολ. (m²)	8 πμ	9 πμ	10 πμ	11 πμ	12 πμ	1 μμ	2 μμ	3 μμ	4 μμ	5 μμ	6 μμ
T2	3.51	1.00	1.00	1.00	1.00	1.00	1.00	1.00	1.00	1.00	1.00	1.00
T7	0.62	1.00	1.00	1.00	1.00	1.00	1.00	1.00	1.00	1.00	1.00	1.00
T7	1.75	1.00	1.00	1.00	1.00	1.00	1.00	1.00	1.00	1.00	1.00	1.00
A1	2.56	0.00	0.00	0.00	0.00	0.00	0.00	0.00	0.00	0.00	0.00	0.00
A2	0.80	0.00	0.00	0.00	0.00	0.00	0.00	0.00	0.00	0.00	0.00	0.00
A1	2.56	0.00	0.00	0.00	0.00	0.00	0.00	0.00	0.00	0.00	0.00	0.00
A2	0.80	0.00	0.00	0.00	0.00	0.00	0.00	0.00	0.00	0.00	0.00	0.00
O1	9.41	1.00	1.00	1.00	1.00	1.00	1.00	1.00	1.00	1.00	1.00	1.00

Φορτία Ανα Επιφάνεια και Ωρα (Watt)

Είδ. Επιφ.	Επιφ. Υπολ. (m²)	8 πμ	9 πμ	10 πμ	11 πμ	12 πμ	1 μμ	2 μμ	3 μμ	4 μμ	5 μμ	6 μμ
T2	3.51	1	1	1	1	1	1	1	2	2	3	4
T7	0.62	0	0	0	0	0	0	0	0	1	1	1
T7	1.75	1	0	0	0	1	1	1	1	2	2	3
A1	2.56	96	106	126	143	160	171	174	171	162	147	165
A2	0.80	21	25	30	36	41	45	46	46	44	40	43
A1	2.56	96	106	126	143	160	171	174	171	162	147	165
A2	0.80	21	25	30	36	41	45	46	46	44	40	43
O1	9.41	10	9	8	7	8	9	10	12	14	17	19
		246	273	322	367	411	441	452	450	429	397	443

Δεδομένα Φωτισμού (Watt)

Είδος Φωτισμού	Συντ.	Ισχύς (W)	Σύνολο	Συντελεστής ακτινοβολίας (%)
Φθορισμού γενικά	1.00	132	132	59

Χρονοδιάγραμμα Φωτισμού Χώρου ανά Ωρα

Τίτλος	8 πμ	9 πμ	10 πμ	11 πμ	12 πμ	1 μμ	2 μμ	3 μμ	4 μμ	5 μμ	6 μμ
Χρονοπρόγραμμα	1.00	1.00	1.00	1.00	1.00	1.00	1.00	1.00	0.80	1.00	1.00
Φορτίο	99	112	118	121	122	123	125	126	107	124	126

Δεδομένα Ατόμων (Watt)

Βαθμός Ενεργητικότητας	Συντ. Αισθ.	Συντ. Λανθ.	Αριθμός Ατόμων	Συντελεστής ακτινοβολίας (%)
Τυπική εργασία γραφείου	75.00	55.00	2	58

Επίπεδο : Β ΟΡΟΦΟΣ
Χώρος 4
Ονομασία Γρ. 3.004

Χρονοδιάγραμμα Ατόμων Χώρου ανά Ώρα

Τίτλος	8 πμ	9 πμ	10 πμ	11 πμ	12 πμ	1 μμ	2 μμ	3 μμ	4 μμ	5 μμ	6 μμ
Χρονοπρόγραμμα	1.00	1.00	1.00	1.00	1.00	1.00	1.00	1.00	0.80	1.00	1.00
Φορτίο Αισθητό	111	125	132	136	139	140	142	143	122	142	144
Φορτίο Λανθάνον	110	110	110	110	110	110	110	110	88	110	110
Σύνολο	221	235	242	246	249	250	252	253	210	252	254

Δεδομένα Συσκευών (Watt)

Είδος Συσκευής	Συντ. Αισθ.	Συντ. Λανθ.	Αριθμός Συσκευών	Συντελεστής ακτινοβολίας (%)
Υπολογιστής	15.00		9	15

Χρονοδιάγραμμα Συσκευών Χώρου ανά Ώρα

Τίτλος	8 πμ	9 πμ	10 πμ	11 πμ	12 πμ	1 μμ	2 μμ	3 μμ	4 μμ	5 μμ	6 μμ
Χρονοπρόγραμμα	0.40	1.00	1.00	1.00	1.00	1.00	1.00	1.00	1.00	1.00	1.00
Φορτίο Αισθητό	57	135	138	139	139	139	140	140	140	140	140
Φορτίο Λανθάνον	0	0	0	0	0	0	0	0	0	0	0
Σύνολο	57	135	138	139	139	139	140	140	140	140	140

Πρόσθετα Φορτία ανά Ώρα (Watt)

Είδος Φορτίου	8 πμ	9 πμ	10 πμ	11 πμ	12 πμ	1 μμ	2 μμ	3 μμ	4 μμ	5 μμ	6 μμ
Φωτισμός	99	112	118	121	122	123	125	126	107	124	126
Άτομα (Αισθητό)	111	125	132	136	139	140	142	143	122	142	144
Άτομα (Λανθάνον)	110	110	110	110	110	110	110	110	88	110	110
Άτομα (Σύνολο)	221	235	242	246	249	250	252	253	210	252	254
Συσκευές (Αισθητό)	57	135	138	139	139	139	140	140	140	140	140
Συσκευές (Λανθάνον)	0	0	0	0	0	0	0	0	0	0	0
Συσκευές (Σύνολο)	57	135	138	139	139	139	140	140	140	140	140
Χαραμάδες	0	0	0	0	0	0	0	0	0	0	0

Συνολικά Φορτία Χώρου ανά Ώρα (Watt)

Είδος Φορτίου	8 πμ	9 πμ	10 πμ	11 πμ	12 πμ	1 μμ	2 μμ	3 μμ	4 μμ	5 μμ	6 μμ
Αισθητό	513	645	709	762	811	844	859	859	799	804	854
Λανθάνον	110	110	110	110	110	110	110	110	88	110	110
Σύνολο	623	755	819	872	921	954	969	969	887	914	964

Φορτία Συσκευής Λόγω Αερισμού ανά Ώρα (Watt)

Είδος Φορτίου	8 πμ	9 πμ	10 πμ	11 πμ	12 πμ	1 μμ	2 μμ	3 μμ	4 μμ	5 μμ	6 μμ
Αισθητό	0.00	0.00	0.00	0.00	0.00	0.00	0.00	0.00	0.00	0.00	0.00
Λανθάνον	0.00	0.00	0.00	0.00	0.00	0.00	0.00	0.00	0.00	0.00	0.00
Σύνολο	0.00	0.00	0.00	0.00	0.00	0.00	0.00	0.00	0.00	0.00	0.00

Μέγιστα Φορτία Συσκευής Λόγω Αερισμού (Watt)

Αισθητό : 0
Λανθάνον : 0
Συνολικός όγκος αέρα (m³/h) : 0.00

Επίπεδο : Β ΟΡΟΦΟΣ
Χώρος 5
Ονομασία Γρ. 3.005

Επιφάνειες

Είδ. Επιφ.	Προσανα	k (W/m²K)	Μήκος (m)	Υψος ή Πλάτος (m)	Επιφ. (m²)	Αριθ. Επιφ.	Συν. Επιφ. (m²)	Αφαιρ. Επιφ. (m²)	Επιφ. Υπολ. (m²)	Εσωτ. Σκίαση	Σκίαση Προβ.	Αυθ. Συντ. Σκίασης
O1	O	0.299	1.00	12.25	12.25	1	12.25		12.25			

Συντελεστές Σκίασης Επιφανειών

Είδ. Επιφ.	Επιφ. Υπολ. (m²)	8 πμ	9 πμ	10 πμ	11 πμ	12 πμ	1 μμ	2 μμ	3 μμ	4 μμ	5 μμ	6 μμ
O1	12.25	1.00	1.00	1.00	1.00	1.00	1.00	1.00	1.00	1.00	1.00	1.00

Φορτία Ανα Επιφάνεια και Ωρα (Watt)

Είδ. Επιφ.	Επιφ. Υπολ. (m²)	8 πμ	9 πμ	10 πμ	11 πμ	12 πμ	1 μμ	2 μμ	3 μμ	4 μμ	5 μμ	6 μμ
O1	12.25	14	12	11	10	11	12	14	16	19	22	24
		14	12	11	10	11	12	14	16	19	22	24

Δεδομένα Φωτισμού (Watt)

Είδος Φωτισμού	Συντ.	Ισχύς (W)	Σύνολο	Συντελεστής ακτινοβολίας (%)
Φθορισμού γενικά	1.00	172	172	59

Χρονοδιάγραμμα Φωτισμού Χώρου ανά Ωρα

Τίτλος	8 πμ	9 πμ	10 πμ	11 πμ	12 πμ	1 μμ	2 μμ	3 μμ	4 μμ	5 μμ	6 μμ
Χρονοπρόγραμμα	1.00	1.00	1.00	1.00	1.00	1.00	1.00	1.00	0.80	1.00	1.00
Φορτίο	126	143	152	157	159	160	161	161	138	158	160

Δεδομένα Ατόμων (Watt)

Βαθμός Ενεργητικότητας	Συντ. Αισθ.	Συντ. Λανθ.	Αριθμός Ατόμων	Συντελεστής ακτινοβολίας (%)
Τυπική εργασία γραφείου	75.00	55.00	2	58

Χρονοδιάγραμμα Ατόμων Χώρου ανά Ωρα

Τίτλος	8 πμ	9 πμ	10 πμ	11 πμ	12 πμ	1 μμ	2 μμ	3 μμ	4 μμ	5 μμ	6 μμ
Χρονοπρόγραμμα	1.00	1.00	1.00	1.00	1.00	1.00	1.00	1.00	0.80	1.00	1.00
Φορτίο Αισθητό	108	123	131	135	137	138	139	140	120	138	140
Φορτίο Λανθάνον	110	110	110	110	110	110	110	110	88	110	110
Σύνολο	218	233	241	245	247	248	249	250	208	248	250

Δεδομένα Συσκευών (Watt)

Είδος Συσκευής	Συντ. Αισθ.	Συντ. Λανθ.	Αριθμός Συσκευών	Συντελεστής ακτινοβολίας (%)
Υπολογιστής	15.00		12	15

Χρονοδιάγραμμα Συσκευών Χώρου ανά Ωρα

Τίτλος	8 πμ	9 πμ	10 πμ	11 πμ	12 πμ	1 μμ	2 μμ	3 μμ	4 μμ	5 μμ	6 μμ
Χρονοπρόγραμμα	0.40	1.00	1.00	1.00	1.00	1.00	1.00	1.00	1.00	1.00	1.00
Φορτίο Αισθητό	75	176	179	180	181	181	182	182	182	182	182
Φορτίο Λανθάνον	0	0	0	0	0	0	0	0	0	0	0

Επίπεδο : Β ΟΡΟΦΟΣ
Χώρος 5
Ονομασία Γρ. 3.005

Τίτλος	8 πμ	9 πμ	10 πμ	11 πμ	12 πμ	1 μμ	2 μμ	3 μμ	4 μμ	5 μμ	6 μμ
Σύνολο	75	176	179	180	181	181	182	182	182	182	182

Πρόσθετα Φορτία ανά Ωρα (Watt)

Είδος Φορτίου	8 πμ	9 πμ	10 πμ	11 πμ	12 πμ	1 μμ	2 μμ	3 μμ	4 μμ	5 μμ	6 μμ
Φωτισμός	126	143	152	157	159	160	161	161	138	158	160
Άτομα (Αισθητό)	108	123	131	135	137	138	139	140	120	138	140
Άτομα (Λανθάνον)	110	110	110	110	110	110	110	110	88	110	110
Άτομα (Σύνολο)	218	233	241	245	247	248	249	250	208	248	250
Συσκευές (Αισθητό)	75	176	179	180	181	181	182	182	182	182	182
Συσκευές (Λανθάνον)	0	0	0	0	0	0	0	0	0	0	0
Συσκευές (Σύνολο)	75	176	179	180	181	181	182	182	182	182	182
Χαραμάδες	0	0	0	0	0	0	0	0	0	0	0

Συνολικά Φορτία Χώρου ανά Ωρα (Watt)

Είδος Φορτίου	8 πμ	9 πμ	10 πμ	11 πμ	12 πμ	1 μμ	2 μμ	3 μμ	4 μμ	5 μμ	6 μμ
Αισθητό	322	454	472	483	488	491	495	499	458	499	507
Λανθάνον	110	110	110	110	110	110	110	110	88	110	110
Σύνολο	432	564	582	593	598	601	605	609	546	609	617

Φορτία Συσκευής Λόγω Αερισμού ανά Ωρα (Watt)

Είδος Φορτίου	8 πμ	9 πμ	10 πμ	11 πμ	12 πμ	1 μμ	2 μμ	3 μμ	4 μμ	5 μμ	6 μμ
Αισθητό	0.00	0.00	0.00	0.00	0.00	0.00	0.00	0.00	0.00	0.00	0.00
Λανθάνον	0.00	0.00	0.00	0.00	0.00	0.00	0.00	0.00	0.00	0.00	0.00
Σύνολο	0.00	0.00	0.00	0.00	0.00	0.00	0.00	0.00	0.00	0.00	0.00

Μέγιστα Φορτία Συσκευής Λόγω Αερισμού (Watt)

Αισθητό : 0
Λανθάνον : 0
Συνολικός όγκος αέρα (m³/h) : 0.00

Επίπεδο : Β ΟΡΟΦΟΣ
Χώρος 6
Ονομασία Γρ. 3.006

Επιφάνειες

Είδ. Επιφ.	Προσανα	k (W/m²K)	Μήκος (m)	Υψος ή Πλάτος (m)	Επιφ. (m²)	Αριθ. Επιφ.	Συν. Επιφ. (m²)	Αφαιρ. Επιφ. (m²)	Επιφ. Υπολ. (m²)	Εσωτ. Σκίαση	Σκίαση Προβ.	Αυθ. Συντ. Σκίασης
T2	B	0.345	3.40	3.60	12.24	1	12.24	8.73	3.51			
T7	B	0.381	0.10	3.10	0.31	1	0.31		0.31			
T7	B	0.381	3.40	0.50	1.70	1	1.70		1.70			
A1	B	2.099	1.60	1.60	2.56	1	2.56		2.56		ΣΚΙΑ	
A2	B	2.607	1.60	0.50	0.80	1	0.80		0.80		ΣΚΙΑ	
A1	B	2.099	1.60	1.60	2.56	1	2.56		2.56		ΣΚΙΑ	
A2	B	2.607	1.60	0.50	0.80	1	0.80		0.80		ΣΚΙΑ	
O1	O	0.299	1.00	21.40	21.40	1	21.40		21.40			

Συντελεστές Σκίασης Επιφανειών

Είδ. Επιφ.	Επιφ. Υπολ. (m²)	8 πμ	9 πμ	10 πμ	11 πμ	12 πμ	1 μμ	2 μμ	3 μμ	4 μμ	5 μμ	6 μμ
T2	3.51	1.00	1.00	1.00	1.00	1.00	1.00	1.00	1.00	1.00	1.00	1.00
T7	0.31	1.00	1.00	1.00	1.00	1.00	1.00	1.00	1.00	1.00	1.00	1.00
T7	1.70	1.00	1.00	1.00	1.00	1.00	1.00	1.00	1.00	1.00	1.00	1.00
A1	2.56	0.00	0.00	0.00	0.00	0.00	0.00	0.00	0.00	0.00	0.00	0.00
A2	0.80	0.00	0.00	0.00	0.00	0.00	0.00	0.00	0.00	0.00	0.00	0.00
A1	2.56	0.00	0.00	0.00	0.00	0.00	0.00	0.00	0.00	0.00	0.00	0.00
A2	0.80	0.00	0.00	0.00	0.00	0.00	0.00	0.00	0.00	0.00	0.00	0.00
O1	21.40	1.00	1.00	1.00	1.00	1.00	1.00	1.00	1.00	1.00	1.00	1.00

Φορτία Ανα Επιφάνεια και Ωρα (Watt)

Είδ. Επιφ.	Επιφ. Υπολ. (m²)	8 πμ	9 πμ	10 πμ	11 πμ	12 πμ	1 μμ	2 μμ	3 μμ	4 μμ	5 μμ	6 μμ
T2	3.51	1	1	1	1	1	1	1	2	2	3	4
T7	0.31	0	0	0	0	0	0	0	0	0	0	0
T7	1.70	1	0	0	0	1	1	1	1	2	2	2
A1	2.56	96	106	126	143	160	171	174	171	162	147	165
A2	0.80	21	25	30	36	41	45	46	46	44	40	43
A1	2.56	96	106	126	143	160	171	174	171	162	147	165
A2	0.80	21	25	30	36	41	45	46	46	44	40	43
O1	21.40	23	20	18	17	17	19	23	27	33	38	43
		259	284	332	376	421	452	465	465	447	418	467

Δεδομένα Φωτισμού (Watt)

Είδος Φωτισμού	Συντ.	Ισχύς (W)	Σύνολο	Συντελεστής ακτινοβολίας (%)
Φθορισμού γενικά	1.00	300	300	59

Χρονοδιάγραμμα Φωτισμού Χώρου ανά Ωρα

Τίτλος	8 πμ	9 πμ	10 πμ	11 πμ	12 πμ	1 μμ	2 μμ	3 μμ	4 μμ	5 μμ	6 μμ
Χρονοπρόγραμμα	1.00	1.00	1.00	1.00	1.00	1.00	1.00	1.00	0.80	1.00	1.00
Φορτίο	225	254	268	275	278	280	284	285	244	283	288

Δεδομένα Ατόμων (Watt)

Βαθμός Ενεργητικότητας	Συντ. Αισθ.	Συντ. Λανθ.	Αριθμός Ατόμων	Συντελεστής ακτινοβολίας (%)
Τυπική εργασία γραφείου	75.00	55.00	2	58

Επίπεδο : Β ΟΡΟΦΟΣ
Χώρος 6
Ονομασία Γρ. 3.006

Χρονοδιάγραμμα Ατόμων Χώρου ανά Ώρα

Τίτλος	8 πμ	9 πμ	10 πμ	11 πμ	12 πμ	1 μμ	2 μμ	3 μμ	4 μμ	5 μμ	6 μμ
Χρονοπρόγραμμα	1.00	1.00	1.00	1.00	1.00	1.00	1.00	1.00	0.80	1.00	1.00
Φορτίο Αισθητό	111	125	132	136	139	140	142	143	122	142	144
Φορτίο Λανθάνον	110	110	110	110	110	110	110	110	88	110	110
Σύνολο	221	235	242	246	249	250	252	253	210	252	254

Δεδομένα Συσκευών (Watt)

Είδος Συσκευής	Συντ. Αισθ.	Συντ. Λανθ.	Αριθμός Συσκευών	Συντελεστής ακτινοβολίας (%)
Υπολογιστής	15.00		21	15

Χρονοδιάγραμμα Συσκευών Χώρου ανά Ώρα

Τίτλος	8 πμ	9 πμ	10 πμ	11 πμ	12 πμ	1 μμ	2 μμ	3 μμ	4 μμ	5 μμ	6 μμ
Χρονοπρόγραμμα	0.40	1.00	1.00	1.00	1.00	1.00	1.00	1.00	1.00	1.00	1.00
Φορτίο Αισθητό	129	308	313	315	316	317	318	318	319	319	319
Φορτίο Λανθάνον	0	0	0	0	0	0	0	0	0	0	0
Σύνολο	129	308	313	315	316	317	318	318	319	319	319

Πρόσθετα Φορτία ανά Ώρα (Watt)

Είδος Φορτίου	8 πμ	9 πμ	10 πμ	11 πμ	12 πμ	1 μμ	2 μμ	3 μμ	4 μμ	5 μμ	6 μμ
Φωτισμός	225	254	268	275	278	280	284	285	244	283	288
Άτομα (Αισθητό)	111	125	132	136	139	140	142	143	122	142	144
Άτομα (Λανθάνον)	110	110	110	110	110	110	110	110	88	110	110
Άτομα (Σύνολο)	221	235	242	246	249	250	252	253	210	252	254
Συσκευές (Αισθητό)	129	308	313	315	316	317	318	318	319	319	319
Συσκευές (Λανθάνον)	0	0	0	0	0	0	0	0	0	0	0
Συσκευές (Σύνολο)	129	308	313	315	316	317	318	318	319	319	319
Χαραμάδες	0	0	0	0	0	0	0	0	0	0	0

Συνολικά Φορτία Χώρου ανά Ώρα (Watt)

Είδος Φορτίου	8 πμ	9 πμ	10 πμ	11 πμ	12 πμ	1 μμ	2 μμ	3 μμ	4 μμ	5 μμ	6 μμ
Αισθητό	725	971	1044	1102	1154	1189	1208	1212	1132	1162	1218
Λανθάνον	110	110	110	110	110	110	110	110	88	110	110
Σύνολο	835	1081	1154	1212	1264	1299	1318	1322	1220	1272	1328

Φορτία Συσκευής Λόγω Αερισμού ανά Ώρα (Watt)

Είδος Φορτίου	8 πμ	9 πμ	10 πμ	11 πμ	12 πμ	1 μμ	2 μμ	3 μμ	4 μμ	5 μμ	6 μμ
Αισθητό	0.00	0.00	0.00	0.00	0.00	0.00	0.00	0.00	0.00	0.00	0.00
Λανθάνον	0.00	0.00	0.00	0.00	0.00	0.00	0.00	0.00	0.00	0.00	0.00
Σύνολο	0.00	0.00	0.00	0.00	0.00	0.00	0.00	0.00	0.00	0.00	0.00

Μέγιστα Φορτία Συσκευής Λόγω Αερισμού (Watt)

Αισθητό : 0
Λανθάνον : 0
Συνολικός όγκος αέρα (m³/h) : 0.00

Επίπεδο : Β ΟΡΟΦΟΣ
Χώρος 7
Ονομασία Γρ. 3.007

Επιφάνειες

Είδ. Επιφ.	Προσανα	k (W/m²K)	Μήκος (m)	Υψος ή Πλάτος (m)	Επιφ. (m²)	Αριθ. Επιφ.	Συν. Επιφ. (m²)	Αφαιρ. Επιφ. (m²)	Επιφ. Υπολ. (m²)	Εσωτ. Σκίαση	Σκίαση Προβ.	Αυθ. Συντ. Σκίασης
T2	B	0.345	3.40	3.60	12.24	1	12.24	8.73	3.51			
T7	B	0.381	0.10	3.10	0.31	1	0.31		0.31			
T7	B	0.381	3.40	0.50	1.70	1	1.70		1.70			
A1	B	2.099	1.60	1.60	2.56	1	2.56		2.56		ΣΚΙΑ	
A2	B	2.607	1.60	0.50	0.80	1	0.80		0.80		ΣΚΙΑ	
A1	B	2.099	1.60	1.60	2.56	1	2.56		2.56		ΣΚΙΑ	
A2	B	2.607	1.60	0.50	0.80	1	0.80		0.80		ΣΚΙΑ	
O1	O	0.299	1.00	9.18	9.18	1	9.18		9.18			

Συντελεστές Σκίασης Επιφανειών

Είδ. Επιφ.	Επιφ. Υπολ. (m²)	8 πμ	9 πμ	10 πμ	11 πμ	12 πμ	1 μμ	2 μμ	3 μμ	4 μμ	5 μμ	6 μμ
T2	3.51	1.00	1.00	1.00	1.00	1.00	1.00	1.00	1.00	1.00	1.00	1.00
T7	0.31	1.00	1.00	1.00	1.00	1.00	1.00	1.00	1.00	1.00	1.00	1.00
T7	1.70	1.00	1.00	1.00	1.00	1.00	1.00	1.00	1.00	1.00	1.00	1.00
A1	2.56	0.00	0.00	0.00	0.00	0.00	0.00	0.00	0.00	0.00	0.00	0.00
A2	0.80	0.00	0.00	0.00	0.00	0.00	0.00	0.00	0.00	0.00	0.00	0.00
A1	2.56	0.00	0.00	0.00	0.00	0.00	0.00	0.00	0.00	0.00	0.00	0.00
A2	0.80	0.00	0.00	0.00	0.00	0.00	0.00	0.00	0.00	0.00	0.00	0.00
O1	9.18	1.00	1.00	1.00	1.00	1.00	1.00	1.00	1.00	1.00	1.00	1.00

Φορτία Ανα Επιφάνεια και Ωρα (Watt)

Είδ. Επιφ.	Επιφ. Υπολ. (m²)	8 πμ	9 πμ	10 πμ	11 πμ	12 πμ	1 μμ	2 μμ	3 μμ	4 μμ	5 μμ	6 μμ
T2	3.51	1	1	1	1	1	1	1	2	2	3	4
T7	0.31	0	0	0	0	0	0	0	0	0	0	0
T7	1.70	1	0	0	0	1	1	1	1	2	2	2
A1	2.56	96	106	126	143	160	171	174	171	162	147	165
A2	0.80	21	25	30	36	41	45	46	46	44	40	43
A1	2.56	96	106	126	143	160	171	174	171	162	147	165
A2	0.80	21	25	30	36	41	45	46	46	44	40	43
O1	9.18	10	9	8	7	7	8	10	12	14	16	18
		246	272	321	366	411	441	452	449	429	396	442

Δεδομένα Φωτισμού (Watt)

Είδος Φωτισμού	Συντ.	Ισχύς (W)	Σύνολο	Συντελεστής ακτινοβολίας (%)
Φθορισμού γενικά	1.00	129	129	59

Χρονοδιάγραμμα Φωτισμού Χώρου ανά Ωρα

Τίτλος	8 πμ	9 πμ	10 πμ	11 πμ	12 πμ	1 μμ	2 μμ	3 μμ	4 μμ	5 μμ	6 μμ
Χρονοπρόγραμμα	1.00	1.00	1.00	1.00	1.00	1.00	1.00	1.00	0.80	1.00	1.00
Φορτίο	97	109	115	118	119	120	122	122	105	121	123

Δεδομένα Ατόμων (Watt)

Βαθμός Ενεργητικότητας	Συντ. Αισθ.	Συντ. Λανθ.	Αριθμός Ατόμων	Συντελεστής ακτινοβολίας (%)
Τυπική εργασία γραφείου	75.00	55.00	2	58

Επίπεδο : Β ΟΡΟΦΟΣ
Χώρος 7
Ονομασία Γρ. 3.007

Χρονοδιάγραμμα Ατόμων Χώρου ανά Ώρα

Τίτλος	8 πμ	9 πμ	10 πμ	11 πμ	12 πμ	1 μμ	2 μμ	3 μμ	4 μμ	5 μμ	6 μμ
Χρονοπρόγραμμα	1.00	1.00	1.00	1.00	1.00	1.00	1.00	1.00	0.80	1.00	1.00
Φορτίο Αισθητό	111	125	132	136	139	140	142	143	122	142	144
Φορτίο Λανθάνον	110	110	110	110	110	110	110	110	88	110	110
Σύνολο	221	235	242	246	249	250	252	253	210	252	254

Δεδομένα Συσκευών (Watt)

Είδος Συσκευής	Συντ. Αισθ.	Συντ. Λανθ.	Αριθμός Συσκευών	Συντελεστής ακτινοβολίας (%)
Υπολογιστής	15.00		9	15

Χρονοδιάγραμμα Συσκευών Χώρου ανά Ώρα

Τίτλος	8 πμ	9 πμ	10 πμ	11 πμ	12 πμ	1 μμ	2 μμ	3 μμ	4 μμ	5 μμ	6 μμ
Χρονοπρόγραμμα	0.40	1.00	1.00	1.00	1.00	1.00	1.00	1.00	1.00	1.00	1.00
Φορτίο Αισθητό	55	132	134	135	136	136	136	137	137	137	137
Φορτίο Λανθάνον	0	0	0	0	0	0	0	0	0	0	0
Σύνολο	55	132	134	135	136	136	136	137	137	137	137

Πρόσθετα Φορτία ανά Ώρα (Watt)

Είδος Φορτίου	8 πμ	9 πμ	10 πμ	11 πμ	12 πμ	1 μμ	2 μμ	3 μμ	4 μμ	5 μμ	6 μμ
Φωτισμός	97	109	115	118	119	120	122	122	105	121	123
Άτομα (Αισθητό)	111	125	132	136	139	140	142	143	122	142	144
Άτομα (Λανθάνον)	110	110	110	110	110	110	110	110	88	110	110
Άτομα (Σύνολο)	221	235	242	246	249	250	252	253	210	252	254
Συσκευές (Αισθητό)	55	132	134	135	136	136	136	137	137	137	137
Συσκευές (Λανθάνον)	0	0	0	0	0	0	0	0	0	0	0
Συσκευές (Σύνολο)	55	132	134	135	136	136	136	137	137	137	137
Χαραμάδες	0	0	0	0	0	0	0	0	0	0	0

Συνολικά Φορτία Χώρου ανά Ώρα (Watt)

Είδος Φορτίου	8 πμ	9 πμ	10 πμ	11 πμ	12 πμ	1 μμ	2 μμ	3 μμ	4 μμ	5 μμ	6 μμ
Αισθητό	509	638	702	755	805	837	852	851	792	796	847
Λανθάνον	110	110	110	110	110	110	110	110	88	110	110
Σύνολο	619	748	812	865	915	947	962	961	880	906	957

Φορτία Συσκευής Λόγω Αερισμού ανά Ώρα (Watt)

Είδος Φορτίου	8 πμ	9 πμ	10 πμ	11 πμ	12 πμ	1 μμ	2 μμ	3 μμ	4 μμ	5 μμ	6 μμ
Αισθητό	0.00	0.00	0.00	0.00	0.00	0.00	0.00	0.00	0.00	0.00	0.00
Λανθάνον	0.00	0.00	0.00	0.00	0.00	0.00	0.00	0.00	0.00	0.00	0.00
Σύνολο	0.00	0.00	0.00	0.00	0.00	0.00	0.00	0.00	0.00	0.00	0.00

Μέγιστα Φορτία Συσκευής Λόγω Αερισμού (Watt)

Αισθητό : 0
Λανθάνον : 0
Συνολικός όγκος αέρα (m³/h) : 0.00

Επίπεδο : Β ΟΡΟΦΟΣ
Χώρος 8
Ονομασία Γρ. 3.008

Επιφάνειες

Είδ. Επιφ.	Προσανα	k (W/m²K)	Μήκος (m)	Υψος ή Πλάτος (m)	Επιφ. (m²)	Αριθ. Επιφ.	Συν. Επιφ. (m²)	Αφαιρ. Επιφ. (m²)	Επιφ. Υπολ. (m²)	Εσωτ. Σκίαση	Σκίαση Προβ.	Αυθ. Συντ. Σκίασης
O1	O	0.299	1.00	11.90	11.90	1	11.90		11.90			

Συντελεστές Σκίασης Επιφανειών

Είδ. Επιφ.	Επιφ. Υπολ. (m²)	8 πμ	9 πμ	10 πμ	11 πμ	12 πμ	1 μμ	2 μμ	3 μμ	4 μμ	5 μμ	6 μμ
O1	11.90	1.00	1.00	1.00	1.00	1.00	1.00	1.00	1.00	1.00	1.00	1.00

Φορτία Ανα Επιφάνεια και Ωρα (Watt)

Είδ. Επιφ.	Επιφ. Υπολ. (m²)	8 πμ	9 πμ	10 πμ	11 πμ	12 πμ	1 μμ	2 μμ	3 μμ	4 μμ	5 μμ	6 μμ
O1	11.90	13	12	11	10	10	11	13	16	18	21	24
		13	12	11	10	10	11	13	16	18	21	24

Δεδομένα Φωτισμού (Watt)

Είδος Φωτισμού	Συντ.	Ισχύς (W)	Σύνολο	Συντελεστής ακτινοβολίας (%)
Φθορισμού γενικά	1.00	167	167	59

Χρονοδιάγραμμα Φωτισμού Χώρου ανά Ωρα

Τίτλος	8 πμ	9 πμ	10 πμ	11 πμ	12 πμ	1 μμ	2 μμ	3 μμ	4 μμ	5 μμ	6 μμ
Χρονοπρόγραμμα	1.00	1.00	1.00	1.00	1.00	1.00	1.00	1.00	0.80	1.00	1.00
Φορτίο	122	139	148	153	155	156	157	157	134	153	156

Δεδομένα Ατόμων (Watt)

Βαθμός Ενεργητικότητας	Συντ. Αισθ.	Συντ. Λανθ.	Αριθμός Ατόμων	Συντελεστής ακτινοβολίας (%)
Τυπική εργασία γραφείου	75.00	55.00	2	58

Χρονοδιάγραμμα Ατόμων Χώρου ανά Ωρα

Τίτλος	8 πμ	9 πμ	10 πμ	11 πμ	12 πμ	1 μμ	2 μμ	3 μμ	4 μμ	5 μμ	6 μμ
Χρονοπρόγραμμα	1.00	1.00	1.00	1.00	1.00	1.00	1.00	1.00	0.80	1.00	1.00
Φορτίο Αισθητό	108	123	131	135	137	138	139	140	120	138	140
Φορτίο Λανθάνον	110	110	110	110	110	110	110	110	88	110	110
Σύνολο	218	233	241	245	247	248	249	250	208	248	250

Δεδομένα Συσκευών (Watt)

Είδος Συσκευής	Συντ. Αισθ.	Συντ. Λανθ.	Αριθμός Συσκευών	Συντελεστής ακτινοβολίας (%)
Υπολογιστής	15.00		12	15

Χρονοδιάγραμμα Συσκευών Χώρου ανά Ωρα

Τίτλος	8 πμ	9 πμ	10 πμ	11 πμ	12 πμ	1 μμ	2 μμ	3 μμ	4 μμ	5 μμ	6 μμ
Χρονοπρόγραμμα	0.40	1.00	1.00	1.00	1.00	1.00	1.00	1.00	1.00	1.00	1.00
Φορτίο Αισθητό	73	171	174	175	176	176	176	176	176	177	177
Φορτίο Λανθάνον	0	0	0	0	0	0	0	0	0	0	0

Επίπεδο : Β ΟΡΟΦΟΣ
Χώρος 8
Ονομασία Γρ. 3.008

Τίτλος	8 πμ	9 πμ	10 πμ	11 πμ	12 πμ	1 μμ	2 μμ	3 μμ	4 μμ	5 μμ	6 μμ
Σύνολο	73	171	174	175	176	176	176	176	176	177	177

Πρόσθετα Φορτία ανά Ωρα (Watt)

Είδος Φορτίου	8 πμ	9 πμ	10 πμ	11 πμ	12 πμ	1 μμ	2 μμ	3 μμ	4 μμ	5 μμ	6 μμ
Φωτισμός	122	139	148	153	155	156	157	157	134	153	156
Άτομα (Αισθητό)	108	123	131	135	137	138	139	140	120	138	140
Άτομα (Λανθάνον)	110	110	110	110	110	110	110	110	88	110	110
Άτομα (Σύνολο)	218	233	241	245	247	248	249	250	208	248	250
Συσκευές (Αισθητό)	73	171	174	175	176	176	176	176	176	177	177
Συσκευές (Λανθάνον)	0	0	0	0	0	0	0	0	0	0	0
Συσκευές (Σύνολο)	73	171	174	175	176	176	176	176	176	177	177
Χαραμάδες	0	0	0	0	0	0	0	0	0	0	0

Συνολικά Φορτία Χώρου ανά Ωρα (Watt)

Είδος Φορτίου	8 πμ	9 πμ	10 πμ	11 πμ	12 πμ	1 μμ	2 μμ	3 μμ	4 μμ	5 μμ	6 μμ
Αισθητό	316	444	463	473	478	481	485	488	449	489	497
Λανθάνον	110	110	110	110	110	110	110	110	88	110	110
Σύνολο	426	554	573	583	588	591	595	598	537	599	607

Φορτία Συσκευής Λόγω Αερισμού ανά Ωρα (Watt)

Είδος Φορτίου	8 πμ	9 πμ	10 πμ	11 πμ	12 πμ	1 μμ	2 μμ	3 μμ	4 μμ	5 μμ	6 μμ
Αισθητό	0.00	0.00	0.00	0.00	0.00	0.00	0.00	0.00	0.00	0.00	0.00
Λανθάνον	0.00	0.00	0.00	0.00	0.00	0.00	0.00	0.00	0.00	0.00	0.00
Σύνολο	0.00	0.00	0.00	0.00	0.00	0.00	0.00	0.00	0.00	0.00	0.00

Μέγιστα Φορτία Συσκευής Λόγω Αερισμού (Watt)

Αισθητό : 0
Λανθάνον : 0
Συνολικός όγκος αέρα (m³/h) : 0.00

Επίπεδο : Β ΟΡΟΦΟΣ
Χώρος 9
Ονομασία Γρ. 3.009

Επιφάνειες

Είδ. Επιφ.	Προσανα	k (W/m²K)	Μήκος (m)	Υψος ή Πλάτος (m)	Επιφ. (m²)	Αριθ. Επιφ.	Συν. Επιφ. (m²)	Αφαιρ. Επιφ. (m²)	Επιφ. Υπολ. (m²)	Εσωτ. Σκίαση	Σκίαση Προβ.	Αυθ. Συντ. Σκίασης
T2	B	0.345	3.50	3.60	12.60	1	12.60	9.09	3.51			
T7	B	0.381	0.10	3.10	0.31	1	0.31		0.31			
T7	B	0.381	0.10	3.10	0.31	1	0.31		0.31			
T7	B	0.381	3.50	0.50	1.75	1	1.75		1.75			
A1	B	2.099	1.60	1.60	2.56	1	2.56		2.56		ΣΚΙΑ	
A2	B	2.607	1.60	0.50	0.80	1	0.80		0.80		ΣΚΙΑ	
A1	B	2.099	1.60	1.60	2.56	1	2.56		2.56		ΣΚΙΑ	
A2	B	2.607	1.60	0.50	0.80	1	0.80		0.80		ΣΚΙΑ	
O1	O	0.299	1.00	22.03	22.03	1	22.03		22.03			

Συντελεστές Σκίασης Επιφανειών

Είδ. Επιφ.	Επιφ. Υπολ. (m²)	8 μμ	9 μμ	10 μμ	11 μμ	12 μμ	1 μμ	2 μμ	3 μμ	4 μμ	5 μμ	6 μμ
T2	3.51	1.00	1.00	1.00	1.00	1.00	1.00	1.00	1.00	1.00	1.00	1.00
T7	0.31	1.00	1.00	1.00	1.00	1.00	1.00	1.00	1.00	1.00	1.00	1.00
T7	0.31	1.00	1.00	1.00	1.00	1.00	1.00	1.00	1.00	1.00	1.00	1.00
T7	1.75	1.00	1.00	1.00	1.00	1.00	1.00	1.00	1.00	1.00	1.00	1.00
A1	2.56	0.00	0.00	0.00	0.00	0.00	0.00	0.00	0.00	0.00	0.00	0.00
A2	0.80	0.00	0.00	0.00	0.00	0.00	0.00	0.00	0.00	0.00	0.00	0.00
A1	2.56	0.00	0.00	0.00	0.00	0.00	0.00	0.00	0.00	0.00	0.00	0.00
A2	0.80	0.00	0.00	0.00	0.00	0.00	0.00	0.00	0.00	0.00	0.00	0.00
O1	22.03	1.00	1.00	1.00	1.00	1.00	1.00	1.00	1.00	1.00	1.00	1.00

Φορτία Ανα Επιφάνεια και Ωρα (Watt)

Είδ. Επιφ.	Επιφ. Υπολ. (m²)	8 μμ	9 μμ	10 μμ	11 μμ	12 μμ	1 μμ	2 μμ	3 μμ	4 μμ	5 μμ	6 μμ
T2	3.51	1	1	1	1	1	1	1	2	2	3	4
T7	0.31	0	0	0	0	0	0	0	0	0	0	0
T7	0.31	0	0	0	0	0	0	0	0	0	0	0
T7	1.75	1	0	0	0	1	1	1	1	2	2	3
A1	2.56	96	106	126	143	160	171	174	171	162	147	165
A2	0.80	21	25	30	36	41	45	46	46	44	40	43
A1	2.56	96	106	126	143	160	171	174	171	162	147	165
A2	0.80	21	25	30	36	41	45	46	46	44	40	43
O1	22.03	24	21	18	17	18	20	24	28	33	39	44
		260	285	332	377	421	452	465	466	448	419	468

Δεδομένα Φωτισμού (Watt)

Είδος Φωτισμού	Συντ.	Ισχύς (W)	Σύνολο	Συντελεστής ακτινοβολίας (%)
Φθορισμού γενικά	1.00	308	308	59

Χρονοδιάγραμμα Φωτισμού Χώρου ανά Ωρα

Τίτλος	8 μμ	9 μμ	10 μμ	11 μμ	12 μμ	1 μμ	2 μμ	3 μμ	4 μμ	5 μμ	6 μμ
Χρονοπρόγραμμα	1.00	1.00	1.00	1.00	1.00	1.00	1.00	1.00	0.80	1.00	1.00
Φορτίο	232	261	276	283	287	288	292	294	251	291	296

Επίπεδο : Β ΟΡΟΦΟΣ
Χώρος 9
Ονομασία Γρ. 3.009

Δεδομένα Ατόμων (Watt)

Βαθμός Ενεργητικότητας	Συντ. Αισθ.	Συντ. Λανθ.	Αριθμός Ατόμων	Συντελεστής ακτινοβολίας (%)
Τυπική εργασία γραφείου	75.00	55.00	2	58

Χρονοδιάγραμμα Ατόμων Χώρου ανά Ωρα

Τίτλος	8 πμ	9 πμ	10 πμ	11 πμ	12 πμ	1 μμ	2 μμ	3 μμ	4 μμ	5 μμ	6 μμ
Χρονοπρόγραμμα	1.00	1.00	1.00	1.00	1.00	1.00	1.00	1.00	0.80	1.00	1.00
Φορτίο Αισθητό	111	125	132	136	139	140	142	143	122	142	144
Φορτίο Λανθάνον	110	110	110	110	110	110	110	110	88	110	110
Σύνολο	221	235	242	246	249	250	252	253	210	252	254

Δεδομένα Συσκευών (Watt)

Είδος Συσκευής	Συντ. Αισθ.	Συντ. Λανθ.	Αριθμός Συσκευών	Συντελεστής ακτινοβολίας (%)
Υπολογιστής	15.00		22	15

Χρονοδιάγραμμα Συσκευών Χώρου ανά Ωρα

Τίτλος	8 πμ	9 πμ	10 πμ	11 πμ	12 πμ	1 μμ	2 μμ	3 μμ	4 μμ	5 μμ	6 μμ
Χρονοπρόγραμμα	0.40	1.00	1.00	1.00	1.00	1.00	1.00	1.00	1.00	1.00	1.00
Φορτίο Αισθητό	133	317	322	324	326	326	327	328	328	328	329
Φορτίο Λανθάνον	0	0	0	0	0	0	0	0	0	0	0
Σύνολο	133	317	322	324	326	326	327	328	328	328	329

Πρόσθετα Φορτία ανά Ωρα (Watt)

Είδος Φορτίου	8 πμ	9 πμ	10 πμ	11 πμ	12 πμ	1 μμ	2 μμ	3 μμ	4 μμ	5 μμ	6 μμ
Φωτισμός	232	261	276	283	287	288	292	294	251	291	296
Άτομα (Αισθητό)	111	125	132	136	139	140	142	143	122	142	144
Άτομα (Λανθάνον)	110	110	110	110	110	110	110	110	88	110	110
Άτομα (Σύνολο)	221	235	242	246	249	250	252	253	210	252	254
Συσκευές (Αισθητό)	133	317	322	324	326	326	327	328	328	328	329
Συσκευές (Λανθάνον)	0	0	0	0	0	0	0	0	0	0	0
Συσκευές (Σύνολο)	133	317	322	324	326	326	327	328	328	328	329
Χαραμάδες	0	0	0	0	0	0	0	0	0	0	0

Συνολικά Φορτία Χώρου ανά Ωρα (Watt)

Είδος Φορτίου	8 πμ	9 πμ	10 πμ	11 πμ	12 πμ	1 μμ	2 μμ	3 μμ	4 μμ	5 μμ	6 μμ
Αισθητό	736	988	1061	1120	1172	1208	1227	1231	1150	1181	1237
Λανθάνον	110	110	110	110	110	110	110	110	88	110	110
Σύνολο	846	1098	1171	1230	1282	1318	1337	1341	1238	1291	1347

Φορτία Συσκευής Λόγω Αερισμού ανά Ωρα (Watt)

Είδος Φορτίου	8 πμ	9 πμ	10 πμ	11 πμ	12 πμ	1 μμ	2 μμ	3 μμ	4 μμ	5 μμ	6 μμ
Αισθητό	0.00	0.00	0.00	0.00	0.00	0.00	0.00	0.00	0.00	0.00	0.00
Λανθάνον	0.00	0.00	0.00	0.00	0.00	0.00	0.00	0.00	0.00	0.00	0.00
Σύνολο	0.00	0.00	0.00	0.00	0.00	0.00	0.00	0.00	0.00	0.00	0.00

Επίπεδο : Β ΟΡΟΦΟΣ

Χώρος 9

Ονομασία Γρ. 3.009

Μέγιστα Φορτία Συσκευής Λόγω Αερισμού (Watt)

Αισθητό : 0

Λανθάνον : 0

Συνολικός όγκος αέρα (m³/h) : 0.00

Επίπεδο : Β ΟΡΟΦΟΣ
Χώρος 10
Ονομασία Γρ. 3.010

Επιφάνειες

Είδ. Επιφ.	Προσανα	k (W/m²K)	Μήκος (m)	Υψος ή Πλάτος (m)	Επιφ. (m²)	Αριθ. Επιφ.	Συν. Επιφ. (m²)	Αφαιρ. Επιφ. (m²)	Επιφ. Υπολ. (m²)	Εσωτ. Σκίαση	Σκίαση Προβ.	Αυθ. Συντ. Σκίασης
T2	B	0.345	3.50	3.60	12.60	1	12.60	9.09	3.51			
T7	B	0.381	0.20	3.10	0.62	1	0.62		0.62			
T7	B	0.381	3.50	0.50	1.75	1	1.75		1.75			
A1	B	2.099	1.60	1.60	2.56	1	2.56		2.56		ΣΚΙΑ	
A2	B	2.607	1.60	0.50	0.80	1	0.80		0.80		ΣΚΙΑ	
A1	B	2.099	1.60	1.60	2.56	1	2.56		2.56		ΣΚΙΑ	
A2	B	2.607	1.60	0.50	0.80	1	0.80		0.80		ΣΚΙΑ	
O1	O	0.299	1.00	9.43	9.43	1	9.43		9.43			

Συντελεστές Σκίασης Επιφανειών

Είδ. Επιφ.	Επιφ. Υπολ. (m²)	8 πμ	9 πμ	10 πμ	11 πμ	12 πμ	1 μμ	2 μμ	3 μμ	4 μμ	5 μμ	6 μμ
T2	3.51	1.00	1.00	1.00	1.00	1.00	1.00	1.00	1.00	1.00	1.00	1.00
T7	0.62	1.00	1.00	1.00	1.00	1.00	1.00	1.00	1.00	1.00	1.00	1.00
T7	1.75	1.00	1.00	1.00	1.00	1.00	1.00	1.00	1.00	1.00	1.00	1.00
A1	2.56	0.00	0.00	0.00	0.00	0.00	0.00	0.00	0.00	0.00	0.00	0.00
A2	0.80	0.00	0.00	0.00	0.00	0.00	0.00	0.00	0.00	0.00	0.00	0.00
A1	2.56	0.00	0.00	0.00	0.00	0.00	0.00	0.00	0.00	0.00	0.00	0.00
A2	0.80	0.00	0.00	0.00	0.00	0.00	0.00	0.00	0.00	0.00	0.00	0.00
O1	9.43	1.00	1.00	1.00	1.00	1.00	1.00	1.00	1.00	1.00	1.00	1.00

Φορτία Ανα Επιφάνεια και Ωρα (Watt)

Είδ. Επιφ.	Επιφ. Υπολ. (m²)	8 πμ	9 πμ	10 πμ	11 πμ	12 πμ	1 μμ	2 μμ	3 μμ	4 μμ	5 μμ	6 μμ
T2	3.51	1	1	1	1	1	1	1	2	2	3	4
T7	0.62	0	0	0	0	0	0	0	0	1	1	1
T7	1.75	1	0	0	0	1	1	1	1	2	2	3
A1	2.56	96	106	126	143	160	171	174	171	162	147	165
A2	0.80	21	25	30	36	41	45	46	46	44	40	43
A1	2.56	96	106	126	143	160	171	174	171	162	147	165
A2	0.80	21	25	30	36	41	45	46	46	44	40	43
O1	9.43	10	9	8	7	8	9	10	12	14	17	19
		246	273	322	367	411	441	452	450	429	397	443

Δεδομένα Φωτισμού (Watt)

Είδος Φωτισμού	Συντ.	Ισχύς (W)	Σύνολο	Συντελεστής ακτινοβολίας (%)
Φθορισμού γενικά	1.00	132	132	59

Χρονοδιάγραμμα Φωτισμού Χώρου ανά Ωρα

Τίτλος	8 πμ	9 πμ	10 πμ	11 πμ	12 πμ	1 μμ	2 μμ	3 μμ	4 μμ	5 μμ	6 μμ
Χρονοπρόγραμμα	1.00	1.00	1.00	1.00	1.00	1.00	1.00	1.00	0.80	1.00	1.00
Φορτίο	99	112	118	121	123	123	125	126	107	125	127

Δεδομένα Ατόμων (Watt)

Βαθμός Ενεργητικότητας	Συντ. Αισθ.	Συντ. Λανθ.	Αριθμός Ατόμων	Συντελεστής ακτινοβολίας (%)
Τυπική εργασία γραφείου	75.00	55.00	2	58

Επίπεδο : Β ΟΡΟΦΟΣ
Χώρος 10
Ονομασία Γρ. 3.010

Χρονοδιάγραμμα Ατόμων Χώρου ανά Ώρα

Τίτλος	8 πμ	9 πμ	10 πμ	11 πμ	12 πμ	1 μμ	2 μμ	3 μμ	4 μμ	5 μμ	6 μμ
Χρονοπρόγραμμα	1.00	1.00	1.00	1.00	1.00	1.00	1.00	1.00	0.80	1.00	1.00
Φορτίο Αισθητό	111	125	132	136	139	140	142	143	122	142	144
Φορτίο Λανθάνον	110	110	110	110	110	110	110	110	88	110	110
Σύνολο	221	235	242	246	249	250	252	253	210	252	254

Δεδομένα Συσκευών (Watt)

Είδος Συσκευής	Συντ. Αισθ.	Συντ. Λανθ.	Αριθμός Συσκευών	Συντελεστής ακτινοβολίας (%)
Υπολογιστής	15.00		9	15

Χρονοδιάγραμμα Συσκευών Χώρου ανά Ώρα

Τίτλος	8 πμ	9 πμ	10 πμ	11 πμ	12 πμ	1 μμ	2 μμ	3 μμ	4 μμ	5 μμ	6 μμ
Χρονοπρόγραμμα	0.40	1.00	1.00	1.00	1.00	1.00	1.00	1.00	1.00	1.00	1.00
Φορτίο Αισθητό	57	136	138	139	139	140	140	140	140	141	141
Φορτίο Λανθάνον	0	0	0	0	0	0	0	0	0	0	0
Σύνολο	57	136	138	139	139	140	140	140	140	141	141

Πρόσθετα Φορτία ανά Ώρα (Watt)

Είδος Φορτίου	8 πμ	9 πμ	10 πμ	11 πμ	12 πμ	1 μμ	2 μμ	3 μμ	4 μμ	5 μμ	6 μμ
Φωτισμός	99	112	118	121	123	123	125	126	107	125	127
Άτομα (Αισθητό)	111	125	132	136	139	140	142	143	122	142	144
Άτομα (Λανθάνον)	110	110	110	110	110	110	110	110	88	110	110
Άτομα (Σύνολο)	221	235	242	246	249	250	252	253	210	252	254
Συσκευές (Αισθητό)	57	136	138	139	139	140	140	140	140	141	141
Συσκευές (Λανθάνον)	0	0	0	0	0	0	0	0	0	0	0
Συσκευές (Σύνολο)	57	136	138	139	139	140	140	140	140	141	141
Χαραμάδες	0	0	0	0	0	0	0	0	0	0	0

Συνολικά Φορτία Χώρου ανά Ώρα (Watt)

Είδος Φορτίου	8 πμ	9 πμ	10 πμ	11 πμ	12 πμ	1 μμ	2 μμ	3 μμ	4 μμ	5 μμ	6 μμ
Αισθητό	514	645	709	763	812	845	859	859	799	804	855
Λανθάνον	110	110	110	110	110	110	110	110	88	110	110
Σύνολο	624	755	819	873	922	955	969	969	887	914	965

Φορτία Συσκευής Λόγω Αερισμού ανά Ώρα (Watt)

Είδος Φορτίου	8 πμ	9 πμ	10 πμ	11 πμ	12 πμ	1 μμ	2 μμ	3 μμ	4 μμ	5 μμ	6 μμ
Αισθητό	0.00	0.00	0.00	0.00	0.00	0.00	0.00	0.00	0.00	0.00	0.00
Λανθάνον	0.00	0.00	0.00	0.00	0.00	0.00	0.00	0.00	0.00	0.00	0.00
Σύνολο	0.00	0.00	0.00	0.00	0.00	0.00	0.00	0.00	0.00	0.00	0.00

Μέγιστα Φορτία Συσκευής Λόγω Αερισμού (Watt)

Αισθητό : 0
Λανθάνον : 0
Συνολικός όγκος αέρα (m³/h) : 0.00

Επίπεδο : Β ΟΡΟΦΟΣ
Χώρος 11
Ονομασία Γρ. 3.011

Επιφάνειες

Είδ. Επιφ.	Προσανα	k (W/m²K)	Μήκος (m)	Υψος ή Πλάτος (m)	Επιφ. (m²)	Αριθ. Επιφ.	Συν. Επιφ. (m²)	Αφαιρ. Επιφ. (m²)	Επιφ. Υπολ. (m²)	Εσωτ. Σκίαση	Σκίαση Προβ.	Αυθ. Συντ. Σκίασης
O1	O	0.299	1.00	12.23	12.23	1	12.23		12.23			

Συντελεστές Σκίασης Επιφανειών

Είδ. Επιφ.	Επιφ. Υπολ. (m²)	8 πμ	9 πμ	10 πμ	11 πμ	12 πμ	1 μμ	2 μμ	3 μμ	4 μμ	5 μμ	6 μμ
O1	12.23	1.00	1.00	1.00	1.00	1.00	1.00	1.00	1.00	1.00	1.00	1.00

Φορτία Ανα Επιφάνεια και Ωρα (Watt)

Είδ. Επιφ.	Επιφ. Υπολ. (m²)	8 πμ	9 πμ	10 πμ	11 πμ	12 πμ	1 μμ	2 μμ	3 μμ	4 μμ	5 μμ	6 μμ
O1	12.23	14	12	11	10	11	12	14	16	19	22	24
		14	12	11	10	11	12	14	16	19	22	24

Δεδομένα Φωτισμού (Watt)

Είδος Φωτισμού	Συντ.	Ισχύς (W)	Σύνολο	Συντελεστής ακτινοβολίας (%)
Φθορισμού γενικά	1.00	171	171	59

Χρονοδιάγραμμα Φωτισμού Χώρου ανά Ωρα

Τίτλος	8 πμ	9 πμ	10 πμ	11 πμ	12 πμ	1 μμ	2 μμ	3 μμ	4 μμ	5 μμ	6 μμ
Χρονοπρόγραμμα	1.00	1.00	1.00	1.00	1.00	1.00	1.00	1.00	0.80	1.00	1.00
Φορτίο	126	143	152	157	159	160	161	161	138	157	160

Δεδομένα Ατόμων (Watt)

Βαθμός Ενεργητικότητας	Συντ. Αισθ.	Συντ. Λανθ.	Αριθμός Ατόμων	Συντελεστής ακτινοβολίας (%)
Τυπική εργασία γραφείου	75.00	55.00	2	58

Χρονοδιάγραμμα Ατόμων Χώρου ανά Ωρα

Τίτλος	8 πμ	9 πμ	10 πμ	11 πμ	12 πμ	1 μμ	2 μμ	3 μμ	4 μμ	5 μμ	6 μμ
Χρονοπρόγραμμα	1.00	1.00	1.00	1.00	1.00	1.00	1.00	1.00	0.80	1.00	1.00
Φορτίο Αισθητό	108	123	131	135	137	138	139	140	120	138	140
Φορτίο Λανθάνον	110	110	110	110	110	110	110	110	88	110	110
Σύνολο	218	233	241	245	247	248	249	250	208	248	250

Δεδομένα Συσκευών (Watt)

Είδος Συσκευής	Συντ. Αισθ.	Συντ. Λανθ.	Αριθμός Συσκευών	Συντελεστής ακτινοβολίας (%)
Υπολογιστής	15.00		12	15

Χρονοδιάγραμμα Συσκευών Χώρου ανά Ωρα

Τίτλος	8 πμ	9 πμ	10 πμ	11 πμ	12 πμ	1 μμ	2 μμ	3 μμ	4 μμ	5 μμ	6 μμ
Χρονοπρόγραμμα	0.40	1.00	1.00	1.00	1.00	1.00	1.00	1.00	1.00	1.00	1.00
Φορτίο Αισθητό	75	176	178	180	181	181	181	181	181	182	182
Φορτίο Λανθάνον	0	0	0	0	0	0	0	0	0	0	0

Επίπεδο : Β ΟΡΟΦΟΣ
Χώρος 11
Ονομασία Γρ. 3.011

Τίτλος	8 πμ	9 πμ	10 πμ	11 πμ	12 πμ	1 μμ	2 μμ	3 μμ	4 μμ	5 μμ	6 μμ
Σύνολο	75	176	178	180	181	181	181	181	181	182	182

Πρόσθετα Φορτία ανά Ωρα (Watt)

Είδος Φορτίου	8 πμ	9 πμ	10 πμ	11 πμ	12 πμ	1 μμ	2 μμ	3 μμ	4 μμ	5 μμ	6 μμ
Φωτισμός	126	143	152	157	159	160	161	161	138	157	160
Άτομα (Αισθητό)	108	123	131	135	137	138	139	140	120	138	140
Άτομα (Λανθάνον)	110	110	110	110	110	110	110	110	88	110	110
Άτομα (Σύνολο)	218	233	241	245	247	248	249	250	208	248	250
Συσκευές (Αισθητό)	75	176	178	180	181	181	181	181	181	182	182
Συσκευές (Λανθάνον)	0	0	0	0	0	0	0	0	0	0	0
Συσκευές (Σύνολο)	75	176	178	180	181	181	181	181	181	182	182
Χαραμάδες	0	0	0	0	0	0	0	0	0	0	0

Συνολικά Φορτία Χώρου ανά Ωρα (Watt)

Είδος Φορτίου	8 πμ	9 πμ	10 πμ	11 πμ	12 πμ	1 μμ	2 μμ	3 μμ	4 μμ	5 μμ	6 μμ
Αισθητό	322	453	472	482	487	491	495	498	458	499	507
Λανθάνον	110	110	110	110	110	110	110	110	88	110	110
Σύνολο	432	563	582	592	597	601	605	608	546	609	617

Φορτία Συσκευής Λόγω Αερισμού ανά Ωρα (Watt)

Είδος Φορτίου	8 πμ	9 πμ	10 πμ	11 πμ	12 πμ	1 μμ	2 μμ	3 μμ	4 μμ	5 μμ	6 μμ
Αισθητό	0.00	0.00	0.00	0.00	0.00	0.00	0.00	0.00	0.00	0.00	0.00
Λανθάνον	0.00	0.00	0.00	0.00	0.00	0.00	0.00	0.00	0.00	0.00	0.00
Σύνολο	0.00	0.00	0.00	0.00	0.00	0.00	0.00	0.00	0.00	0.00	0.00

Μέγιστα Φορτία Συσκευής Λόγω Αερισμού (Watt)

Αισθητό : 0
Λανθάνον : 0
Συνολικός όγκος αέρα (m³/h) : 0.00

Επίπεδο : Β ΟΡΟΦΟΣ
Χώρος 12
Ονομασία Γρ. 3.012

Επιφάνειες

Είδ. Επιφ.	Προσανα	k (W/m²K)	Μήκος (m)	Υψος ή Πλάτος (m)	Επιφ. (m²)	Αριθ. Επιφ.	Συν. Επιφ. (m²)	Αφαιρ. Επιφ. (m²)	Επιφ. Υπολ. (m²)	Εσωτ. Σκίαση	Σκίαση Προβ.	Αυθ. Συντ. Σκίασης
T2	B	0.345	3.40	3.60	12.24	1	12.24	8.73	3.51			
T7	B	0.381	0.10	3.10	0.31	1	0.31		0.31			
T7	B	0.381	3.40	0.50	1.70	1	1.70		1.70			
A1	B	2.099	1.60	1.60	2.56	1	2.56		2.56		ΣΚΙΑ	
A2	B	2.607	1.60	0.50	0.80	1	0.80		0.80		ΣΚΙΑ	
A1	B	2.099	1.60	1.60	2.56	1	2.56		2.56		ΣΚΙΑ	
A2	B	2.607	1.60	0.50	0.80	1	0.80		0.80		ΣΚΙΑ	
O1	O	0.299	1.00	9.16	9.16	1	9.16		9.16			

Συντελεστές Σκίασης Επιφανειών

Είδ. Επιφ.	Επιφ. Υπολ. (m²)	8 πμ	9 πμ	10 πμ	11 πμ	12 πμ	1 μμ	2 μμ	3 μμ	4 μμ	5 μμ	6 μμ
T2	3.51	1.00	1.00	1.00	1.00	1.00	1.00	1.00	1.00	1.00	1.00	1.00
T7	0.31	1.00	1.00	1.00	1.00	1.00	1.00	1.00	1.00	1.00	1.00	1.00
T7	1.70	1.00	1.00	1.00	1.00	1.00	1.00	1.00	1.00	1.00	1.00	1.00
A1	2.56	0.00	0.00	0.00	0.00	0.00	0.00	0.00	0.00	0.00	0.00	0.00
A2	0.80	0.00	0.00	0.00	0.00	0.00	0.00	0.00	0.00	0.00	0.00	0.00
A1	2.56	0.00	0.00	0.00	0.00	0.00	0.00	0.00	0.00	0.00	0.00	0.00
A2	0.80	0.00	0.00	0.00	0.00	0.00	0.00	0.00	0.00	0.00	0.00	0.00
O1	9.16	1.00	1.00	1.00	1.00	1.00	1.00	1.00	1.00	1.00	1.00	1.00

Φορτία Ανα Επιφάνεια και Ωρα (Watt)

Είδ. Επιφ.	Επιφ. Υπολ. (m²)	8 πμ	9 πμ	10 πμ	11 πμ	12 πμ	1 μμ	2 μμ	3 μμ	4 μμ	5 μμ	6 μμ
T2	3.51	1	1	1	1	1	1	1	2	2	3	4
T7	0.31	0	0	0	0	0	0	0	0	0	0	0
T7	1.70	1	0	0	0	1	1	1	1	2	2	2
A1	2.56	96	106	126	143	160	171	174	171	162	147	165
A2	0.80	21	25	30	36	41	45	46	46	44	40	43
A1	2.56	96	106	126	143	160	171	174	171	162	147	165
A2	0.80	21	25	30	36	41	45	46	46	44	40	43
O1	9.16	10	9	8	7	7	8	10	12	14	16	18
		246	272	321	366	411	441	452	449	429	396	442

Δεδομένα Φωτισμού (Watt)

Είδος Φωτισμού	Συντ.	Ισχύς (W)	Σύνολο	Συντελεστής ακτινοβολίας (%)
Φθορισμού γενικά	1.00	128	128	59

Χρονοδιάγραμμα Φωτισμού Χώρου ανά Ωρα

Τίτλος	8 πμ	9 πμ	10 πμ	11 πμ	12 πμ	1 μμ	2 μμ	3 μμ	4 μμ	5 μμ	6 μμ
Χρονοπρόγραμμα	1.00	1.00	1.00	1.00	1.00	1.00	1.00	1.00	0.80	1.00	1.00
Φορτίο	96	109	115	118	119	120	121	122	104	121	123

Δεδομένα Ατόμων (Watt)

Βαθμός Ενεργητικότητας	Συντ. Αισθ.	Συντ. Λανθ.	Αριθμός Ατόμων	Συντελεστής ακτινοβολίας (%)
Τυπική εργασία γραφείου	75.00	55.00	2	58

Επίπεδο : Β ΟΡΟΦΟΣ
Χώρος 12
Ονομασία Γρ. 3.012

Χρονοδιάγραμμα Ατόμων Χώρου ανά Ώρα

Τίτλος	8 πμ	9 πμ	10 πμ	11 πμ	12 πμ	1 μμ	2 μμ	3 μμ	4 μμ	5 μμ	6 μμ
Χρονοπρόγραμμα	1.00	1.00	1.00	1.00	1.00	1.00	1.00	1.00	0.80	1.00	1.00
Φορτίο Αισθητό	111	125	132	136	139	140	142	143	122	142	144
Φορτίο Λανθάνον	110	110	110	110	110	110	110	110	88	110	110
Σύνολο	221	235	242	246	249	250	252	253	210	252	254

Δεδομένα Συσκευών (Watt)

Είδος Συσκευής	Συντ. Αισθ.	Συντ. Λανθ.	Αριθμός Συσκευών	Συντελεστής ακτινοβολίας (%)
Υπολογιστής	15.00		9	15

Χρονοδιάγραμμα Συσκευών Χώρου ανά Ώρα

Τίτλος	8 πμ	9 πμ	10 πμ	11 πμ	12 πμ	1 μμ	2 μμ	3 μμ	4 μμ	5 μμ	6 μμ
Χρονοπρόγραμμα	0.40	1.00	1.00	1.00	1.00	1.00	1.00	1.00	1.00	1.00	1.00
Φορτίο Αισθητό	55	132	134	135	135	136	136	136	136	136	137
Φορτίο Λανθάνον	0	0	0	0	0	0	0	0	0	0	0
Σύνολο	55	132	134	135	135	136	136	136	136	136	137

Πρόσθετα Φορτία ανά Ώρα (Watt)

Είδος Φορτίου	8 πμ	9 πμ	10 πμ	11 πμ	12 πμ	1 μμ	2 μμ	3 μμ	4 μμ	5 μμ	6 μμ
Φωτισμός	96	109	115	118	119	120	121	122	104	121	123
Άτομα (Αισθητό)	111	125	132	136	139	140	142	143	122	142	144
Άτομα (Λανθάνον)	110	110	110	110	110	110	110	110	88	110	110
Άτομα (Σύνολο)	221	235	242	246	249	250	252	253	210	252	254
Συσκευές (Αισθητό)	55	132	134	135	135	136	136	136	136	136	137
Συσκευές (Λανθάνον)	0	0	0	0	0	0	0	0	0	0	0
Συσκευές (Σύνολο)	55	132	134	135	135	136	136	136	136	136	137
Χαραμάδες	0	0	0	0	0	0	0	0	0	0	0

Συνολικά Φορτία Χώρου ανά Ώρα (Watt)

Είδος Φορτίου	8 πμ	9 πμ	10 πμ	11 πμ	12 πμ	1 μμ	2 μμ	3 μμ	4 μμ	5 μμ	6 μμ
Αισθητό	509	638	701	755	804	837	851	851	791	796	846
Λανθάνον	110	110	110	110	110	110	110	110	88	110	110
Σύνολο	619	748	811	865	914	947	961	961	879	906	956

Φορτία Συσκευής Λόγω Αερισμού ανά Ώρα (Watt)

Είδος Φορτίου	8 πμ	9 πμ	10 πμ	11 πμ	12 πμ	1 μμ	2 μμ	3 μμ	4 μμ	5 μμ	6 μμ
Αισθητό	0.00	0.00	0.00	0.00	0.00	0.00	0.00	0.00	0.00	0.00	0.00
Λανθάνον	0.00	0.00	0.00	0.00	0.00	0.00	0.00	0.00	0.00	0.00	0.00
Σύνολο	0.00	0.00	0.00	0.00	0.00	0.00	0.00	0.00	0.00	0.00	0.00

Μέγιστα Φορτία Συσκευής Λόγω Αερισμού (Watt)

Αισθητό : 0
Λανθάνον : 0
Συνολικός όγκος αέρα (m³/h) : 0.00

Επίπεδο : Β ΟΡΟΦΟΣ
Χώρος 13
Ονομασία Γρ. 3.013

Επιφάνειες

Είδ. Επιφ.	Προσανα	k (W/m²K)	Μήκος (m)	Υψος ή Πλάτος (m)	Επιφ. (m²)	Αριθ. Επιφ.	Συν. Επιφ. (m²)	Αφαιρ. Επιφ. (m²)	Επιφ. Υπολ. (m²)	Εσωτ. Σκίαση	Σκίαση Προβ.	Αυθ. Συντ. Σκίασης
O1	O	0.299	1.00	11.88	11.88	1	11.88		11.88			

Συντελεστές Σκίασης Επιφανειών

Είδ. Επιφ.	Επιφ. Υπολ. (m²)	8 πμ	9 πμ	10 πμ	11 πμ	12 πμ	1 μμ	2 μμ	3 μμ	4 μμ	5 μμ	6 μμ
O1	11.88	1.00	1.00	1.00	1.00	1.00	1.00	1.00	1.00	1.00	1.00	1.00

Φορτία Ανα Επιφάνεια και Ωρα (Watt)

Είδ. Επιφ.	Επιφ. Υπολ. (m²)	8 πμ	9 πμ	10 πμ	11 πμ	12 πμ	1 μμ	2 μμ	3 μμ	4 μμ	5 μμ	6 μμ
O1	11.88	13	12	11	10	10	11	13	15	18	21	24
		13	12	11	10	10	11	13	15	18	21	24

Δεδομένα Φωτισμού (Watt)

Είδος Φωτισμού	Συντ.	Ισχύς (W)	Σύνολο	Συντελεστής ακτινοβολίας (%)
Φθορισμού γενικά	1.00	166	166	59

Χρονοδιάγραμμα Φωτισμού Χώρου ανά Ωρα

Τίτλος	8 πμ	9 πμ	10 πμ	11 πμ	12 πμ	1 μμ	2 μμ	3 μμ	4 μμ	5 μμ	6 μμ
Χρονοπρόγραμμα	1.00	1.00	1.00	1.00	1.00	1.00	1.00	1.00	0.80	1.00	1.00
Φορτίο	122	139	147	152	155	156	157	157	134	153	156

Δεδομένα Ατόμων (Watt)

Βαθμός Ενεργητικότητας	Συντ. Αισθ.	Συντ. Λανθ.	Αριθμός Ατόμων	Συντελεστής ακτινοβολίας (%)
Τυπική εργασία γραφείου	75.00	55.00	2	58

Χρονοδιάγραμμα Ατόμων Χώρου ανά Ωρα

Τίτλος	8 πμ	9 πμ	10 πμ	11 πμ	12 πμ	1 μμ	2 μμ	3 μμ	4 μμ	5 μμ	6 μμ
Χρονοπρόγραμμα	1.00	1.00	1.00	1.00	1.00	1.00	1.00	1.00	0.80	1.00	1.00
Φορτίο Αισθητό	108	123	131	135	137	138	139	140	120	138	140
Φορτίο Λανθάνον	110	110	110	110	110	110	110	110	88	110	110
Σύνολο	218	233	241	245	247	248	249	250	208	248	250

Δεδομένα Συσκευών (Watt)

Είδος Συσκευής	Συντ. Αισθ.	Συντ. Λανθ.	Αριθμός Συσκευών	Συντελεστής ακτινοβολίας (%)
Υπολογιστής	15.00		12	15

Χρονοδιάγραμμα Συσκευών Χώρου ανά Ωρα

Τίτλος	8 πμ	9 πμ	10 πμ	11 πμ	12 πμ	1 μμ	2 μμ	3 μμ	4 μμ	5 μμ	6 μμ
Χρονοπρόγραμμα	0.40	1.00	1.00	1.00	1.00	1.00	1.00	1.00	1.00	1.00	1.00
Φορτίο Αισθητό	72	171	173	175	176	176	176	176	176	176	177
Φορτίο Λανθάνον	0	0	0	0	0	0	0	0	0	0	0

Επίπεδο : Β ΟΡΟΦΟΣ
Χώρος 13
Ονομασία Γρ. 3.013

Τίτλος	8 πμ	9 πμ	10 πμ	11 πμ	12 πμ	1 μμ	2 μμ	3 μμ	4 μμ	5 μμ	6 μμ
Σύνολο	72	171	173	175	176	176	176	176	176	176	177

Πρόσθετα Φορτία ανά Ωρα (Watt)

Είδος Φορτίου	8 πμ	9 πμ	10 πμ	11 πμ	12 πμ	1 μμ	2 μμ	3 μμ	4 μμ	5 μμ	6 μμ
Φωτισμός	122	139	147	152	155	156	157	157	134	153	156
Άτομα (Αισθητό)	108	123	131	135	137	138	139	140	120	138	140
Άτομα (Λανθάνον)	110	110	110	110	110	110	110	110	88	110	110
Άτομα (Σύνολο)	218	233	241	245	247	248	249	250	208	248	250
Συσκευές (Αισθητό)	72	171	173	175	176	176	176	176	176	176	177
Συσκευές (Λανθάνον)	0	0	0	0	0	0	0	0	0	0	0
Συσκευές (Σύνολο)	72	171	173	175	176	176	176	176	176	176	177
Χαραμάδες	0	0	0	0	0	0	0	0	0	0	0

Συνολικά Φορτία Χώρου ανά Ωρα (Watt)

Είδος Φορτίου	8 πμ	9 πμ	10 πμ	11 πμ	12 πμ	1 μμ	2 μμ	3 μμ	4 μμ	5 μμ	6 μμ
Αισθητό	316	444	462	472	477	481	484	488	448	488	496
Λανθάνον	110	110	110	110	110	110	110	110	88	110	110
Σύνολο	426	554	572	582	587	591	594	598	536	598	606

Φορτία Συσκευής Λόγω Αερισμού ανά Ωρα (Watt)

Είδος Φορτίου	8 πμ	9 πμ	10 πμ	11 πμ	12 πμ	1 μμ	2 μμ	3 μμ	4 μμ	5 μμ	6 μμ
Αισθητό	0.00	0.00	0.00	0.00	0.00	0.00	0.00	0.00	0.00	0.00	0.00
Λανθάνον	0.00	0.00	0.00	0.00	0.00	0.00	0.00	0.00	0.00	0.00	0.00
Σύνολο	0.00	0.00	0.00	0.00	0.00	0.00	0.00	0.00	0.00	0.00	0.00

Μέγιστα Φορτία Συσκευής Λόγω Αερισμού (Watt)

Αισθητό : 0
Λανθάνον : 0
Συνολικός όγκος αέρα (m³/h) : 0.00

Επίπεδο : Β ΟΡΟΦΟΣ
Χώρος 14
Ονομασία Γρ. 3.014

Επιφάνειες

Είδ. Επιφ.	Προσανα	k (W/m²K)	Μήκος (m)	Υψος ή Πλάτος (m)	Επιφ. (m²)	Αριθ. Επιφ.	Συν. Επιφ. (m²)	Αφαιρ. Επιφ. (m²)	Επιφ. Υπολ. (m²)	Εσωτ. Σκίαση	Σκίαση Προβ.	Αυθ. Συντ. Σκίασης
T2	B	0.345	3.50	3.60	12.60	1	12.60	9.09	3.51			
T7	B	0.381	0.20	3.10	0.62	1	0.62		0.62			
T7	B	0.381	3.50	0.50	1.75	1	1.75		1.75			
A1	B	2.099	1.60	1.60	2.56	1	2.56		2.56		ΣΚΙΑ	
A2	B	2.607	1.60	0.50	0.80	1	0.80		0.80		ΣΚΙΑ	
A1	B	2.099	1.60	1.60	2.56	1	2.56		2.56		ΣΚΙΑ	
A2	B	2.607	1.60	0.50	0.80	1	0.80		0.80		ΣΚΙΑ	
O1	O	0.299	1.00	9.46	9.46	1	9.46		9.46			

Συντελεστές Σκίασης Επιφανειών

Είδ. Επιφ.	Επιφ. Υπολ. (m²)	8 πμ	9 πμ	10 πμ	11 πμ	12 πμ	1 μμ	2 μμ	3 μμ	4 μμ	5 μμ	6 μμ
T2	3.51	1.00	1.00	1.00	1.00	1.00	1.00	1.00	1.00	1.00	1.00	1.00
T7	0.62	1.00	1.00	1.00	1.00	1.00	1.00	1.00	1.00	1.00	1.00	1.00
T7	1.75	1.00	1.00	1.00	1.00	1.00	1.00	1.00	1.00	1.00	1.00	1.00
A1	2.56	0.00	0.00	0.00	0.00	0.00	0.00	0.00	0.00	0.00	0.00	0.00
A2	0.80	0.00	0.00	0.00	0.00	0.00	0.00	0.00	0.00	0.00	0.00	0.00
A1	2.56	0.00	0.00	0.00	0.00	0.00	0.00	0.00	0.00	0.00	0.00	0.00
A2	0.80	0.00	0.00	0.00	0.00	0.00	0.00	0.00	0.00	0.00	0.00	0.00
O1	9.46	1.00	1.00	1.00	1.00	1.00	1.00	1.00	1.00	1.00	1.00	1.00

Φορτία Ανα Επιφάνεια και Ωρα (Watt)

Είδ. Επιφ.	Επιφ. Υπολ. (m²)	8 πμ	9 πμ	10 πμ	11 πμ	12 πμ	1 μμ	2 μμ	3 μμ	4 μμ	5 μμ	6 μμ
T2	3.51	1	1	1	1	1	1	1	2	2	3	4
T7	0.62	0	0	0	0	0	0	0	0	1	1	1
T7	1.75	1	0	0	0	1	1	1	1	2	2	3
A1	2.56	96	106	126	143	160	171	174	171	162	147	165
A2	0.80	21	25	30	36	41	45	46	46	44	40	43
A1	2.56	96	106	126	143	160	171	174	171	162	147	165
A2	0.80	21	25	30	36	41	45	46	46	44	40	43
O1	9.46	10	9	8	7	8	9	10	12	14	17	19
		246	273	322	367	411	441	452	450	429	397	443

Δεδομένα Φωτισμού (Watt)

Είδος Φωτισμού	Συντ.	Ισχύς (W)	Σύνολο	Συντελεστής ακτινοβολίας (%)
Φθορισμού γενικά	1.00	132	132	59

Χρονοδιάγραμμα Φωτισμού Χώρου ανά Ωρα

Τίτλος	8 πμ	9 πμ	10 πμ	11 πμ	12 πμ	1 μμ	2 μμ	3 μμ	4 μμ	5 μμ	6 μμ
Χρονοπρόγραμμα	1.00	1.00	1.00	1.00	1.00	1.00	1.00	1.00	0.80	1.00	1.00
Φορτίο	100	112	118	122	123	124	125	126	108	125	127

Δεδομένα Ατόμων (Watt)

Βαθμός Ενεργητικότητας	Συντ. Αισθ.	Συντ. Λανθ.	Αριθμός Ατόμων	Συντελεστής ακτινοβολίας (%)
Τυπική εργασία γραφείου	75.00	55.00	2	58

Επίπεδο : Β ΟΡΟΦΟΣ
Χώρος 14
Ονομασία Γρ. 3.014

Χρονοδιάγραμμα Ατόμων Χώρου ανά Ωρα

Τίτλος	8 πμ	9 πμ	10 πμ	11 πμ	12 πμ	1 μμ	2 μμ	3 μμ	4 μμ	5 μμ	6 μμ
Χρονοπρόγραμμα	1.00	1.00	1.00	1.00	1.00	1.00	1.00	1.00	0.80	1.00	1.00
Φορτίο Αισθητό	111	125	132	136	139	140	142	143	122	142	144
Φορτίο Λανθάνον	110	110	110	110	110	110	110	110	88	110	110
Σύνολο	221	235	242	246	249	250	252	253	210	252	254

Δεδομένα Συσκευών (Watt)

Είδος Συσκευής	Συντ. Αισθ.	Συντ. Λανθ.	Αριθμός Συσκευών	Συντελεστής ακτινοβολίας (%)
Υπολογιστής	15.00		9	15

Χρονοδιάγραμμα Συσκευών Χώρου ανά Ωρα

Τίτλος	8 πμ	9 πμ	10 πμ	11 πμ	12 πμ	1 μμ	2 μμ	3 μμ	4 μμ	5 μμ	6 μμ
Χρονοπρόγραμμα	0.40	1.00	1.00	1.00	1.00	1.00	1.00	1.00	1.00	1.00	1.00
Φορτίο Αισθητό	57	136	138	139	140	140	140	141	141	141	141
Φορτίο Λανθάνον	0	0	0	0	0	0	0	0	0	0	0
Σύνολο	57	136	138	139	140	140	140	141	141	141	141

Πρόσθετα Φορτία ανά Ωρα (Watt)

Είδος Φορτίου	8 πμ	9 πμ	10 πμ	11 πμ	12 πμ	1 μμ	2 μμ	3 μμ	4 μμ	5 μμ	6 μμ
Φωτισμός	100	112	118	122	123	124	125	126	108	125	127
Άτομα (Αισθητό)	111	125	132	136	139	140	142	143	122	142	144
Άτομα (Λανθάνον)	110	110	110	110	110	110	110	110	88	110	110
Άτομα (Σύνολο)	221	235	242	246	249	250	252	253	210	252	254
Συσκευές (Αισθητό)	57	136	138	139	140	140	140	141	141	141	141
Συσκευές (Λανθάνον)	0	0	0	0	0	0	0	0	0	0	0
Συσκευές (Σύνολο)	57	136	138	139	140	140	140	141	141	141	141
Χαραμάδες	0	0	0	0	0	0	0	0	0	0	0

Συνολικά Φορτία Χώρου ανά Ωρα (Watt)

Είδος Φορτίου	8 πμ	9 πμ	10 πμ	11 πμ	12 πμ	1 μμ	2 μμ	3 μμ	4 μμ	5 μμ	6 μμ
Αισθητό	514	646	710	763	813	845	860	860	800	805	856
Λανθάνον	110	110	110	110	110	110	110	110	88	110	110
Σύνολο	624	756	820	873	923	955	970	970	888	915	966

Φορτία Συσκευής Λόγω Αερισμού ανά Ωρα (Watt)

Είδος Φορτίου	8 πμ	9 πμ	10 πμ	11 πμ	12 πμ	1 μμ	2 μμ	3 μμ	4 μμ	5 μμ	6 μμ
Αισθητό	0.00	0.00	0.00	0.00	0.00	0.00	0.00	0.00	0.00	0.00	0.00
Λανθάνον	0.00	0.00	0.00	0.00	0.00	0.00	0.00	0.00	0.00	0.00	0.00
Σύνολο	0.00	0.00	0.00	0.00	0.00	0.00	0.00	0.00	0.00	0.00	0.00

Μέγιστα Φορτία Συσκευής Λόγω Αερισμού (Watt)

Αισθητό : 0
Λανθάνον : 0
Συνολικός όγκος αέρα (m³/h) : 0.00

Επίπεδο : Β ΟΡΟΦΟΣ
Χώρος 15
Ονομασία Γρ. 3.015

Επιφάνειες

Είδ. Επιφ.	Προσανα	k (W/m²K)	Μήκος (m)	Υψος ή Πλάτος (m)	Επιφ. (m²)	Αριθ. Επιφ.	Συν. Επιφ. (m²)	Αφαιρ. Επιφ. (m²)	Επιφ. Υπολ. (m²)	Εσωτ. Σκίαση	Σκίαση Προβ.	Αυθ. Συντ. Σκίασης
O1	O	0.299	1.00	12.26	12.26	1	12.26		12.26			

Συντελεστές Σκίασης Επιφανειών

Είδ. Επιφ.	Επιφ. Υπολ. (m²)	8 πμ	9 πμ	10 πμ	11 πμ	12 πμ	1 μμ	2 μμ	3 μμ	4 μμ	5 μμ	6 μμ
O1	12.26	1.00	1.00	1.00	1.00	1.00	1.00	1.00	1.00	1.00	1.00	1.00

Φορτία Ανα Επιφάνεια και Ωρα (Watt)

Είδ. Επιφ.	Επιφ. Υπολ. (m²)	8 πμ	9 πμ	10 πμ	11 πμ	12 πμ	1 μμ	2 μμ	3 μμ	4 μμ	5 μμ	6 μμ
O1	12.26	14	12	11	10	11	12	14	16	19	22	24
		14	12	11	10	11	12	14	16	19	22	24

Δεδομένα Φωτισμού (Watt)

Είδος Φωτισμού	Συντ.	Ισχύς (W)	Σύνολο	Συντελεστής ακτινοβολίας (%)
Φθορισμού γενικά	1.00	172	172	59

Χρονοδιάγραμμα Φωτισμού Χώρου ανά Ωρα

Τίτλος	8 πμ	9 πμ	10 πμ	11 πμ	12 πμ	1 μμ	2 μμ	3 μμ	4 μμ	5 μμ	6 μμ
Χρονοπρόγραμμα	1.00	1.00	1.00	1.00	1.00	1.00	1.00	1.00	0.80	1.00	1.00
Φορτίο	126	143	152	157	159	161	162	162	138	158	161

Δεδομένα Ατόμων (Watt)

Βαθμός Ενεργητικότητας	Συντ. Αισθ.	Συντ. Λανθ.	Αριθμός Ατόμων	Συντελεστής ακτινοβολίας (%)
Τυπική εργασία γραφείου	75.00	55.00	2	58

Χρονοδιάγραμμα Ατόμων Χώρου ανά Ωρα

Τίτλος	8 πμ	9 πμ	10 πμ	11 πμ	12 πμ	1 μμ	2 μμ	3 μμ	4 μμ	5 μμ	6 μμ
Χρονοπρόγραμμα	1.00	1.00	1.00	1.00	1.00	1.00	1.00	1.00	0.80	1.00	1.00
Φορτίο Αισθητό	108	123	131	135	137	138	139	140	120	138	140
Φορτίο Λανθάνον	110	110	110	110	110	110	110	110	88	110	110
Σύνολο	218	233	241	245	247	248	249	250	208	248	250

Δεδομένα Συσκευών (Watt)

Είδος Συσκευής	Συντ. Αισθ.	Συντ. Λανθ.	Αριθμός Συσκευών	Συντελεστής ακτινοβολίας (%)
Υπολογιστής	15.00		12	15

Χρονοδιάγραμμα Συσκευών Χώρου ανά Ωρα

Τίτλος	8 πμ	9 πμ	10 πμ	11 πμ	12 πμ	1 μμ	2 μμ	3 μμ	4 μμ	5 μμ	6 μμ
Χρονοπρόγραμμα	0.40	1.00	1.00	1.00	1.00	1.00	1.00	1.00	1.00	1.00	1.00
Φορτίο Αισθητό	75	176	179	180	181	182	182	182	182	182	182
Φορτίο Λανθάνον	0	0	0	0	0	0	0	0	0	0	0

Επίπεδο : Β ΟΡΟΦΟΣ
Χώρος 15
Ονομασία Γρ. 3.015

Τίτλος	8 πμ	9 πμ	10 πμ	11 πμ	12 πμ	1 μμ	2 μμ	3 μμ	4 μμ	5 μμ	6 μμ
Σύνολο	75	176	179	180	181	182	182	182	182	182	182

Πρόσθετα Φορτία ανά Ωρα (Watt)

Είδος Φορτίου	8 πμ	9 πμ	10 πμ	11 πμ	12 πμ	1 μμ	2 μμ	3 μμ	4 μμ	5 μμ	6 μμ
Φωτισμός	126	143	152	157	159	161	162	162	138	158	161
Άτομα (Αισθητό)	108	123	131	135	137	138	139	140	120	138	140
Άτομα (Λανθάνον)	110	110	110	110	110	110	110	110	88	110	110
Άτομα (Σύνολο)	218	233	241	245	247	248	249	250	208	248	250
Συσκευές (Αισθητό)	75	176	179	180	181	182	182	182	182	182	182
Συσκευές (Λανθάνον)	0	0	0	0	0	0	0	0	0	0	0
Συσκευές (Σύνολο)	75	176	179	180	181	182	182	182	182	182	182
Χαραμάδες	0	0	0	0	0	0	0	0	0	0	0

Συνολικά Φορτία Χώρου ανά Ωρα (Watt)

Είδος Φορτίου	8 πμ	9 πμ	10 πμ	11 πμ	12 πμ	1 μμ	2 μμ	3 μμ	4 μμ	5 μμ	6 μμ
Αισθητό	322	454	473	483	488	492	495	499	459	500	507
Λανθάνον	110	110	110	110	110	110	110	110	88	110	110
Σύνολο	432	564	583	593	598	602	605	609	547	610	617

Φορτία Συσκευής Λόγω Αερισμού ανά Ωρα (Watt)

Είδος Φορτίου	8 πμ	9 πμ	10 πμ	11 πμ	12 πμ	1 μμ	2 μμ	3 μμ	4 μμ	5 μμ	6 μμ
Αισθητό	0.00	0.00	0.00	0.00	0.00	0.00	0.00	0.00	0.00	0.00	0.00
Λανθάνον	0.00	0.00	0.00	0.00	0.00	0.00	0.00	0.00	0.00	0.00	0.00
Σύνολο	0.00	0.00	0.00	0.00	0.00	0.00	0.00	0.00	0.00	0.00	0.00

Μέγιστα Φορτία Συσκευής Λόγω Αερισμού (Watt)

Αισθητό : 0
Λανθάνον : 0
Συνολικός όγκος αέρα (m³/h) : 0.00

Επίπεδο : Β ΟΡΟΦΟΣ
Χώρος 16
Ονομασία Γρ. 3.016

Επιφάνειες

Είδ. Επιφ.	Προσανα	k (W/m²K)	Μήκος (m)	Υψος ή Πλάτος (m)	Επιφ. (m²)	Αριθ. Επιφ.	Συν. Επιφ. (m²)	Αφαιρ. Επιφ. (m²)	Επιφ. Υπολ. (m²)	Εσωτ. Σκίαση	Σκίαση Προβ.	Αυθ. Συντ. Σκίασης
T2	B	0.345	3.40	3.60	12.24	1	12.24	8.73	3.51			
T7	B	0.381	0.10	3.10	0.31	1	0.31		0.31			
T7	B	0.381	3.40	0.50	1.70	1	1.70		1.70			
A1	B	2.099	1.60	1.60	2.56	1	2.56		2.56		ΣΚΙΑ	
A2	B	2.607	1.60	0.50	0.80	1	0.80		0.80		ΣΚΙΑ	
A1	B	2.099	1.60	1.60	2.56	1	2.56		2.56		ΣΚΙΑ	
A2	B	2.607	1.60	0.50	0.80	1	0.80		0.80		ΣΚΙΑ	
O1	O	0.299	1.00	21.36	21.36	1	21.36		21.36			

Συντελεστές Σκίασης Επιφανειών

Είδ. Επιφ.	Επιφ. Υπολ. (m²)	8 πμ	9 πμ	10 πμ	11 πμ	12 πμ	1 μμ	2 μμ	3 μμ	4 μμ	5 μμ	6 μμ
T2	3.51	1.00	1.00	1.00	1.00	1.00	1.00	1.00	1.00	1.00	1.00	1.00
T7	0.31	1.00	1.00	1.00	1.00	1.00	1.00	1.00	1.00	1.00	1.00	1.00
T7	1.70	1.00	1.00	1.00	1.00	1.00	1.00	1.00	1.00	1.00	1.00	1.00
A1	2.56	0.00	0.00	0.00	0.00	0.00	0.00	0.00	0.00	0.00	0.00	0.00
A2	0.80	0.00	0.00	0.00	0.00	0.00	0.00	0.00	0.00	0.00	0.00	0.00
A1	2.56	0.00	0.00	0.00	0.00	0.00	0.00	0.00	0.00	0.00	0.00	0.00
A2	0.80	0.00	0.00	0.00	0.00	0.00	0.00	0.00	0.00	0.00	0.00	0.00
O1	21.36	1.00	1.00	1.00	1.00	1.00	1.00	1.00	1.00	1.00	1.00	1.00

Φορτία Ανα Επιφάνεια και Ωρα (Watt)

Είδ. Επιφ.	Επιφ. Υπολ. (m²)	8 πμ	9 πμ	10 πμ	11 πμ	12 πμ	1 μμ	2 μμ	3 μμ	4 μμ	5 μμ	6 μμ
T2	3.51	1	1	1	1	1	1	1	2	2	3	4
T7	0.31	0	0	0	0	0	0	0	0	0	0	0
T7	1.70	1	0	0	0	1	1	1	1	2	2	2
A1	2.56	96	106	126	143	160	171	174	171	162	147	165
A2	0.80	21	25	30	36	41	45	46	46	44	40	43
A1	2.56	96	106	126	143	160	171	174	171	162	147	165
A2	0.80	21	25	30	36	41	45	46	46	44	40	43
O1	21.36	23	20	18	17	17	19	23	27	32	38	43
		259	284	331	376	421	452	465	465	447	418	467

Δεδομένα Φωτισμού (Watt)

Είδος Φωτισμού	Συντ.	Ισχύς (W)	Σύνολο	Συντελεστής ακτινοβολίας (%)
Φθορισμού γενικά	1.00	299	299	59

Χρονοδιάγραμμα Φωτισμού Χώρου ανά Ωρα

Τίτλος	8 πμ	9 πμ	10 πμ	11 πμ	12 πμ	1 μμ	2 μμ	3 μμ	4 μμ	5 μμ	6 μμ
Χρονοπρόγραμμα	1.00	1.00	1.00	1.00	1.00	1.00	1.00	1.00	0.80	1.00	1.00
Φορτίο	225	253	267	274	278	280	283	285	243	282	287

Δεδομένα Ατόμων (Watt)

Βαθμός Ενεργητικότητας	Συντ. Αισθ.	Συντ. Λανθ.	Αριθμός Ατόμων	Συντελεστής ακτινοβολίας (%)
Τυπική εργασία γραφείου	75.00	55.00	2	58

Επίπεδο : Β ΟΡΟΦΟΣ
Χώρος 16
Ονομασία Γρ. 3.016

Χρονοδιάγραμμα Ατόμων Χώρου ανά Ώρα

Τίτλος	8 πμ	9 πμ	10 πμ	11 πμ	12 πμ	1 μμ	2 μμ	3 μμ	4 μμ	5 μμ	6 μμ
Χρονοπρόγραμμα	1.00	1.00	1.00	1.00	1.00	1.00	1.00	1.00	0.80	1.00	1.00
Φορτίο Αισθητό	111	125	132	136	139	140	142	143	122	142	144
Φορτίο Λανθάνον	110	110	110	110	110	110	110	110	88	110	110
Σύνολο	221	235	242	246	249	250	252	253	210	252	254

Δεδομένα Συσκευών (Watt)

Είδος Συσκευής	Συντ. Αισθ.	Συντ. Λανθ.	Αριθμός Συσκευών	Συντελεστής ακτινοβολίας (%)
Υπολογιστής	15.00		21	15

Χρονοδιάγραμμα Συσκευών Χώρου ανά Ώρα

Τίτλος	8 πμ	9 πμ	10 πμ	11 πμ	12 πμ	1 μμ	2 μμ	3 μμ	4 μμ	5 μμ	6 μμ
Χρονοπρόγραμμα	0.40	1.00	1.00	1.00	1.00	1.00	1.00	1.00	1.00	1.00	1.00
Φορτίο Αισθητό	129	308	312	314	316	317	317	318	318	318	319
Φορτίο Λανθάνον	0	0	0	0	0	0	0	0	0	0	0
Σύνολο	129	308	312	314	316	317	317	318	318	318	319

Πρόσθετα Φορτία ανά Ώρα (Watt)

Είδος Φορτίου	8 πμ	9 πμ	10 πμ	11 πμ	12 πμ	1 μμ	2 μμ	3 μμ	4 μμ	5 μμ	6 μμ
Φωτισμός	225	253	267	274	278	280	283	285	243	282	287
Άτομα (Αισθητό)	111	125	132	136	139	140	142	143	122	142	144
Άτομα (Λανθάνον)	110	110	110	110	110	110	110	110	88	110	110
Άτομα (Σύνολο)	221	235	242	246	249	250	252	253	210	252	254
Συσκευές (Αισθητό)	129	308	312	314	316	317	317	318	318	318	319
Συσκευές (Λανθάνον)	0	0	0	0	0	0	0	0	0	0	0
Συσκευές (Σύνολο)	129	308	312	314	316	317	317	318	318	318	319
Χαραμάδες	0	0	0	0	0	0	0	0	0	0	0

Συνολικά Φορτία Χώρου ανά Ώρα (Watt)

Είδος Φορτίου	8 πμ	9 πμ	10 πμ	11 πμ	12 πμ	1 μμ	2 μμ	3 μμ	4 μμ	5 μμ	6 μμ
Αισθητό	724	969	1043	1101	1153	1188	1207	1211	1131	1160	1216
Λανθάνον	110	110	110	110	110	110	110	110	88	110	110
Σύνολο	834	1079	1153	1211	1263	1298	1317	1321	1219	1270	1326

Φορτία Συσκευής Λόγω Αερισμού ανά Ώρα (Watt)

Είδος Φορτίου	8 πμ	9 πμ	10 πμ	11 πμ	12 πμ	1 μμ	2 μμ	3 μμ	4 μμ	5 μμ	6 μμ
Αισθητό	0.00	0.00	0.00	0.00	0.00	0.00	0.00	0.00	0.00	0.00	0.00
Λανθάνον	0.00	0.00	0.00	0.00	0.00	0.00	0.00	0.00	0.00	0.00	0.00
Σύνολο	0.00	0.00	0.00	0.00	0.00	0.00	0.00	0.00	0.00	0.00	0.00

Μέγιστα Φορτία Συσκευής Λόγω Αερισμού (Watt)

Αισθητό : 0
Λανθάνον : 0
Συνολικός όγκος αέρα (m³/h) : 0.00

Επίπεδο : Β ΟΡΟΦΟΣ
Χώρος 17
Ονομασία Γρ. 3.017

Επιφάνειες

Είδ. Επιφ.	Προσανα	k (W/m²K)	Μήκος (m)	Υψος ή Πλάτος (m)	Επιφ. (m²)	Αριθ. Επιφ.	Συν. Επιφ. (m²)	Αφαιρ. Επιφ. (m²)	Επιφ. Υπολ. (m²)	Εσωτ. Σκίαση	Σκίαση Προβ.	Αυθ. Συντ. Σκίασης
T2	B	0.345	3.50	3.60	12.60	1	12.60	9.09	3.51			
T7	B	0.381	0.20	3.10	0.62	1	0.62		0.62			
T7	B	0.381	3.50	0.50	1.75	1	1.75		1.75			
A1	B	2.099	1.60	1.60	2.56	1	2.56		2.56		ΣΚΙΑ	
A2	B	2.607	1.60	0.50	0.80	1	0.80		0.80		ΣΚΙΑ	
A1	B	2.099	1.60	1.60	2.56	1	2.56		2.56		ΣΚΙΑ	
A2	B	2.607	1.60	0.50	0.80	1	0.80		0.80		ΣΚΙΑ	
O1	O	0.299	1.00	9.44	9.44	1	9.44		9.44			

Συντελεστές Σκίασης Επιφανειών

Είδ. Επιφ.	Επιφ. Υπολ. (m²)	8 πμ	9 πμ	10 πμ	11 πμ	12 πμ	1 μμ	2 μμ	3 μμ	4 μμ	5 μμ	6 μμ
T2	3.51	1.00	1.00	1.00	1.00	1.00	1.00	1.00	1.00	1.00	1.00	1.00
T7	0.62	1.00	1.00	1.00	1.00	1.00	1.00	1.00	1.00	1.00	1.00	1.00
T7	1.75	1.00	1.00	1.00	1.00	1.00	1.00	1.00	1.00	1.00	1.00	1.00
A1	2.56	0.00	0.00	0.00	0.00	0.00	0.00	0.00	0.00	0.00	0.00	0.00
A2	0.80	0.00	0.00	0.00	0.00	0.00	0.00	0.00	0.00	0.00	0.00	0.00
A1	2.56	0.00	0.00	0.00	0.00	0.00	0.00	0.00	0.00	0.00	0.00	0.00
A2	0.80	0.00	0.00	0.00	0.00	0.00	0.00	0.00	0.00	0.00	0.00	0.00
O1	9.44	1.00	1.00	1.00	1.00	1.00	1.00	1.00	1.00	1.00	1.00	1.00

Φορτία Ανα Επιφάνεια και Ωρα (Watt)

Είδ. Επιφ.	Επιφ. Υπολ. (m²)	8 πμ	9 πμ	10 πμ	11 πμ	12 πμ	1 μμ	2 μμ	3 μμ	4 μμ	5 μμ	6 μμ
T2	3.51	1	1	1	1	1	1	1	2	2	3	4
T7	0.62	0	0	0	0	0	0	0	0	1	1	1
T7	1.75	1	0	0	0	1	1	1	1	2	2	3
A1	2.56	96	106	126	143	160	171	174	171	162	147	165
A2	0.80	21	25	30	36	41	45	46	46	44	40	43
A1	2.56	96	106	126	143	160	171	174	171	162	147	165
A2	0.80	21	25	30	36	41	45	46	46	44	40	43
O1	9.44	10	9	8	7	8	9	10	12	14	17	19
		246	273	322	367	411	441	452	450	429	397	443

Δεδομένα Φωτισμού (Watt)

Είδος Φωτισμού	Συντ.	Ισχύς (W)	Σύνολο	Συντελεστής ακτινοβολίας (%)
Φθορισμού γενικά	1.00	132	132	59

Χρονοδιάγραμμα Φωτισμού Χώρου ανά Ωρα

Τίτλος	8 πμ	9 πμ	10 πμ	11 πμ	12 πμ	1 μμ	2 μμ	3 μμ	4 μμ	5 μμ	6 μμ
Χρονοπρόγραμμα	1.00	1.00	1.00	1.00	1.00	1.00	1.00	1.00	0.80	1.00	1.00
Φορτίο	99	112	118	121	123	124	125	126	108	125	127

Δεδομένα Ατόμων (Watt)

Βαθμός Ενεργητικότητας	Συντ. Αισθ.	Συντ. Λανθ.	Αριθμός Ατόμων	Συντελεστής ακτινοβολίας (%)
Τυπική εργασία γραφείου	75.00	55.00	2	58

Επίπεδο : Β ΟΡΟΦΟΣ
Χώρος 17
Ονομασία Γρ. 3.017

Χρονοδιάγραμμα Ατόμων Χώρου ανά Ώρα

Τίτλος	8 πμ	9 πμ	10 πμ	11 πμ	12 πμ	1 μμ	2 μμ	3 μμ	4 μμ	5 μμ	6 μμ
Χρονοπρόγραμμα	1.00	1.00	1.00	1.00	1.00	1.00	1.00	1.00	0.80	1.00	1.00
Φορτίο Αισθητό	111	125	132	136	139	140	142	143	122	142	144
Φορτίο Λανθάνον	110	110	110	110	110	110	110	110	88	110	110
Σύνολο	221	235	242	246	249	250	252	253	210	252	254

Δεδομένα Συσκευών (Watt)

Είδος Συσκευής	Συντ. Αισθ.	Συντ. Λανθ.	Αριθμός Συσκευών	Συντελεστής ακτινοβολίας (%)
Υπολογιστής	15.00		9	15

Χρονοδιάγραμμα Συσκευών Χώρου ανά Ώρα

Τίτλος	8 πμ	9 πμ	10 πμ	11 πμ	12 πμ	1 μμ	2 μμ	3 μμ	4 μμ	5 μμ	6 μμ
Χρονοπρόγραμμα	0.40	1.00	1.00	1.00	1.00	1.00	1.00	1.00	1.00	1.00	1.00
Φορτίο Αισθητό	57	136	138	139	139	140	140	140	141	141	141
Φορτίο Λανθάνον	0	0	0	0	0	0	0	0	0	0	0
Σύνολο	57	136	138	139	139	140	140	140	141	141	141

Πρόσθετα Φορτία ανά Ώρα (Watt)

Είδος Φορτίου	8 πμ	9 πμ	10 πμ	11 πμ	12 πμ	1 μμ	2 μμ	3 μμ	4 μμ	5 μμ	6 μμ
Φωτισμός	99	112	118	121	123	124	125	126	108	125	127
Άτομα (Αισθητό)	111	125	132	136	139	140	142	143	122	142	144
Άτομα (Λανθάνον)	110	110	110	110	110	110	110	110	88	110	110
Άτομα (Σύνολο)	221	235	242	246	249	250	252	253	210	252	254
Συσκευές (Αισθητό)	57	136	138	139	139	140	140	140	141	141	141
Συσκευές (Λανθάνον)	0	0	0	0	0	0	0	0	0	0	0
Συσκευές (Σύνολο)	57	136	138	139	139	140	140	140	141	141	141
Χαραμάδες	0	0	0	0	0	0	0	0	0	0	0

Συνολικά Φορτία Χώρου ανά Ώρα (Watt)

Είδος Φορτίου	8 πμ	9 πμ	10 πμ	11 πμ	12 πμ	1 μμ	2 μμ	3 μμ	4 μμ	5 μμ	6 μμ
Αισθητό	514	645	709	763	812	845	859	859	800	805	855
Λανθάνον	110	110	110	110	110	110	110	110	88	110	110
Σύνολο	624	755	819	873	922	955	969	969	888	915	965

Φορτία Συσκευής Λόγω Αερισμού ανά Ώρα (Watt)

Είδος Φορτίου	8 πμ	9 πμ	10 πμ	11 πμ	12 πμ	1 μμ	2 μμ	3 μμ	4 μμ	5 μμ	6 μμ
Αισθητό	0.00	0.00	0.00	0.00	0.00	0.00	0.00	0.00	0.00	0.00	0.00
Λανθάνον	0.00	0.00	0.00	0.00	0.00	0.00	0.00	0.00	0.00	0.00	0.00
Σύνολο	0.00	0.00	0.00	0.00	0.00	0.00	0.00	0.00	0.00	0.00	0.00

Μέγιστα Φορτία Συσκευής Λόγω Αερισμού (Watt)

Αισθητό : 0
Λανθάνον : 0
Συνολικός όγκος αέρα (m³/h) : 0.00

Επίπεδο : Β ΟΡΟΦΟΣ
Χώρος 18
Ονομασία Γρ. 3.018

Επιφάνειες

Είδ. Επιφ.	Προσανα	k (W/m²K)	Μήκος (m)	Υψος ή Πλάτος (m)	Επιφ. (m²)	Αριθ. Επιφ.	Συν. Επιφ. (m²)	Αφαιρ. Επιφ. (m²)	Επιφ. Υπολ. (m²)	Εσωτ. Σκίαση	Σκίαση Προβ.	Αυθ. Συντ. Σκίασης
O1	O	0.299	1.00	12.24	12.24	1	12.24		12.24			

Συντελεστές Σκίασης Επιφανειών

Είδ. Επιφ.	Επιφ. Υπολ. (m²)	8 πμ	9 πμ	10 πμ	11 πμ	12 πμ	1 μμ	2 μμ	3 μμ	4 μμ	5 μμ	6 μμ
O1	12.24	1.00	1.00	1.00	1.00	1.00	1.00	1.00	1.00	1.00	1.00	1.00

Φορτία Ανα Επιφάνεια και Ωρα (Watt)

Είδ. Επιφ.	Επιφ. Υπολ. (m²)	8 πμ	9 πμ	10 πμ	11 πμ	12 πμ	1 μμ	2 μμ	3 μμ	4 μμ	5 μμ	6 μμ
O1	12.24	14	12	11	10	11	12	14	16	19	22	24
		14	12	11	10	11	12	14	16	19	22	24

Δεδομένα Φωτισμού (Watt)

Είδος Φωτισμού	Συντ.	Ισχύς (W)	Σύνολο	Συντελεστής ακτινοβολίας (%)
Φθορισμού γενικά	1.00	171	171	59

Χρονοδιάγραμμα Φωτισμού Χώρου ανά Ωρα

Τίτλος	8 πμ	9 πμ	10 πμ	11 πμ	12 πμ	1 μμ	2 μμ	3 μμ	4 μμ	5 μμ	6 μμ
Χρονοπρόγραμμα	1.00	1.00	1.00	1.00	1.00	1.00	1.00	1.00	0.80	1.00	1.00
Φορτίο	126	143	152	157	159	160	161	161	138	158	160

Δεδομένα Ατόμων (Watt)

Βαθμός Ενεργητικότητας	Συντ. Αισθ.	Συντ. Λανθ.	Αριθμός Ατόμων	Συντελεστής ακτινοβολίας (%)
Τυπική εργασία γραφείου	75.00	55.00	2	58

Χρονοδιάγραμμα Ατόμων Χώρου ανά Ωρα

Τίτλος	8 πμ	9 πμ	10 πμ	11 πμ	12 πμ	1 μμ	2 μμ	3 μμ	4 μμ	5 μμ	6 μμ
Χρονοπρόγραμμα	1.00	1.00	1.00	1.00	1.00	1.00	1.00	1.00	0.80	1.00	1.00
Φορτίο Αισθητό	108	123	131	135	137	138	139	140	120	138	140
Φορτίο Λανθάνον	110	110	110	110	110	110	110	110	88	110	110
Σύνολο	218	233	241	245	247	248	249	250	208	248	250

Δεδομένα Συσκευών (Watt)

Είδος Συσκευής	Συντ. Αισθ.	Συντ. Λανθ.	Αριθμός Συσκευών	Συντελεστής ακτινοβολίας (%)
Υπολογιστής	15.00		12	15

Χρονοδιάγραμμα Συσκευών Χώρου ανά Ωρα

Τίτλος	8 πμ	9 πμ	10 πμ	11 πμ	12 πμ	1 μμ	2 μμ	3 μμ	4 μμ	5 μμ	6 μμ
Χρονοπρόγραμμα	0.40	1.00	1.00	1.00	1.00	1.00	1.00	1.00	1.00	1.00	1.00
Φορτίο Αισθητό	75	176	179	180	181	181	181	182	182	182	182
Φορτίο Λανθάνον	0	0	0	0	0	0	0	0	0	0	0

Επίπεδο : Β ΟΡΟΦΟΣ
Χώρος 18
Ονομασία Γρ. 3.018

Τίτλος	8 πμ	9 πμ	10 πμ	11 πμ	12 πμ	1 μμ	2 μμ	3 μμ	4 μμ	5 μμ	6 μμ
Σύνολο	75	176	179	180	181	181	181	182	182	182	182

Πρόσθετα Φορτία ανά Ωρα (Watt)

Είδος Φορτίου	8 πμ	9 πμ	10 πμ	11 πμ	12 πμ	1 μμ	2 μμ	3 μμ	4 μμ	5 μμ	6 μμ
Φωτισμός	126	143	152	157	159	160	161	161	138	158	160
Άτομα (Αισθητό)	108	123	131	135	137	138	139	140	120	138	140
Άτομα (Λανθάνον)	110	110	110	110	110	110	110	110	88	110	110
Άτομα (Σύνολο)	218	233	241	245	247	248	249	250	208	248	250
Συσκευές (Αισθητό)	75	176	179	180	181	181	181	182	182	182	182
Συσκευές (Λανθάνον)	0	0	0	0	0	0	0	0	0	0	0
Συσκευές (Σύνολο)	75	176	179	180	181	181	181	182	182	182	182
Χαραμάδες	0	0	0	0	0	0	0	0	0	0	0

Συνολικά Φορτία Χώρου ανά Ωρα (Watt)

Είδος Φορτίου	8 πμ	9 πμ	10 πμ	11 πμ	12 πμ	1 μμ	2 μμ	3 μμ	4 μμ	5 μμ	6 μμ
Αισθητό	322	453	472	482	488	491	495	498	458	499	507
Λανθάνον	110	110	110	110	110	110	110	110	88	110	110
Σύνολο	432	563	582	592	598	601	605	608	546	609	617

Φορτία Συσκευής Λόγω Αερισμού ανά Ωρα (Watt)

Είδος Φορτίου	8 πμ	9 πμ	10 πμ	11 πμ	12 πμ	1 μμ	2 μμ	3 μμ	4 μμ	5 μμ	6 μμ
Αισθητό	0.00	0.00	0.00	0.00	0.00	0.00	0.00	0.00	0.00	0.00	0.00
Λανθάνον	0.00	0.00	0.00	0.00	0.00	0.00	0.00	0.00	0.00	0.00	0.00
Σύνολο	0.00	0.00	0.00	0.00	0.00	0.00	0.00	0.00	0.00	0.00	0.00

Μέγιστα Φορτία Συσκευής Λόγω Αερισμού (Watt)

Αισθητό : 0
Λανθάνον : 0
Συνολικός όγκος αέρα (m³/h) : 0.00

Επίπεδο : Β ΟΡΟΦΟΣ
Χώρος 19
Ονομασία Γρ. 3.019

Επιφάνειες

Είδ. Επιφ.	Προσανα	k (W/m²K)	Μήκος (m)	Υψος ή Πλάτος (m)	Επιφ. (m²)	Αριθ. Επιφ.	Συν. Επιφ. (m²)	Αφαιρ. Επιφ. (m²)	Επιφ. Υπολ. (m²)	Εσωτ. Σκίαση	Σκίαση Προβ.	Αυθ. Συντ. Σκίασης
T2	B	0.345	3.40	3.60	12.24	1	12.24	8.73	3.51			
T7	B	0.381	0.10	3.10	0.31	1	0.31		0.31			
T7	B	0.381	3.40	0.50	1.70	1	1.70		1.70			
A1	B	2.099	1.60	1.60	2.56	1	2.56		2.56		ΣΚΙΑ	
A2	B	2.607	1.60	0.50	0.80	1	0.80		0.80		ΣΚΙΑ	
A1	B	2.099	1.60	1.60	2.56	1	2.56		2.56		ΣΚΙΑ	
A2	B	2.607	1.60	0.50	0.80	1	0.80		0.80		ΣΚΙΑ	
O1	O	0.299	1.00	21.41	21.41	1	21.41		21.41			

Συντελεστές Σκίασης Επιφανειών

Είδ. Επιφ.	Επιφ. Υπολ. (m²)	8 πμ	9 πμ	10 πμ	11 πμ	12 πμ	1 μμ	2 μμ	3 μμ	4 μμ	5 μμ	6 μμ
T2	3.51	1.00	1.00	1.00	1.00	1.00	1.00	1.00	1.00	1.00	1.00	1.00
T7	0.31	1.00	1.00	1.00	1.00	1.00	1.00	1.00	1.00	1.00	1.00	1.00
T7	1.70	1.00	1.00	1.00	1.00	1.00	1.00	1.00	1.00	1.00	1.00	1.00
A1	2.56	0.00	0.00	0.00	0.00	0.00	0.00	0.00	0.00	0.00	0.00	0.00
A2	0.80	0.00	0.00	0.00	0.00	0.00	0.00	0.00	0.00	0.00	0.00	0.00
A1	2.56	0.00	0.00	0.00	0.00	0.00	0.00	0.00	0.00	0.00	0.00	0.00
A2	0.80	0.00	0.00	0.00	0.00	0.00	0.00	0.00	0.00	0.00	0.00	0.00
O1	21.41	1.00	1.00	1.00	1.00	1.00	1.00	1.00	1.00	1.00	1.00	1.00

Φορτία Ανα Επιφάνεια και Ωρα (Watt)

Είδ. Επιφ.	Επιφ. Υπολ. (m²)	8 πμ	9 πμ	10 πμ	11 πμ	12 πμ	1 μμ	2 μμ	3 μμ	4 μμ	5 μμ	6 μμ
T2	3.51	1	1	1	1	1	1	1	2	2	3	4
T7	0.31	0	0	0	0	0	0	0	0	0	0	0
T7	1.70	1	0	0	0	1	1	1	1	2	2	2
A1	2.56	96	106	126	143	160	171	174	171	162	147	165
A2	0.80	21	25	30	36	41	45	46	46	44	40	43
A1	2.56	96	106	126	143	160	171	174	171	162	147	165
A2	0.80	21	25	30	36	41	45	46	46	44	40	43
O1	21.41	23	20	18	17	17	19	23	27	33	38	43
		259	284	332	376	421	452	465	465	447	418	467

Δεδομένα Φωτισμού (Watt)

Είδος Φωτισμού	Συντ.	Ισχύς (W)	Σύνολο	Συντελεστής ακτινοβολίας (%)
Φθορισμού γενικά	1.00	300	300	59

Χρονοδιάγραμμα Φωτισμού Χώρου ανά Ωρα

Τίτλος	8 πμ	9 πμ	10 πμ	11 πμ	12 πμ	1 μμ	2 μμ	3 μμ	4 μμ	5 μμ	6 μμ
Χρονοπρόγραμμα	1.00	1.00	1.00	1.00	1.00	1.00	1.00	1.00	0.80	1.00	1.00
Φορτίο	225	254	268	275	279	280	284	286	244	283	288

Δεδομένα Ατόμων (Watt)

Βαθμός Ενεργητικότητας	Συντ. Αισθ.	Συντ. Λανθ.	Αριθμός Ατόμων	Συντελεστής ακτινοβολίας (%)
Τυπική εργασία γραφείου	75.00	55.00	2	58

Επίπεδο : Β ΟΡΟΦΟΣ
Χώρος 19
Ονομασία Γρ. 3.019

Χρονοδιάγραμμα Ατόμων Χώρου ανά Ώρα

Τίτλος	8 πμ	9 πμ	10 πμ	11 πμ	12 πμ	1 μμ	2 μμ	3 μμ	4 μμ	5 μμ	6 μμ
Χρονοπρόγραμμα	1.00	1.00	1.00	1.00	1.00	1.00	1.00	1.00	0.80	1.00	1.00
Φορτίο Αισθητό	111	125	132	136	139	140	142	143	122	142	144
Φορτίο Λανθάνον	110	110	110	110	110	110	110	110	88	110	110
Σύνολο	221	235	242	246	249	250	252	253	210	252	254

Δεδομένα Συσκευών (Watt)

Είδος Συσκευής	Συντ. Αισθ.	Συντ. Λανθ.	Αριθμός Συσκευών	Συντελεστής ακτινοβολίας (%)
Υπολογιστής	15.00		21	15

Χρονοδιάγραμμα Συσκευών Χώρου ανά Ώρα

Τίτλος	8 πμ	9 πμ	10 πμ	11 πμ	12 πμ	1 μμ	2 μμ	3 μμ	4 μμ	5 μμ	6 μμ
Χρονοπρόγραμμα	0.40	1.00	1.00	1.00	1.00	1.00	1.00	1.00	1.00	1.00	1.00
Φορτίο Αισθητό	129	308	313	315	316	317	318	318	319	319	319
Φορτίο Λανθάνον	0	0	0	0	0	0	0	0	0	0	0
Σύνολο	129	308	313	315	316	317	318	318	319	319	319

Πρόσθετα Φορτία ανά Ώρα (Watt)

Είδος Φορτίου	8 πμ	9 πμ	10 πμ	11 πμ	12 πμ	1 μμ	2 μμ	3 μμ	4 μμ	5 μμ	6 μμ
Φωτισμός	225	254	268	275	279	280	284	286	244	283	288
Άτομα (Αισθητό)	111	125	132	136	139	140	142	143	122	142	144
Άτομα (Λανθάνον)	110	110	110	110	110	110	110	110	88	110	110
Άτομα (Σύνολο)	221	235	242	246	249	250	252	253	210	252	254
Συσκευές (Αισθητό)	129	308	313	315	316	317	318	318	319	319	319
Συσκευές (Λανθάνον)	0	0	0	0	0	0	0	0	0	0	0
Συσκευές (Σύνολο)	129	308	313	315	316	317	318	318	319	319	319
Χαραμάδες	0	0	0	0	0	0	0	0	0	0	0

Συνολικά Φορτία Χώρου ανά Ώρα (Watt)

Είδος Φορτίου	8 πμ	9 πμ	10 πμ	11 πμ	12 πμ	1 μμ	2 μμ	3 μμ	4 μμ	5 μμ	6 μμ
Αισθητό	725	971	1044	1102	1154	1190	1208	1212	1132	1162	1218
Λανθάνον	110	110	110	110	110	110	110	110	88	110	110
Σύνολο	835	1081	1154	1212	1264	1300	1318	1322	1220	1272	1328

Φορτία Συσκευής Λόγω Αερισμού ανά Ώρα (Watt)

Είδος Φορτίου	8 πμ	9 πμ	10 πμ	11 πμ	12 πμ	1 μμ	2 μμ	3 μμ	4 μμ	5 μμ	6 μμ
Αισθητό	0.00	0.00	0.00	0.00	0.00	0.00	0.00	0.00	0.00	0.00	0.00
Λανθάνον	0.00	0.00	0.00	0.00	0.00	0.00	0.00	0.00	0.00	0.00	0.00
Σύνολο	0.00	0.00	0.00	0.00	0.00	0.00	0.00	0.00	0.00	0.00	0.00

Μέγιστα Φορτία Συσκευής Λόγω Αερισμού (Watt)

Αισθητό : 0
Λανθάνον : 0
Συνολικός όγκος αέρα (m³/h) : 0.00

Επίπεδο : Β ΟΡΟΦΟΣ
Χώρος 20
Ονομασία Γρ. 3.020

Επιφάνειες

Είδ. Επιφ.	Προσανα	k (W/m²K)	Μήκος (m)	Υψος ή Πλάτος (m)	Επιφ. (m²)	Αριθ. Επιφ.	Συν. Επιφ. (m²)	Αφαιρ. Επιφ. (m²)	Επιφ. Υπολ. (m²)	Εσωτ. Σκίαση	Σκίαση Προβ.	Αυθ. Συντ. Σκίασης
T2	B	0.345	3.50	3.60	12.60	1	12.60	9.09	3.51			
T7	B	0.381	0.20	3.10	0.62	1	0.62		0.62			
T7	B	0.381	3.50	0.50	1.75	1	1.75		1.75			
A1	B	2.099	1.60	1.60	2.56	1	2.56		2.56		ΣΚΙΑ	
A2	B	2.607	1.60	0.50	0.80	1	0.80		0.80		ΣΚΙΑ	
A1	B	2.099	1.60	1.60	2.56	1	2.56		2.56		ΣΚΙΑ	
A2	B	2.607	1.60	0.50	0.80	1	0.80		0.80		ΣΚΙΑ	
O1	O	0.299	1.00	9.40	9.40	1	9.40		9.40			

Συντελεστές Σκίασης Επιφανειών

Είδ. Επιφ.	Επιφ. Υπολ. (m²)	8 πμ	9 πμ	10 πμ	11 πμ	12 πμ	1 μμ	2 μμ	3 μμ	4 μμ	5 μμ	6 μμ
T2	3.51	1.00	1.00	1.00	1.00	1.00	1.00	1.00	1.00	1.00	1.00	1.00
T7	0.62	1.00	1.00	1.00	1.00	1.00	1.00	1.00	1.00	1.00	1.00	1.00
T7	1.75	1.00	1.00	1.00	1.00	1.00	1.00	1.00	1.00	1.00	1.00	1.00
A1	2.56	0.00	0.00	0.00	0.00	0.00	0.00	0.00	0.00	0.00	0.00	0.00
A2	0.80	0.00	0.00	0.00	0.00	0.00	0.00	0.00	0.00	0.00	0.00	0.00
A1	2.56	0.00	0.00	0.00	0.00	0.00	0.00	0.00	0.00	0.00	0.00	0.00
A2	0.80	0.00	0.00	0.00	0.00	0.00	0.00	0.00	0.00	0.00	0.00	0.00
O1	9.40	1.00	1.00	1.00	1.00	1.00	1.00	1.00	1.00	1.00	1.00	1.00

Φορτία Ανα Επιφάνεια και Ωρα (Watt)

Είδ. Επιφ.	Επιφ. Υπολ. (m²)	8 πμ	9 πμ	10 πμ	11 πμ	12 πμ	1 μμ	2 μμ	3 μμ	4 μμ	5 μμ	6 μμ
T2	3.51	1	1	1	1	1	1	1	2	2	3	4
T7	0.62	0	0	0	0	0	0	0	0	1	1	1
T7	1.75	1	0	0	0	1	1	1	1	2	2	3
A1	2.56	96	106	126	143	160	171	174	171	162	147	165
A2	0.80	21	25	30	36	41	45	46	46	44	40	43
A1	2.56	96	106	126	143	160	171	174	171	162	147	165
A2	0.80	21	25	30	36	41	45	46	46	44	40	43
O1	9.40	10	9	8	7	8	9	10	12	14	17	19
		246	273	322	367	411	441	452	450	429	397	443

Δεδομένα Φωτισμού (Watt)

Είδος Φωτισμού	Συντ.	Ισχύς (W)	Σύνολο	Συντελεστής ακτινοβολίας (%)
Φθορισμού γενικά	1.00	132	132	59

Χρονοδιάγραμμα Φωτισμού Χώρου ανά Ωρα

Τίτλος	8 πμ	9 πμ	10 πμ	11 πμ	12 πμ	1 μμ	2 μμ	3 μμ	4 μμ	5 μμ	6 μμ
Χρονοπρόγραμμα	1.00	1.00	1.00	1.00	1.00	1.00	1.00	1.00	0.80	1.00	1.00
Φορτίο	99	111	118	121	122	123	125	125	107	124	126

Δεδομένα Ατόμων (Watt)

Βαθμός Ενεργητικότητας	Συντ. Αισθ.	Συντ. Λανθ.	Αριθμός Ατόμων	Συντελεστής ακτινοβολίας (%)
Τυπική εργασία γραφείου	75.00	55.00	2	58

Επίπεδο : Β ΟΡΟΦΟΣ
Χώρος 20
Ονομασία Γρ. 3.020

Χρονοδιάγραμμα Ατόμων Χώρου ανά Ώρα

Τίτλος	8 πμ	9 πμ	10 πμ	11 πμ	12 πμ	1 μμ	2 μμ	3 μμ	4 μμ	5 μμ	6 μμ
Χρονοπρόγραμμα	1.00	1.00	1.00	1.00	1.00	1.00	1.00	1.00	0.80	1.00	1.00
Φορτίο Αισθητό	111	125	132	136	139	140	142	143	122	142	144
Φορτίο Λανθάνον	110	110	110	110	110	110	110	110	88	110	110
Σύνολο	221	235	242	246	249	250	252	253	210	252	254

Δεδομένα Συσκευών (Watt)

Είδος Συσκευής	Συντ. Αισθ.	Συντ. Λανθ.	Αριθμός Συσκευών	Συντελεστής ακτινοβολίας (%)
Υπολογιστής	15.00		9	15

Χρονοδιάγραμμα Συσκευών Χώρου ανά Ώρα

Τίτλος	8 πμ	9 πμ	10 πμ	11 πμ	12 πμ	1 μμ	2 μμ	3 μμ	4 μμ	5 μμ	6 μμ
Χρονοπρόγραμμα	0.40	1.00	1.00	1.00	1.00	1.00	1.00	1.00	1.00	1.00	1.00
Φορτίο Αισθητό	57	135	137	138	139	139	140	140	140	140	140
Φορτίο Λανθάνον	0	0	0	0	0	0	0	0	0	0	0
Σύνολο	57	135	137	138	139	139	140	140	140	140	140

Πρόσθετα Φορτία ανά Ώρα (Watt)

Είδος Φορτίου	8 πμ	9 πμ	10 πμ	11 πμ	12 πμ	1 μμ	2 μμ	3 μμ	4 μμ	5 μμ	6 μμ
Φωτισμός	99	111	118	121	122	123	125	125	107	124	126
Άτομα (Αισθητό)	111	125	132	136	139	140	142	143	122	142	144
Άτομα (Λανθάνον)	110	110	110	110	110	110	110	110	88	110	110
Άτομα (Σύνολο)	221	235	242	246	249	250	252	253	210	252	254
Συσκευές (Αισθητό)	57	135	137	138	139	139	140	140	140	140	140
Συσκευές (Λανθάνον)	0	0	0	0	0	0	0	0	0	0	0
Συσκευές (Σύνολο)	57	135	137	138	139	139	140	140	140	140	140
Χαραμάδες	0	0	0	0	0	0	0	0	0	0	0

Συνολικά Φορτία Χώρου ανά Ώρα (Watt)

Είδος Φορτίου	8 πμ	9 πμ	10 πμ	11 πμ	12 πμ	1 μμ	2 μμ	3 μμ	4 μμ	5 μμ	6 μμ
Αισθητό	513	644	708	762	811	844	858	858	798	803	854
Λανθάνον	110	110	110	110	110	110	110	110	88	110	110
Σύνολο	623	754	818	872	921	954	968	968	886	913	964

Φορτία Συσκευής Λόγω Αερισμού ανά Ώρα (Watt)

Είδος Φορτίου	8 πμ	9 πμ	10 πμ	11 πμ	12 πμ	1 μμ	2 μμ	3 μμ	4 μμ	5 μμ	6 μμ
Αισθητό	0.00	0.00	0.00	0.00	0.00	0.00	0.00	0.00	0.00	0.00	0.00
Λανθάνον	0.00	0.00	0.00	0.00	0.00	0.00	0.00	0.00	0.00	0.00	0.00
Σύνολο	0.00	0.00	0.00	0.00	0.00	0.00	0.00	0.00	0.00	0.00	0.00

Μέγιστα Φορτία Συσκευής Λόγω Αερισμού (Watt)

Αισθητό : 0
Λανθάνον : 0
Συνολικός όγκος αέρα (m³/h) : 0.00

Επίπεδο : Β ΟΡΟΦΟΣ
Χώρος 21
Ονομασία Γρ. 3.021

Επιφάνειες

Είδ. Επιφ.	Προσανα	k (W/m²K)	Μήκος (m)	Υψος ή Πλάτος (m)	Επιφ. (m²)	Αριθ. Επιφ.	Συν. Επιφ. (m²)	Αφαιρ. Επιφ. (m²)	Επιφ. Υπολ. (m²)	Εσωτ. Σκίαση	Σκίαση Προβ.	Αυθ. Συντ. Σκίασης
O1	O	0.299	1.00	12.23	12.23	1	12.23		12.23			

Συντελεστές Σκίασης Επιφανειών

Είδ. Επιφ.	Επιφ. Υπολ. (m²)	8 πμ	9 πμ	10 πμ	11 πμ	12 πμ	1 μμ	2 μμ	3 μμ	4 μμ	5 μμ	6 μμ
O1	12.23	1.00	1.00	1.00	1.00	1.00	1.00	1.00	1.00	1.00	1.00	1.00

Φορτία Ανα Επιφάνεια και Ωρα (Watt)

Είδ. Επιφ.	Επιφ. Υπολ. (m²)	8 πμ	9 πμ	10 πμ	11 πμ	12 πμ	1 μμ	2 μμ	3 μμ	4 μμ	5 μμ	6 μμ
O1	12.23	14	12	11	10	11	12	14	16	19	22	24
		14	12	11	10	11	12	14	16	19	22	24

Δεδομένα Φωτισμού (Watt)

Είδος Φωτισμού	Συντ.	Ισχύς (W)	Σύνολο	Συντελεστής ακτινοβολίας (%)
Φθορισμού γενικά	1.00	171	171	59

Χρονοδιάγραμμα Φωτισμού Χώρου ανά Ωρα

Τίτλος	8 πμ	9 πμ	10 πμ	11 πμ	12 πμ	1 μμ	2 μμ	3 μμ	4 μμ	5 μμ	6 μμ
Χρονοπρόγραμμα	1.00	1.00	1.00	1.00	1.00	1.00	1.00	1.00	0.80	1.00	1.00
Φορτίο	126	143	152	157	159	160	161	161	138	157	160

Δεδομένα Ατόμων (Watt)

Βαθμός Ενεργητικότητας	Συντ. Αισθ.	Συντ. Λανθ.	Αριθμός Ατόμων	Συντελεστής ακτινοβολίας (%)
Τυπική εργασία γραφείου	75.00	55.00	2	58

Χρονοδιάγραμμα Ατόμων Χώρου ανά Ωρα

Τίτλος	8 πμ	9 πμ	10 πμ	11 πμ	12 πμ	1 μμ	2 μμ	3 μμ	4 μμ	5 μμ	6 μμ
Χρονοπρόγραμμα	1.00	1.00	1.00	1.00	1.00	1.00	1.00	1.00	0.80	1.00	1.00
Φορτίο Αισθητό	108	123	131	135	137	138	139	140	120	138	140
Φορτίο Λανθάνον	110	110	110	110	110	110	110	110	88	110	110
Σύνολο	218	233	241	245	247	248	249	250	208	248	250

Δεδομένα Συσκευών (Watt)

Είδος Συσκευής	Συντ. Αισθ.	Συντ. Λανθ.	Αριθμός Συσκευών	Συντελεστής ακτινοβολίας (%)
Υπολογιστής	15.00		12	15

Χρονοδιάγραμμα Συσκευών Χώρου ανά Ωρα

Τίτλος	8 πμ	9 πμ	10 πμ	11 πμ	12 πμ	1 μμ	2 μμ	3 μμ	4 μμ	5 μμ	6 μμ
Χρονοπρόγραμμα	0.40	1.00	1.00	1.00	1.00	1.00	1.00	1.00	1.00	1.00	1.00
Φορτίο Αισθητό	75	176	178	180	181	181	181	181	181	182	182
Φορτίο Λανθάνον	0	0	0	0	0	0	0	0	0	0	0

Επίπεδο : Β ΟΡΟΦΟΣ
 Χώρος 21
 Ονομασία Γρ. 3.021

Τίτλος	8 πμ	9 πμ	10 πμ	11 πμ	12 πμ	1 μμ	2 μμ	3 μμ	4 μμ	5 μμ	6 μμ
Σύνολο	75	176	178	180	181	181	181	181	181	182	182

Πρόσθετα Φορτία ανά Ωρα (Watt)

Είδος Φορτίου	8 πμ	9 πμ	10 πμ	11 πμ	12 πμ	1 μμ	2 μμ	3 μμ	4 μμ	5 μμ	6 μμ
Φωτισμός	126	143	152	157	159	160	161	161	138	157	160
Άτομα (Αισθητό)	108	123	131	135	137	138	139	140	120	138	140
Άτομα (Λανθάνον)	110	110	110	110	110	110	110	110	88	110	110
Άτομα (Σύνολο)	218	233	241	245	247	248	249	250	208	248	250
Συσκευές (Αισθητό)	75	176	178	180	181	181	181	181	181	182	182
Συσκευές (Λανθάνον)	0	0	0	0	0	0	0	0	0	0	0
Συσκευές (Σύνολο)	75	176	178	180	181	181	181	181	181	182	182
Χαραμάδες	0	0	0	0	0	0	0	0	0	0	0

Συνολικά Φορτία Χώρου ανά Ωρα (Watt)

Είδος Φορτίου	8 πμ	9 πμ	10 πμ	11 πμ	12 πμ	1 μμ	2 μμ	3 μμ	4 μμ	5 μμ	6 μμ
Αισθητό	322	453	472	482	487	491	495	498	458	499	507
Λανθάνον	110	110	110	110	110	110	110	110	88	110	110
Σύνολο	432	563	582	592	597	601	605	608	546	609	617

Φορτία Συσκευής Λόγω Αερισμού ανά Ωρα (Watt)

Είδος Φορτίου	8 πμ	9 πμ	10 πμ	11 πμ	12 πμ	1 μμ	2 μμ	3 μμ	4 μμ	5 μμ	6 μμ
Αισθητό	0.00	0.00	0.00	0.00	0.00	0.00	0.00	0.00	0.00	0.00	0.00
Λανθάνον	0.00	0.00	0.00	0.00	0.00	0.00	0.00	0.00	0.00	0.00	0.00
Σύνολο	0.00	0.00	0.00	0.00	0.00	0.00	0.00	0.00	0.00	0.00	0.00

Μέγιστα Φορτία Συσκευής Λόγω Αερισμού (Watt)

Αισθητό : 0
 Λανθάνον : 0
 Συνολικός όγκος αέρα (m³/h) : 0.00

Επίπεδο : Β ΟΡΟΦΟΣ
Χώρος 22
Ονομασία Γρ. 3.022

Επιφάνειες

Είδ. Επιφ.	Προσανα	k (W/m²K)	Μήκος (m)	Υψος ή Πλάτος (m)	Επιφ. (m²)	Αριθ. Επιφ.	Συν. Επιφ. (m²)	Αφαιρ. Επιφ. (m²)	Επιφ. Υπολ. (m²)	Εσωτ. Σκίαση	Σκίαση Προβ.	Αυθ. Συντ. Σκίασης
T2	B	0.345	3.40	3.60	12.24	1	12.24	8.73	3.51			
T7	B	0.381	0.10	3.10	0.31	1	0.31		0.31			
T7	B	0.381	3.40	0.50	1.70	1	1.70		1.70			
A1	B	2.099	1.60	1.60	2.56	1	2.56		2.56		ΣΚΙΑ	
A2	B	2.607	1.60	0.50	0.80	1	0.80		0.80		ΣΚΙΑ	
A1	B	2.099	1.60	1.60	2.56	1	2.56		2.56		ΣΚΙΑ	
A2	B	2.607	1.60	0.50	0.80	1	0.80		0.80		ΣΚΙΑ	
O1	O	0.299	1.00	21.45	21.45	1	21.45		21.45			

Συντελεστές Σκίασης Επιφανειών

Είδ. Επιφ.	Επιφ. Υπολ. (m²)	8 πμ	9 πμ	10 πμ	11 πμ	12 πμ	1 μμ	2 μμ	3 μμ	4 μμ	5 μμ	6 μμ
T2	3.51	1.00	1.00	1.00	1.00	1.00	1.00	1.00	1.00	1.00	1.00	1.00
T7	0.31	1.00	1.00	1.00	1.00	1.00	1.00	1.00	1.00	1.00	1.00	1.00
T7	1.70	1.00	1.00	1.00	1.00	1.00	1.00	1.00	1.00	1.00	1.00	1.00
A1	2.56	0.00	0.00	0.00	0.00	0.00	0.00	0.00	0.00	0.00	0.00	0.00
A2	0.80	0.00	0.00	0.00	0.00	0.00	0.00	0.00	0.00	0.00	0.00	0.00
A1	2.56	0.00	0.00	0.00	0.00	0.00	0.00	0.00	0.00	0.00	0.00	0.00
A2	0.80	0.00	0.00	0.00	0.00	0.00	0.00	0.00	0.00	0.00	0.00	0.00
O1	21.45	1.00	1.00	1.00	1.00	1.00	1.00	1.00	1.00	1.00	1.00	1.00

Φορτία Ανα Επιφάνεια και Ωρα (Watt)

Είδ. Επιφ.	Επιφ. Υπολ. (m²)	8 πμ	9 πμ	10 πμ	11 πμ	12 πμ	1 μμ	2 μμ	3 μμ	4 μμ	5 μμ	6 μμ
T2	3.51	1	1	1	1	1	1	1	2	2	3	4
T7	0.31	0	0	0	0	0	0	0	0	0	0	0
T7	1.70	1	0	0	0	1	1	1	1	2	2	2
A1	2.56	96	106	126	143	160	171	174	171	162	147	165
A2	0.80	21	25	30	36	41	45	46	46	44	40	43
A1	2.56	96	106	126	143	160	171	174	171	162	147	165
A2	0.80	21	25	30	36	41	45	46	46	44	40	43
O1	21.45	23	20	18	17	17	19	23	27	33	38	43
		259	284	332	376	421	452	465	465	447	418	467

Δεδομένα Φωτισμού (Watt)

Είδος Φωτισμού	Συντ.	Ισχύς (W)	Σύνολο	Συντελεστής ακτινοβολίας (%)
Φθορισμού γενικά	1.00	300	300	59

Χρονοδιάγραμμα Φωτισμού Χώρου ανά Ωρα

Τίτλος	8 πμ	9 πμ	10 πμ	11 πμ	12 πμ	1 μμ	2 μμ	3 μμ	4 μμ	5 μμ	6 μμ
Χρονοπρόγραμμα	1.00	1.00	1.00	1.00	1.00	1.00	1.00	1.00	0.80	1.00	1.00
Φορτίο	226	254	268	275	279	281	284	286	244	284	288

Δεδομένα Ατόμων (Watt)

Βαθμός Ενεργητικότητας	Συντ. Αισθ.	Συντ. Λανθ.	Αριθμός Ατόμων	Συντελεστής ακτινοβολίας (%)
Τυπική εργασία γραφείου	75.00	55.00	2	58

Επίπεδο : Β ΟΡΟΦΟΣ
Χώρος 22
Ονομασία Γρ. 3.022

Χρονοδιάγραμμα Ατόμων Χώρου ανά Ώρα

Τίτλος	8 πμ	9 πμ	10 πμ	11 πμ	12 πμ	1 μμ	2 μμ	3 μμ	4 μμ	5 μμ	6 μμ
Χρονοπρόγραμμα	1.00	1.00	1.00	1.00	1.00	1.00	1.00	1.00	0.80	1.00	1.00
Φορτίο Αισθητό	111	125	132	136	139	140	142	143	122	142	144
Φορτίο Λανθάνον	110	110	110	110	110	110	110	110	88	110	110
Σύνολο	221	235	242	246	249	250	252	253	210	252	254

Δεδομένα Συσκευών (Watt)

Είδος Συσκευής	Συντ. Αισθ.	Συντ. Λανθ.	Αριθμός Συσκευών	Συντελεστής ακτινοβολίας (%)
Υπολογιστής	15.00		21	15

Χρονοδιάγραμμα Συσκευών Χώρου ανά Ώρα

Τίτλος	8 πμ	9 πμ	10 πμ	11 πμ	12 πμ	1 μμ	2 μμ	3 μμ	4 μμ	5 μμ	6 μμ
Χρονοπρόγραμμα	0.40	1.00	1.00	1.00	1.00	1.00	1.00	1.00	1.00	1.00	1.00
Φορτίο Αισθητό	130	309	313	316	317	318	318	319	319	320	320
Φορτίο Λανθάνον	0	0	0	0	0	0	0	0	0	0	0
Σύνολο	130	309	313	316	317	318	318	319	319	320	320

Πρόσθετα Φορτία ανά Ώρα (Watt)

Είδος Φορτίου	8 πμ	9 πμ	10 πμ	11 πμ	12 πμ	1 μμ	2 μμ	3 μμ	4 μμ	5 μμ	6 μμ
Φωτισμός	226	254	268	275	279	281	284	286	244	284	288
Άτομα (Αισθητό)	111	125	132	136	139	140	142	143	122	142	144
Άτομα (Λανθάνον)	110	110	110	110	110	110	110	110	88	110	110
Άτομα (Σύνολο)	221	235	242	246	249	250	252	253	210	252	254
Συσκευές (Αισθητό)	130	309	313	316	317	318	318	319	319	320	320
Συσκευές (Λανθάνον)	0	0	0	0	0	0	0	0	0	0	0
Συσκευές (Σύνολο)	130	309	313	316	317	318	318	319	319	320	320
Χαραμάδες	0	0	0	0	0	0	0	0	0	0	0

Συνολικά Φορτία Χώρου ανά Ώρα (Watt)

Είδος Φορτίου	8 πμ	9 πμ	10 πμ	11 πμ	12 πμ	1 μμ	2 μμ	3 μμ	4 μμ	5 μμ	6 μμ
Αισθητό	726	972	1045	1103	1155	1191	1210	1213	1133	1163	1219
Λανθάνον	110	110	110	110	110	110	110	110	88	110	110
Σύνολο	836	1082	1155	1213	1265	1301	1320	1323	1221	1273	1329

Φορτία Συσκευής Λόγω Αερισμού ανά Ώρα (Watt)

Είδος Φορτίου	8 πμ	9 πμ	10 πμ	11 πμ	12 πμ	1 μμ	2 μμ	3 μμ	4 μμ	5 μμ	6 μμ
Αισθητό	0.00	0.00	0.00	0.00	0.00	0.00	0.00	0.00	0.00	0.00	0.00
Λανθάνον	0.00	0.00	0.00	0.00	0.00	0.00	0.00	0.00	0.00	0.00	0.00
Σύνολο	0.00	0.00	0.00	0.00	0.00	0.00	0.00	0.00	0.00	0.00	0.00

Μέγιστα Φορτία Συσκευής Λόγω Αερισμού (Watt)

Αισθητό : 0
Λανθάνον : 0
Συνολικός όγκος αέρα (m³/h) : 0.00

Επίπεδο : Β ΟΡΟΦΟΣ
Χώρος 23
Ονομασία Γρ. 3.023

Επιφάνειες

Είδ. Επιφ.	Προσανα	k (W/m²K)	Μήκος (m)	Υψος ή Πλάτος (m)	Επιφ. (m²)	Αριθ. Επιφ.	Συν. Επιφ. (m²)	Αφαιρ. Επιφ. (m²)	Επιφ. Υπολ. (m²)	Εσωτ. Σκίαση	Σκίαση Προβ.	Αυθ. Συντ. Σκίασης
T2	A	0.345	2.70	3.60	9.72	1	9.72	1.66	8.06			
T7	A	0.381	0.10	3.10	0.31	1	0.31		0.31			
T7	A	0.381	2.70	0.50	1.35	1	1.35		1.35			
T2	B	0.345	10.55	3.60	37.98	1	37.98	27.30	10.68			
T7	B	0.381	0.30	3.10	0.93	1	0.93		0.93			
T7	B	0.381	0.30	3.10	0.93	1	0.93		0.93			
T7	B	0.381	10.55	0.50	5.28	1	5.28		5.28			
A1	B	2.099	1.60	1.60	2.56	1	2.56		2.56		ΣΚΙΑ	
A2	B	2.607	1.60	0.50	0.80	1	0.80		0.80		ΣΚΙΑ	
A1	B	2.099	1.60	1.60	2.56	1	2.56		2.56		ΣΚΙΑ	
A2	B	2.607	1.60	0.50	0.80	1	0.80		0.80		ΣΚΙΑ	
A1	B	2.099	1.60	1.60	2.56	1	2.56		2.56		ΣΚΙΑ	
A2	B	2.607	1.60	0.50	0.80	1	0.80		0.80		ΣΚΙΑ	
A1	B	2.099	1.60	1.60	2.56	1	2.56		2.56		ΣΚΙΑ	
A2	B	2.607	1.60	0.50	0.80	1	0.80		0.80		ΣΚΙΑ	
A1	B	2.099	1.60	1.60	2.56	1	2.56		2.56		ΣΚΙΑ	
A2	B	2.607	1.60	0.50	0.80	1	0.80		0.80		ΣΚΙΑ	
A1	B	2.099	1.60	1.60	2.56	1	2.56		2.56		ΣΚΙΑ	
A2	B	2.607	1.60	0.50	0.80	1	0.80		0.80		ΣΚΙΑ	
O1	O	0.299	1.00	28.46	28.46	1	28.46		28.46			

Συντελεστές Σκίασης Επιφανειών

Είδ. Επιφ.	Επιφ. Υπολ. (m²)	8 πμ	9 πμ	10 πμ	11 πμ	12 πμ	1 μμ	2 μμ	3 μμ	4 μμ	5 μμ	6 μμ
T2	8.06	1.00	1.00	1.00	1.00	1.00	1.00	1.00	1.00	1.00	1.00	1.00
T7	0.31	1.00	1.00	1.00	1.00	1.00	1.00	1.00	1.00	1.00	1.00	1.00
T7	1.35	1.00	1.00	1.00	1.00	1.00	1.00	1.00	1.00	1.00	1.00	1.00
T2	10.68	1.00	1.00	1.00	1.00	1.00	1.00	1.00	1.00	1.00	1.00	1.00
T7	0.93	1.00	1.00	1.00	1.00	1.00	1.00	1.00	1.00	1.00	1.00	1.00
T7	0.93	1.00	1.00	1.00	1.00	1.00	1.00	1.00	1.00	1.00	1.00	1.00
T7	5.28	1.00	1.00	1.00	1.00	1.00	1.00	1.00	1.00	1.00	1.00	1.00
A1	2.56	0.00	0.00	0.00	0.00	0.00	0.00	0.00	0.00	0.00	0.00	0.00
A2	0.80	0.00	0.00	0.00	0.00	0.00	0.00	0.00	0.00	0.00	0.00	0.00
A1	2.56	0.00	0.00	0.00	0.00	0.00	0.00	0.00	0.00	0.00	0.00	0.00
A2	0.80	0.00	0.00	0.00	0.00	0.00	0.00	0.00	0.00	0.00	0.00	0.00
A1	2.56	0.00	0.00	0.00	0.00	0.00	0.00	0.00	0.00	0.00	0.00	0.00
A2	0.80	0.00	0.00	0.00	0.00	0.00	0.00	0.00	0.00	0.00	0.00	0.00
A1	2.56	0.00	0.00	0.00	0.00	0.00	0.00	0.00	0.00	0.00	0.00	0.00
A2	0.80	0.00	0.00	0.00	0.00	0.00	0.00	0.00	0.00	0.00	0.00	0.00
A1	2.56	0.00	0.00	0.00	0.00	0.00	0.00	0.00	0.00	0.00	0.00	0.00
A2	0.80	0.00	0.00	0.00	0.00	0.00	0.00	0.00	0.00	0.00	0.00	0.00
A1	2.56	0.00	0.00	0.00	0.00	0.00	0.00	0.00	0.00	0.00	0.00	0.00
A2	0.80	0.00	0.00	0.00	0.00	0.00	0.00	0.00	0.00	0.00	0.00	0.00
O1	28.46	1.00	1.00	1.00	1.00	1.00	1.00	1.00	1.00	1.00	1.00	1.00

Φορτία Ανα Επιφάνεια και Ωρα (Watt)

Είδ. Επιφ.	Επιφ. Υπολ. (m²)	8 πμ	9 πμ	10 πμ	11 πμ	12 πμ	1 μμ	2 μμ	3 μμ	4 μμ	5 μμ	6 μμ
T2	8.06	6	5	5	7	10	12	15	18	20	21	22
T7	0.31	0	0	0	0	1	1	1	1	1	1	1
T7	1.35	1	1	1	2	2	3	3	4	4	4	4
T2	10.68	5	3	2	2	2	2	3	5	7	9	12
T7	0.93	0	0	0	0	0	0	1	1	1	1	1
T7	0.93	0	0	0	0	0	0	1	1	1	1	1
T7	5.28	2	1	1	1	2	2	3	4	5	6	8

Επίπεδο : Β ΟΡΟΦΟΣ
Χώρος 23
Ονομασία Γρ. 3.023

Είδ. Επιφ.	Επιφ. Υπολ. (m²)	8 πμ	9 πμ	10 πμ	11 πμ	12 πμ	1 μμ	2 μμ	3 μμ	4 μμ	5 μμ	6 μμ
A1	2.56	96	106	126	143	160	171	174	171	162	147	165
A2	0.80	21	25	30	36	41	45	46	46	44	40	43
A1	2.56	96	106	126	143	160	171	174	171	162	147	165
A2	0.80	21	25	30	36	41	45	46	46	44	40	43
A1	2.56	96	106	126	143	160	171	174	171	162	147	165
A2	0.80	21	25	30	36	41	45	46	46	44	40	43
A1	2.56	96	106	126	143	160	171	174	171	162	147	165
A2	0.80	21	25	30	36	41	45	46	46	44	40	43
A1	2.56	96	106	126	143	160	171	174	171	162	147	165
A2	0.80	21	25	30	36	41	45	46	46	44	40	43
A1	2.56	96	106	126	143	160	171	174	171	162	147	165
A2	0.80	21	25	30	36	41	45	46	46	44	40	43
O1	28.46	31	27	24	22	23	26	30	36	43	50	57
		746	824	972	1109	1246	1339	1376	1373	1313	1218	1358

Δεδομένα Φωτισμού (Watt)

Είδος Φωτισμού	Συντ.	Ισχύς (W)	Σύνολο	Συντελεστής ακτινοβολίας (%)
Φθορισμού γενικά	1.00	398	398	59

Χρονοδιάγραμμα Φωτισμού Χώρου ανά Ώρα

Τίτλος	8 πμ	9 πμ	10 πμ	11 πμ	12 πμ	1 μμ	2 μμ	3 μμ	4 μμ	5 μμ	6 μμ
Χρονοπρόγραμμα	1.00	1.00	1.00	1.00	1.00	1.00	1.00	1.00	0.80	1.00	1.00
Φορτίο	300	337	356	366	370	373	377	380	324	376	382

Δεδομένα Ατόμων (Watt)

Βαθμός Ενεργητικότητας	Συντ. Αισθ.	Συντ. Λανθ.	Αριθμός Ατόμων	Συντελεστής ακτινοβολίας (%)
Τυπική εργασία γραφείου	75.00	55.00	2	58

Χρονοδιάγραμμα Ατόμων Χώρου ανά Ώρα

Τίτλος	8 πμ	9 πμ	10 πμ	11 πμ	12 πμ	1 μμ	2 μμ	3 μμ	4 μμ	5 μμ	6 μμ
Χρονοπρόγραμμα	1.00	1.00	1.00	1.00	1.00	1.00	1.00	1.00	0.80	1.00	1.00
Φορτίο Αισθητό	111	125	132	136	139	140	142	143	122	142	144
Φορτίο Λανθάνον	110	110	110	110	110	110	110	110	88	110	110
Σύνολο	221	235	242	246	249	250	252	253	210	252	254

Δεδομένα Συσκευών (Watt)

Είδος Συσκευής	Συντ. Αισθ.	Συντ. Λανθ.	Αριθμός Συσκευών	Συντελεστής ακτινοβολίας (%)
Υπολογιστής	15.00		28	15

Χρονοδιάγραμμα Συσκευών Χώρου ανά Ώρα

Τίτλος	8 πμ	9 πμ	10 πμ	11 πμ	12 πμ	1 μμ	2 μμ	3 μμ	4 μμ	5 μμ	6 μμ
Χρονοπρόγραμμα	0.40	1.00	1.00	1.00	1.00	1.00	1.00	1.00	1.00	1.00	1.00
Φορτίο Αισθητό	172	410	416	419	421	422	422	423	424	424	425

Επίπεδο : Β ΟΡΟΦΟΣ
Χώρος 23
Ονομασία Γρ. 3.023

Τίτλος	8 πμ	9 πμ	10 πμ	11 πμ	12 πμ	1 μμ	2 μμ	3 μμ	4 μμ	5 μμ	6 μμ
Φορτίο Λανθάνον	0	0	0	0	0	0	0	0	0	0	0
Σύνολο	172	410	416	419	421	422	422	423	424	424	425

Πρόσθετα Φορτία ανά Ωρα (Watt)

Είδος Φορτίου	8 πμ	9 πμ	10 πμ	11 πμ	12 πμ	1 μμ	2 μμ	3 μμ	4 μμ	5 μμ	6 μμ
Φωτισμός	300	337	356	366	370	373	377	380	324	376	382
Άτομα (Αισθητό)	111	125	132	136	139	140	142	143	122	142	144
Άτομα (Λανθάνον)	110	110	110	110	110	110	110	110	88	110	110
Άτομα (Σύνολο)	221	235	242	246	249	250	252	253	210	252	254
Συσκευές (Αισθητό)	172	410	416	419	421	422	422	423	424	424	425
Συσκευές (Λανθάνον)	0	0	0	0	0	0	0	0	0	0	0
Συσκευές (Σύνολο)	172	410	416	419	421	422	422	423	424	424	425
Χαραμάδες	0	0	0	0	0	0	0	0	0	0	0

Συνολικά Φορτία Χώρου ανά Ωρα (Watt)

Είδος Φορτίου	8 πμ	9 πμ	10 πμ	11 πμ	12 πμ	1 μμ	2 μμ	3 μμ	4 μμ	5 μμ	6 μμ
Αισθητό	1329	1696	1876	2030	2176	2274	2318	2318	2183	2160	2309
Λανθάνον	110	110	110	110	110	110	110	110	88	110	110
Σύνολο	1439	1806	1986	2140	2286	2384	2428	2428	2271	2270	2419

Φορτία Συσκευής Λόγω Αερισμού ανά Ωρα (Watt)

Είδος Φορτίου	8 πμ	9 πμ	10 πμ	11 πμ	12 πμ	1 μμ	2 μμ	3 μμ	4 μμ	5 μμ	6 μμ
Αισθητό	0.00	0.00	0.00	0.00	0.00	0.00	0.00	0.00	0.00	0.00	0.00
Λανθάνον	0.00	0.00	0.00	0.00	0.00	0.00	0.00	0.00	0.00	0.00	0.00
Σύνολο	0.00	0.00	0.00	0.00	0.00	0.00	0.00	0.00	0.00	0.00	0.00

Μέγιστα Φορτία Συσκευής Λόγω Αερισμού (Watt)

Αισθητό : 0
Λανθάνον : 0
Συνολικός όγκος αέρα (m³/h) : 0.00

Επίπεδο : Β ΟΡΟΦΟΣ
Χώρος 24
Ονομασία Γρ. 3.025

Επιφάνειες

Είδ. Επιφ.	Προσανα	k (W/m²K)	Μήκος (m)	Υψος ή Πλάτος (m)	Επιφ. (m²)	Αριθ. Επιφ.	Συν. Επιφ. (m²)	Αφαιρ. Επιφ. (m²)	Επιφ. Υπολ. (m²)	Εσωτ. Σκίαση	Σκίαση Προβ.	Αυθ. Συντ. Σκίασης
T2	Δ	0.345	5.40	3.60	19.44	1	19.44	3.63	15.81			
T7	Δ	0.381	0.30	3.10	0.93	1	0.93		0.93			
T7	Δ	0.381	5.40	0.50	2.70	1	2.70		2.70			
O1	Ο	0.299	1.00	18.29	18.29	1	18.29		18.29			

Συντελεστές Σκίασης Επιφανειών

Είδ. Επιφ.	Επιφ. Υπολ. (m²)	8 πμ	9 πμ	10 πμ	11 πμ	12 πμ	1 μμ	2 μμ	3 μμ	4 μμ	5 μμ	6 μμ
T2	15.81	1.00	1.00	1.00	1.00	1.00	1.00	1.00	1.00	1.00	1.00	1.00
T7	0.93	1.00	1.00	1.00	1.00	1.00	1.00	1.00	1.00	1.00	1.00	1.00
T7	2.70	1.00	1.00	1.00	1.00	1.00	1.00	1.00	1.00	1.00	1.00	1.00
O1	18.29	1.00	1.00	1.00	1.00	1.00	1.00	1.00	1.00	1.00	1.00	1.00

Φορτία Ανα Επιφάνεια και Ωρα (Watt)

Είδ. Επιφ.	Επιφ. Υπολ. (m²)	8 πμ	9 πμ	10 πμ	11 πμ	12 πμ	1 μμ	2 μμ	3 μμ	4 μμ	5 μμ	6 μμ
T2	15.81	20	17	13	11	9	8	9	10	14	19	27
T7	0.93	1	1	1	1	1	1	1	1	1	2	2
T7	2.70	3	3	2	2	2	2	2	3	4	5	6
O1	18.29	20	17	15	14	15	17	20	23	28	32	37
		45	37	32	28	26	28	32	38	47	58	72

Δεδομένα Φωτισμού (Watt)

Είδος Φωτισμού	Συντ.	Ισχύς (W)	Σύνολο	Συντελεστής ακτινοβολίας (%)
Φθορισμού γενικά	1.00	256	256	59

Χρονοδιάγραμμα Φωτισμού Χώρου ανά Ωρα

Τίτλος	8 πμ	9 πμ	10 πμ	11 πμ	12 πμ	1 μμ	2 μμ	3 μμ	4 μμ	5 μμ	6 μμ
Χρονοπρόγραμμα	1.00	1.00	1.00	1.00	1.00	1.00	1.00	1.00	0.80	1.00	1.00
Φορτίο	193	217	229	235	238	239	242	244	208	242	246

Δεδομένα Ατόμων (Watt)

Βαθμός Ενεργητικότητας	Συντ. Αισθ.	Συντ. Λανθ.	Αριθμός Ατόμων	Συντελεστής ακτινοβολίας (%)
Τυπική εργασία γραφείου	75.00	55.00	6	58

Χρονοδιάγραμμα Ατόμων Χώρου ανά Ωρα

Τίτλος	8 πμ	9 πμ	10 πμ	11 πμ	12 πμ	1 μμ	2 μμ	3 μμ	4 μμ	5 μμ	6 μμ
Χρονοπρόγραμμα	1.00	1.00	1.00	1.00	1.00	1.00	1.00	1.00	0.80	1.00	1.00
Φορτίο Αισθητό	333	374	395	408	416	421	427	429	366	425	432
Φορτίο Λανθάνον	330	330	330	330	330	330	330	330	264	330	330
Σύνολο	663	704	725	738	746	751	757	759	630	755	762

Επίπεδο : Β ΟΡΟΦΟΣ
Χώρος 24
Ονομασία Γρ. 3.025

Δεδομένα Συσκευών (Watt)

Είδος Συσκευής	Συντ. Αισθ.	Συντ. Λανθ.	Αριθμός Συσκευών	Συντελεστής ακτινοβολίας (%)
Υπολογιστής	15.00		18	15

Χρονοδιάγραμμα Συσκευών Χώρου ανά Ώρα

Τίτλος	8 πμ	9 πμ	10 πμ	11 πμ	12 πμ	1 μμ	2 μμ	3 μμ	4 μμ	5 μμ	6 μμ
Χρονοπρόγραμμα	0.40	1.00	1.00	1.00	1.00	1.00	1.00	1.00	1.00	1.00	1.00
Φορτίο Αισθητό	111	263	267	269	270	271	272	272	272	273	273
Φορτίο Λανθάνον	0	0	0	0	0	0	0	0	0	0	0
Σύνολο	111	263	267	269	270	271	272	272	272	273	273

Πρόσθετα Φορτία ανά Ώρα (Watt)

Είδος Φορτίου	8 πμ	9 πμ	10 πμ	11 πμ	12 πμ	1 μμ	2 μμ	3 μμ	4 μμ	5 μμ	6 μμ
Φωτισμός	193	217	229	235	238	239	242	244	208	242	246
Άτομα (Αισθητό)	333	374	395	408	416	421	427	429	366	425	432
Άτομα (Λανθάνον)	330	330	330	330	330	330	330	330	264	330	330
Άτομα (Σύνολο)	663	704	725	738	746	751	757	759	630	755	762
Συσκευές (Αισθητό)	111	263	267	269	270	271	272	272	272	273	273
Συσκευές (Λανθάνον)	0	0	0	0	0	0	0	0	0	0	0
Συσκευές (Σύνολο)	111	263	267	269	270	271	272	272	272	273	273
Χαραμάδες	0	0	0	0	0	0	0	0	0	0	0

Συνολικά Φορτία Χώρου ανά Ώρα (Watt)

Είδος Φορτίου	8 πμ	9 πμ	10 πμ	11 πμ	12 πμ	1 μμ	2 μμ	3 μμ	4 μμ	5 μμ	6 μμ
Αισθητό	680	892	923	940	951	959	972	983	894	998	1023
Λανθάνον	330	330	330	330	330	330	330	330	264	330	330
Σύνολο	1010	1222	1253	1270	1281	1289	1302	1313	1158	1328	1353

Φορτία Συσκευής Λόγω Αερισμού ανά Ώρα (Watt)

Είδος Φορτίου	8 πμ	9 πμ	10 πμ	11 πμ	12 πμ	1 μμ	2 μμ	3 μμ	4 μμ	5 μμ	6 μμ
Αισθητό	0.00	0.00	0.00	0.00	0.00	0.00	0.00	0.00	0.00	0.00	0.00
Λανθάνον	0.00	0.00	0.00	0.00	0.00	0.00	0.00	0.00	0.00	0.00	0.00
Σύνολο	0.00	0.00	0.00	0.00	0.00	0.00	0.00	0.00	0.00	0.00	0.00

Μέγιστα Φορτία Συσκευής Λόγω Αερισμού (Watt)

Αισθητό : 0
Λανθάνον : 0
Συνολικός όγκος αέρα (m³/h) : 0.00

Επίπεδο : Β ΟΡΟΦΟΣ
Χώρος 25
Ονομασία Γρ. 3.026

Επιφάνειες

Είδ. Επιφ.	Προσανα	k (W/m²K)	Μήκος (m)	Υψος ή Πλάτος (m)	Επιφ. (m²)	Αριθ. Επιφ.	Συν. Επιφ. (m²)	Αφαιρ. Επιφ. (m²)	Επιφ. Υπολ. (m²)	Εσωτ. Σκίαση	Σκίαση Προβ.	Αυθ. Συντ. Σκίασης
T2	Δ	0.345	4.60	3.60	16.56	1	16.56	3.23	13.33			
T7	Δ	0.381	0.30	3.10	0.93	1	0.93		0.93			
T7	Δ	0.381	4.60	0.50	2.30	1	2.30		2.30			
T2	N	0.345	3.40	3.60	12.24	1	12.24	8.57	3.67			
T7	N	0.381	0.05	3.10	0.15	1	0.15		0.15			
T7	N	0.381	3.40	0.50	1.70	1	1.70		1.70			
A1	N	2.099	1.60	1.60	2.56	1	2.56		2.56		ΣΚΙΑ	
A2	N	2.607	1.60	0.50	0.80	1	0.80		0.80		ΣΚΙΑ	
A1	N	2.099	1.60	1.60	2.56	1	2.56		2.56		ΣΚΙΑ	
A2	N	2.607	1.60	0.50	0.80	1	0.80		0.80		ΣΚΙΑ	
O1	O	0.299	1.00	15.52	15.52	1	15.52		15.52			

Συντελεστές Σκίασης Επιφανειών

Είδ. Επιφ.	Επιφ. Υπολ. (m²)	8 πμ	9 πμ	10 πμ	11 πμ	12 πμ	1 μμ	2 μμ	3 μμ	4 μμ	5 μμ	6 μμ
T2	13.33	1.00	1.00	1.00	1.00	1.00	1.00	1.00	1.00	1.00	1.00	1.00
T7	0.93	1.00	1.00	1.00	1.00	1.00	1.00	1.00	1.00	1.00	1.00	1.00
T7	2.30	1.00	1.00	1.00	1.00	1.00	1.00	1.00	1.00	1.00	1.00	1.00
T2	3.67	1.00	1.00	1.00	1.00	1.00	1.00	1.00	1.00	1.00	1.00	1.00
T7	0.15	1.00	1.00	1.00	1.00	1.00	1.00	1.00	1.00	1.00	1.00	1.00
T7	1.70	1.00	1.00	1.00	1.00	1.00	1.00	1.00	1.00	1.00	1.00	1.00
A1	2.56	0.00	0.00	0.00	0.00	0.00	0.10	0.00	0.00	0.00	0.00	0.00
A2	0.80	0.00	0.00	0.00	0.00	0.00	0.00	0.00	0.00	0.00	0.00	0.00
A1	2.56	0.00	0.00	0.00	0.00	0.00	0.09	0.00	0.00	0.00	0.00	0.00
A2	0.80	0.00	0.00	0.00	0.00	0.00	0.00	0.00	0.00	0.00	0.00	0.00
O1	15.52	1.00	1.00	1.00	1.00	1.00	1.00	1.00	1.00	1.00	1.00	1.00

Φορτία Ανα Επιφάνεια και Ωρα (Watt)

Είδ. Επιφ.	Επιφ. Υπολ. (m²)	8 πμ	9 πμ	10 πμ	11 πμ	12 πμ	1 μμ	2 μμ	3 μμ	4 μμ	5 μμ	6 μμ
T2	13.33	17	14	11	9	8	7	7	9	12	16	22
T7	0.93	1	1	1	1	1	1	1	1	1	2	2
T7	2.30	3	2	2	2	2	2	2	2	3	4	6
T2	3.67	2	2	1	1	1	1	2	3	4	5	7
T7	0.15	0	0	0	0	0	0	0	0	0	0	0
T7	1.70	1	1	0	0	1	1	2	2	3	4	4
A1	2.56	96	106	126	143	160	189	176	173	162	148	165
A2	0.80	21	25	30	36	41	45	46	46	44	40	43
A1	2.56	96	106	126	143	160	186	176	173	162	148	165
A2	0.80	21	25	30	36	41	45	46	46	44	40	43
O1	15.52	17	15	13	12	13	14	17	20	24	27	31
		275	296	341	383	426	490	475	475	459	435	490

Δεδομένα Φωτισμού (Watt)

Είδος Φωτισμού	Συντ.	Ισχύς (W)	Σύνολο	Συντελεστής ακτινοβολίας (%)
Φθορισμού γενικά	1.00	217	217	59

Χρονοδιάγραμμα Φωτισμού Χώρου ανά Ωρα

Τίτλος	8 πμ	9 πμ	10 πμ	11 πμ	12 πμ	1 μμ	2 μμ	3 μμ	4 μμ	5 μμ	6 μμ
Χρονοπρόγραμμα	1.00	1.00	1.00	1.00	1.00	1.00	1.00	1.00	0.80	1.00	1.00

Επίπεδο : Β ΟΡΟΦΟΣ
Χώρος 25
Ονομασία Γρ. 3.026

Τίτλος	8 πμ	9 πμ	10 πμ	11 πμ	12 πμ	1 μμ	2 μμ	3 μμ	4 μμ	5 μμ	6 μμ
Φορτίο	163	184	194	199	202	203	206	207	177	205	209

Δεδομένα Ατόμων (Watt)

Βαθμός Ενεργητικότητας	Συντ. Αισθ.	Συντ. Λανθ.	Αριθμός Ατόμων	Συντελεστής ακτινοβολίας (%)
Τυπική εργασία γραφείου	75.00	55.00	2	58

Χρονοδιάγραμμα Ατόμων Χώρου ανά Ωρα

Τίτλος	8 πμ	9 πμ	10 πμ	11 πμ	12 πμ	1 μμ	2 μμ	3 μμ	4 μμ	5 μμ	6 μμ
Χρονοπρόγραμμα	1.00	1.00	1.00	1.00	1.00	1.00	1.00	1.00	0.80	1.00	1.00
Φορτίο Αισθητό	111	125	132	136	139	140	142	143	122	142	144
Φορτίο Λανθάνον	110	110	110	110	110	110	110	110	88	110	110
Σύνολο	221	235	242	246	249	250	252	253	210	252	254

Δεδομένα Συσκευών (Watt)

Είδος Συσκευής	Συντ. Αισθ.	Συντ. Λανθ.	Αριθμός Συσκευών	Συντελεστής ακτινοβολίας (%)
Υπολογιστής	15.00		16	15

Χρονοδιάγραμμα Συσκευών Χώρου ανά Ωρα

Τίτλος	8 πμ	9 πμ	10 πμ	11 πμ	12 πμ	1 μμ	2 μμ	3 μμ	4 μμ	5 μμ	6 μμ
Χρονοπρόγραμμα	0.40	1.00	1.00	1.00	1.00	1.00	1.00	1.00	1.00	1.00	1.00
Φορτίο Αισθητό	94	223	227	229	229	230	230	231	231	231	232
Φορτίο Λανθάνον	0	0	0	0	0	0	0	0	0	0	0
Σύνολο	94	223	227	229	229	230	230	231	231	231	232

Πρόσθετα Φορτία ανά Ωρα (Watt)

Είδος Φορτίου	8 πμ	9 πμ	10 πμ	11 πμ	12 πμ	1 μμ	2 μμ	3 μμ	4 μμ	5 μμ	6 μμ
Φωτισμός	163	184	194	199	202	203	206	207	177	205	209
Άτομα (Αισθητό)	111	125	132	136	139	140	142	143	122	142	144
Άτομα (Λανθάνον)	110	110	110	110	110	110	110	110	88	110	110
Άτομα (Σύνολο)	221	235	242	246	249	250	252	253	210	252	254
Συσκευές (Αισθητό)	94	223	227	229	229	230	230	231	231	231	232
Συσκευές (Λανθάνον)	0	0	0	0	0	0	0	0	0	0	0
Συσκευές (Σύνολο)	94	223	227	229	229	230	230	231	231	231	232
Χαραμάδες	0	0	0	0	0	0	0	0	0	0	0

Συνολικά Φορτία Χώρου ανά Ωρα (Watt)

Είδος Φορτίου	8 πμ	9 πμ	10 πμ	11 πμ	12 πμ	1 μμ	2 μμ	3 μμ	4 μμ	5 μμ	6 μμ
Αισθητό	643	828	894	947	996	1064	1053	1056	989	1013	1074
Λανθάνον	110	110	110	110	110	110	110	110	88	110	110
Σύνολο	753	938	1004	1057	1106	1174	1163	1166	1077	1123	1184

Επίπεδο : Β ΟΡΟΦΟΣ

Χώρος 25

Ονομασία Γρ. 3.026

Φορτία Συσκευής Λόγω Αερισμού ανά Ώρα (Watt)

Είδος Φορτίου	8 πμ	9 πμ	10 πμ	11 πμ	12 πμ	1 μμ	2 μμ	3 μμ	4 μμ	5 μμ	6 μμ
Αισθητό	0.00	0.00	0.00	0.00	0.00	0.00	0.00	0.00	0.00	0.00	0.00
Λανθάνον	0.00	0.00	0.00	0.00	0.00	0.00	0.00	0.00	0.00	0.00	0.00
Σύνολο	0.00	0.00	0.00	0.00	0.00	0.00	0.00	0.00	0.00	0.00	0.00

Μέγιστα Φορτία Συσκευής Λόγω Αερισμού (Watt)

Αισθητό : 0
Λανθάνον : 0
Συνολικός όγκος αέρα (m³/h) : 0.00

Επίπεδο : Β ΟΡΟΦΟΣ
Χώρος 26
Ονομασία Γρ. 3.027

Επιφάνειες

Είδ. Επιφ.	Προσανα	k (W/m²K)	Μήκος (m)	Υψος ή Πλάτος (m)	Επιφ. (m²)	Αριθ. Επιφ.	Συν. Επιφ. (m²)	Αφαιρ. Επιφ. (m²)	Επιφ. Υπολ. (m²)	Εσωτ. Σκίαση	Σκίαση Προβ.	Αυθ. Συντ. Σκίασης
E1	E	1.10	0.45	3.60	1.62	1	1.62		1.62			
O1	O	0.299	1.00	24.25	24.25	1	24.25		24.25			

Συντελεστές Σκίασης Επιφανειών

Είδ. Επιφ.	Επιφ. Υπολ. (m²)	8 πμ	9 πμ	10 πμ	11 πμ	12 πμ	1 μμ	2 μμ	3 μμ	4 μμ	5 μμ	6 μμ
E1	1.62	0.00	0.00	0.00	0.00	0.00	0.00	0.00	0.00	0.00	0.00	0.00
O1	24.25	1.00	1.00	1.00	1.00	1.00	1.00	1.00	1.00	1.00	1.00	1.00

Φορτία Ανα Επιφάνεια και Ωρα (Watt)

Είδ. Επιφ.	Επιφ. Υπολ. (m²)	8 πμ	9 πμ	10 πμ	11 πμ	12 πμ	1 μμ	2 μμ	3 μμ	4 μμ	5 μμ	6 μμ
E1	1.62	-13	-11	-8	-4	-1	1	2	3	2	1	-1
O1	24.25	27	24	22	20	21	23	27	32	37	43	48
		14	13	14	16	20	24	29	35	40	44	47

Δεδομένα Φωτισμού (Watt)

Είδος Φωτισμού	Συντ.	Ισχύς (W)	Σύνολο	Συντελεστής ακτινοβολίας (%)
Φθορισμού γενικά	1.00	340	340	59

Χρονοδιάγραμμα Φωτισμού Χώρου ανά Ωρα

Τίτλος	8 πμ	9 πμ	10 πμ	11 πμ	12 πμ	1 μμ	2 μμ	3 μμ	4 μμ	5 μμ	6 μμ
Χρονοπρόγραμμα	1.00	1.00	1.00	1.00	1.00	1.00	1.00	1.00	0.80	1.00	1.00
Φορτίο	249	283	301	311	315	317	319	319	273	312	317

Δεδομένα Ατόμων (Watt)

Βαθμός Ενεργητικότητας	Συντ. Αισθ.	Συντ. Λανθ.	Αριθμός Ατόμων	Συντελεστής ακτινοβολίας (%)
Τυπική εργασία γραφείου	75.00	55.00	4	58

Χρονοδιάγραμμα Ατόμων Χώρου ανά Ωρα

Τίτλος	8 πμ	9 πμ	10 πμ	11 πμ	12 πμ	1 μμ	2 μμ	3 μμ	4 μμ	5 μμ	6 μμ
Χρονοπρόγραμμα	1.00	1.00	1.00	1.00	1.00	1.00	1.00	1.00	0.80	1.00	1.00
Φορτίο Αισθητό	216	246	261	270	274	276	277	279	240	276	281
Φορτίο Λανθάνον	220	220	220	220	220	220	220	220	176	220	220
Σύνολο	436	466	481	490	494	496	497	499	416	496	501

Δεδομένα Συσκευών (Watt)

Είδος Συσκευής	Συντ. Αισθ.	Συντ. Λανθ.	Αριθμός Συσκευών	Συντελεστής ακτινοβολίας (%)
Υπολογιστής	15.00		24	15

Επίπεδο : Β ΟΡΟΦΟΣ
Χώρος 26
Ονομασία Γρ. 3.027

Χρονοδιάγραμμα Συσκευών Χώρου ανά Ωρα

Τίτλος	8 πμ	9 πμ	10 πμ	11 πμ	12 πμ	1 μμ	2 μμ	3 μμ	4 μμ	5 μμ	6 μμ
Χρονοπρόγραμμα	0.40	1.00	1.00	1.00	1.00	1.00	1.00	1.00	1.00	1.00	1.00
Φορτίο Αισθητό	148	348	354	357	358	359	359	360	360	360	360
Φορτίο Λανθάνον	0	0	0	0	0	0	0	0	0	0	0
Σύνολο	148	348	354	357	358	359	359	360	360	360	360

Πρόσθετα Φορτία ανά Ωρα (Watt)

Είδος Φορτίου	8 πμ	9 πμ	10 πμ	11 πμ	12 πμ	1 μμ	2 μμ	3 μμ	4 μμ	5 μμ	6 μμ
Φωτισμός	249	283	301	311	315	317	319	319	273	312	317
Άτομα (Αισθητό)	216	246	261	270	274	276	277	279	240	276	281
Άτομα (Λανθάνον)	220	220	220	220	220	220	220	220	176	220	220
Άτομα (Σύνολο)	436	466	481	490	494	496	497	499	416	496	501
Συσκευές (Αισθητό)	148	348	354	357	358	359	359	360	360	360	360
Συσκευές (Λανθάνον)	0	0	0	0	0	0	0	0	0	0	0
Συσκευές (Σύνολο)	148	348	354	357	358	359	359	360	360	360	360
Χαραμάδες	0	0	0	0	0	0	0	0	0	0	0

Συνολικά Φορτία Χώρου ανά Ωρα (Watt)

Είδος Φορτίου	8 πμ	9 πμ	10 πμ	11 πμ	12 πμ	1 μμ	2 μμ	3 μμ	4 μμ	5 μμ	6 μμ
Αισθητό	627	890	930	954	967	976	985	993	912	993	1006
Λανθάνον	220	220	220	220	220	220	220	220	176	220	220
Σύνολο	847	1110	1150	1174	1187	1196	1205	1213	1088	1213	1226

Φορτία Συσκευής Λόγω Αερισμού ανά Ωρα (Watt)

Είδος Φορτίου	8 πμ	9 πμ	10 πμ	11 πμ	12 πμ	1 μμ	2 μμ	3 μμ	4 μμ	5 μμ	6 μμ
Αισθητό	0.00	0.00	0.00	0.00	0.00	0.00	0.00	0.00	0.00	0.00	0.00
Λανθάνον	0.00	0.00	0.00	0.00	0.00	0.00	0.00	0.00	0.00	0.00	0.00
Σύνολο	0.00	0.00	0.00	0.00	0.00	0.00	0.00	0.00	0.00	0.00	0.00

Μέγιστα Φορτία Συσκευής Λόγω Αερισμού (Watt)

Αισθητό : 0
Λανθάνον : 0
Συνολικός όγκος αέρα (m³/h) : 0.00

Επίπεδο : Β ΟΡΟΦΟΣ
Χώρος 27
Ονομασία Γρ. 3.028

Επιφάνειες

Είδ. Επιφ.	Προσανα	k (W/m²K)	Μήκος (m)	Υψος ή Πλάτος (m)	Επιφ. (m²)	Αριθ. Επιφ.	Συν. Επιφ. (m²)	Αφαιρ. Επιφ. (m²)	Επιφ. Υπολ. (m²)	Εσωτ. Σκίαση	Σκίαση Προβ.	Αυθ. Συντ. Σκίασης
T2	N	0.345	3.45	3.60	12.42	1	12.42	8.91	3.51			
T7	N	0.381	0.10	3.10	0.31	1	0.31		0.31			
T7	N	0.381	0.05	3.10	0.15	1	0.15		0.15			
T7	N	0.381	3.45	0.50	1.73	1	1.73		1.73			
A1	N	2.099	1.60	1.60	2.56	1	2.56		2.56		ΣΚΙΑ	
A2	N	2.607	1.60	0.50	0.80	1	0.80		0.80		ΣΚΙΑ	
A1	N	2.099	1.60	1.60	2.56	1	2.56		2.56		ΣΚΙΑ	
A2	N	2.607	1.60	0.50	0.80	1	0.80		0.80		ΣΚΙΑ	
O1	O	0.299	1.00	10.47	10.47	1	10.47		10.47			

Συντελεστές Σκίασης Επιφανειών

Είδ. Επιφ.	Επιφ. Υπολ. (m²)	8 πμ	9 πμ	10 πμ	11 πμ	12 πμ	1 μμ	2 μμ	3 μμ	4 μμ	5 μμ	6 μμ
T2	3.51	1.00	1.00	1.00	1.00	1.00	1.00	1.00	1.00	1.00	1.00	1.00
T7	0.31	1.00	1.00	1.00	1.00	1.00	1.00	1.00	1.00	1.00	1.00	1.00
T7	0.15	1.00	1.00	1.00	1.00	1.00	1.00	1.00	1.00	1.00	1.00	1.00
T7	1.73	1.00	1.00	1.00	1.00	1.00	1.00	1.00	1.00	1.00	1.00	1.00
A1	2.56	0.00	0.00	0.00	0.00	0.00	0.09	0.00	0.00	0.00	0.00	0.00
A2	0.80	0.00	0.00	0.00	0.00	0.00	0.00	0.00	0.00	0.00	0.00	0.00
A1	2.56	0.00	0.00	0.00	0.00	0.00	0.09	0.00	0.00	0.00	0.00	0.00
A2	0.80	0.00	0.00	0.00	0.00	0.00	0.00	0.00	0.00	0.00	0.00	0.00
O1	10.47	1.00	1.00	1.00	1.00	1.00	1.00	1.00	1.00	1.00	1.00	1.00

Φορτία Ανα Επιφάνεια και Ωρα (Watt)

Είδ. Επιφ.	Επιφ. Υπολ. (m²)	8 πμ	9 πμ	10 πμ	11 πμ	12 πμ	1 μμ	2 μμ	3 μμ	4 μμ	5 μμ	6 μμ
T2	3.51	2	1	1	1	1	1	2	3	4	5	6
T7	0.31	0	0	0	0	0	0	0	0	1	1	1
T7	0.15	0	0	0	0	0	0	0	0	0	0	0
T7	1.73	1	1	1	0	1	1	2	2	3	4	4
A1	2.56	96	106	126	143	160	186	176	173	162	148	165
A2	0.80	21	25	30	36	41	45	46	46	44	40	43
A1	2.56	96	106	126	143	160	187	176	173	162	148	165
A2	0.80	21	25	30	36	41	45	46	46	44	40	43
O1	10.47	11	10	9	8	8	9	11	13	16	19	21
		249	274	323	368	412	474	459	456	435	404	450

Δεδομένα Φωτισμού (Watt)

Είδος Φωτισμού	Συντ.	Ισχύς (W)	Σύνολο	Συντελεστής ακτινοβολίας (%)
Φθορισμού γενικά	1.00	147	147	59

Χρονοδιάγραμμα Φωτισμού Χώρου ανά Ωρα

Τίτλος	8 πμ	9 πμ	10 πμ	11 πμ	12 πμ	1 μμ	2 μμ	3 μμ	4 μμ	5 μμ	6 μμ
Χρονοπρόγραμμα	1.00	1.00	1.00	1.00	1.00	1.00	1.00	1.00	0.80	1.00	1.00
Φορτίο	110	124	131	134	136	137	139	140	119	138	141

Επίπεδο : Β ΟΡΟΦΟΣ
Χώρος 27
Ονομασία Γρ. 3.028

Δεδομένα Ατόμων (Watt)

Βαθμός Ενεργητικότητας	Συντ. Αισθ.	Συντ. Λανθ.	Αριθμός Ατόμων	Συντελεστής ακτινοβολίας (%)
Τυπική εργασία γραφείου	75.00	55.00	2	58

Χρονοδιάγραμμα Ατόμων Χώρου ανά Ώρα

Τίτλος	8 πμ	9 πμ	10 πμ	11 πμ	12 πμ	1 μμ	2 μμ	3 μμ	4 μμ	5 μμ	6 μμ
Χρονοπρόγραμμα	1.00	1.00	1.00	1.00	1.00	1.00	1.00	1.00	0.80	1.00	1.00
Φορτίο Αισθητό	111	125	132	136	139	140	142	143	122	142	144
Φορτίο Λανθάνον	110	110	110	110	110	110	110	110	88	110	110
Σύνολο	221	235	242	246	249	250	252	253	210	252	254

Δεδομένα Συσκευών (Watt)

Είδος Συσκευής	Συντ. Αισθ.	Συντ. Λανθ.	Αριθμός Συσκευών	Συντελεστής ακτινοβολίας (%)
Υπολογιστής	15.00		10	15

Χρονοδιάγραμμα Συσκευών Χώρου ανά Ώρα

Τίτλος	8 πμ	9 πμ	10 πμ	11 πμ	12 πμ	1 μμ	2 μμ	3 μμ	4 μμ	5 μμ	6 μμ
Χρονοπρόγραμμα	0.40	1.00	1.00	1.00	1.00	1.00	1.00	1.00	1.00	1.00	1.00
Φορτίο Αισθητό	63	151	153	154	155	155	155	156	156	156	156
Φορτίο Λανθάνον	0	0	0	0	0	0	0	0	0	0	0
Σύνολο	63	151	153	154	155	155	155	156	156	156	156

Πρόσθετα Φορτία ανά Ώρα (Watt)

Είδος Φορτίου	8 πμ	9 πμ	10 πμ	11 πμ	12 πμ	1 μμ	2 μμ	3 μμ	4 μμ	5 μμ	6 μμ
Φωτισμός	110	124	131	134	136	137	139	140	119	138	141
Άτομα (Αισθητό)	111	125	132	136	139	140	142	143	122	142	144
Άτομα (Λανθάνον)	110	110	110	110	110	110	110	110	88	110	110
Άτομα (Σύνολο)	221	235	242	246	249	250	252	253	210	252	254
Συσκευές (Αισθητό)	63	151	153	154	155	155	155	156	156	156	156
Συσκευές (Λανθάνον)	0	0	0	0	0	0	0	0	0	0	0
Συσκευές (Σύνολο)	63	151	153	154	155	155	155	156	156	156	156
Χαραμάδες	0	0	0	0	0	0	0	0	0	0	0

Συνολικά Φορτία Χώρου ανά Ώρα (Watt)

Είδος Φορτίου	8 πμ	9 πμ	10 πμ	11 πμ	12 πμ	1 μμ	2 μμ	3 μμ	4 μμ	5 μμ	6 μμ
Αισθητό	533	674	739	792	842	907	896	894	833	840	891
Λανθάνον	110	110	110	110	110	110	110	110	88	110	110
Σύνολο	643	784	849	902	952	1017	1006	1004	921	950	1001

Φορτία Συσκευής Λόγω Αερισμού ανά Ώρα (Watt)

Είδος Φορτίου	8 πμ	9 πμ	10 πμ	11 πμ	12 πμ	1 μμ	2 μμ	3 μμ	4 μμ	5 μμ	6 μμ
Αισθητό	0.00	0.00	0.00	0.00	0.00	0.00	0.00	0.00	0.00	0.00	0.00
Λανθάνον	0.00	0.00	0.00	0.00	0.00	0.00	0.00	0.00	0.00	0.00	0.00
Σύνολο	0.00	0.00	0.00	0.00	0.00	0.00	0.00	0.00	0.00	0.00	0.00

Επίπεδο : Β ΟΡΟΦΟΣ

Χώρος 27

Ονομασία Γρ. 3.028

Μέγιστα Φορτία Συσκευής Λόγω Αερισμού (Watt)

Αισθητό : 0

Λανθάνον : 0

Συνολικός όγκος αέρα (m³/h) : 0.00

Επίπεδο : Β ΟΡΟΦΟΣ
Χώρος 28
Ονομασία Γρ. 3.029

Επιφάνειες

Είδ. Επιφ.	Προσανα	k (W/m²K)	Μήκος (m)	Υψος ή Πλάτος (m)	Επιφ. (m²)	Αριθ. Επιφ.	Συν. Επιφ. (m²)	Αφαιρ. Επιφ. (m²)	Επιφ. Υπολ. (m²)	Εσωτ. Σκίαση	Σκίαση Προβ.	Αυθ. Συντ. Σκίασης
E1	E	1.10	0.75	3.60	2.70	1	2.70		2.70			
E1	E	1.10	0.70	3.60	2.52	1	2.52		2.52			
O1	O	0.299	1.00	20.12	20.12	1	20.12		20.12			

Συντελεστές Σκίασης Επιφανειών

Είδ. Επιφ.	Επιφ. Υπολ. (m²)	8 πμ	9 πμ	10 πμ	11 πμ	12 πμ	1 μμ	2 μμ	3 μμ	4 μμ	5 μμ	6 μμ
E1	2.70	0.00	0.00	0.00	0.00	0.00	0.00	0.00	0.00	0.00	0.00	0.00
E1	2.52	0.00	0.00	0.00	0.00	0.00	0.00	0.00	0.00	0.00	0.00	0.00
O1	20.12	1.00	1.00	1.00	1.00	1.00	1.00	1.00	1.00	1.00	1.00	1.00

Φορτία Ανα Επιφάνεια και Ωρα (Watt)

Είδ. Επιφ.	Επιφ. Υπολ. (m²)	8 πμ	9 πμ	10 πμ	11 πμ	12 πμ	1 μμ	2 μμ	3 μμ	4 μμ	5 μμ	6 μμ
E1	2.70	-22	-18	-13	-7	-2	2	4	5	4	2	-2
E1	2.52	-20	-16	-12	-7	-2	1	4	5	4	2	-2
O1	20.12	23	20	18	17	17	19	22	26	31	36	40
		-19	-14	-7	3	13	22	30	36	39	39	37

Δεδομένα Φωτισμού (Watt)

Είδος Φωτισμού	Συντ.	Ισχύς (W)	Σύνολο	Συντελεστής ακτινοβολίας (%)
Φθορισμού γενικά	1.00	282	282	59

Χρονοδιάγραμμα Φωτισμού Χώρου ανά Ωρα

Τίτλος	8 πμ	9 πμ	10 πμ	11 πμ	12 πμ	1 μμ	2 μμ	3 μμ	4 μμ	5 μμ	6 μμ
Χρονοπρόγραμμα	1.00	1.00	1.00	1.00	1.00	1.00	1.00	1.00	0.80	1.00	1.00
Φορτίο	207	235	250	258	262	263	265	265	227	259	263

Δεδομένα Ατόμων (Watt)

Βαθμός Ενεργητικότητας	Συντ. Αισθ.	Συντ. Λανθ.	Αριθμός Ατόμων	Συντελεστής ακτινοβολίας (%)
Τυπική εργασία γραφείου	75.00	55.00	2	58

Χρονοδιάγραμμα Ατόμων Χώρου ανά Ωρα

Τίτλος	8 πμ	9 πμ	10 πμ	11 πμ	12 πμ	1 μμ	2 μμ	3 μμ	4 μμ	5 μμ	6 μμ
Χρονοπρόγραμμα	1.00	1.00	1.00	1.00	1.00	1.00	1.00	1.00	0.80	1.00	1.00
Φορτίο Αισθητό	108	123	131	135	137	138	139	140	120	138	140
Φορτίο Λανθάνον	110	110	110	110	110	110	110	110	88	110	110
Σύνολο	218	233	241	245	247	248	249	250	208	248	250

Δεδομένα Συσκευών (Watt)

Είδος Συσκευής	Συντ. Αισθ.	Συντ. Λανθ.	Αριθμός Συσκευών	Συντελεστής ακτινοβολίας (%)
Υπολογιστής	15.00		20	15

Επίπεδο : Β ΟΡΟΦΟΣ
Χώρος 28
Ονομασία Γρ. 3.029

Χρονοδιάγραμμα Συσκευών Χώρου ανά Ώρα

Τίτλος	8 πμ	9 πμ	10 πμ	11 πμ	12 πμ	1 μμ	2 μμ	3 μμ	4 μμ	5 μμ	6 μμ
Χρονοπρόγραμμα	0.40	1.00	1.00	1.00	1.00	1.00	1.00	1.00	1.00	1.00	1.00
Φορτίο Αισθητό	123	289	294	296	297	298	298	298	298	299	299
Φορτίο Λανθάνον	0	0	0	0	0	0	0	0	0	0	0
Σύνολο	123	289	294	296	297	298	298	298	298	299	299

Πρόσθετα Φορτία ανά Ώρα (Watt)

Είδος Φορτίου	8 πμ	9 πμ	10 πμ	11 πμ	12 πμ	1 μμ	2 μμ	3 μμ	4 μμ	5 μμ	6 μμ
Φωτισμός	207	235	250	258	262	263	265	265	227	259	263
Άτομα (Αισθητό)	108	123	131	135	137	138	139	140	120	138	140
Άτομα (Λανθάνον)	110	110	110	110	110	110	110	110	88	110	110
Άτομα (Σύνολο)	218	233	241	245	247	248	249	250	208	248	250
Συσκευές (Αισθητό)	123	289	294	296	297	298	298	298	298	299	299
Συσκευές (Λανθάνον)	0	0	0	0	0	0	0	0	0	0	0
Συσκευές (Σύνολο)	123	289	294	296	297	298	298	298	298	299	299
Χαραμάδες	0	0	0	0	0	0	0	0	0	0	0

Συνολικά Φορτία Χώρου ανά Ώρα (Watt)

Είδος Φορτίου	8 πμ	9 πμ	10 πμ	11 πμ	12 πμ	1 μμ	2 μμ	3 μμ	4 μμ	5 μμ	6 μμ
Αισθητό	418	632	667	692	709	721	732	739	684	735	740
Λανθάνον	110	110	110	110	110	110	110	110	88	110	110
Σύνολο	528	742	777	802	819	831	842	849	772	845	850

Φορτία Συσκευής Λόγω Αερισμού ανά Ώρα (Watt)

Είδος Φορτίου	8 πμ	9 πμ	10 πμ	11 πμ	12 πμ	1 μμ	2 μμ	3 μμ	4 μμ	5 μμ	6 μμ
Αισθητό	0.00	0.00	0.00	0.00	0.00	0.00	0.00	0.00	0.00	0.00	0.00
Λανθάνον	0.00	0.00	0.00	0.00	0.00	0.00	0.00	0.00	0.00	0.00	0.00
Σύνολο	0.00	0.00	0.00	0.00	0.00	0.00	0.00	0.00	0.00	0.00	0.00

Μέγιστα Φορτία Συσκευής Λόγω Αερισμού (Watt)

Αισθητό : 0
Λανθάνον : 0
Συνολικός όγκος αέρα (m³/h) : 0.00

Επίπεδο : Β ΟΡΟΦΟΣ
Χώρος 29
Ονομασία Γρ. 3.030

Επιφάνειες

Είδ. Επιφ.	Προσανα	k (W/m²K)	Μήκος (m)	Υψος ή Πλάτος (m)	Επιφ. (m²)	Αριθ. Επιφ.	Συν. Επιφ. (m²)	Αφαιρ. Επιφ. (m²)	Επιφ. Υπολ. (m²)	Εσωτ. Σκίαση	Σκίαση Προβ.	Αυθ. Συντ. Σκίασης
T2	N	0.345	3.45	3.60	12.42	1	12.42	8.91	3.51			
T7	N	0.381	0.05	3.10	0.15	1	0.15		0.15			
T7	N	0.381	0.10	3.10	0.31	1	0.31		0.31			
T7	N	0.381	3.45	0.50	1.73	1	1.73		1.73			
A1	N	2.099	1.60	1.60	2.56	1	2.56		2.56		ΣΚΙΑ	
A2	N	2.607	1.60	0.50	0.80	1	0.80		0.80		ΣΚΙΑ	
A1	N	2.099	1.60	1.60	2.56	1	2.56		2.56		ΣΚΙΑ	
A2	N	2.607	1.60	0.50	0.80	1	0.80		0.80		ΣΚΙΑ	
O1	O	0.299	1.00	14.53	14.53	1	14.53		14.53			

Συντελεστές Σκίασης Επιφανειών

Είδ. Επιφ.	Επιφ. Υπολ. (m²)	8 μμ	9 μμ	10 μμ	11 μμ	12 μμ	1 μμ	2 μμ	3 μμ	4 μμ	5 μμ	6 μμ
T2	3.51	1.00	1.00	1.00	1.00	1.00	1.00	1.00	1.00	1.00	1.00	1.00
T7	0.15	1.00	1.00	1.00	1.00	1.00	1.00	1.00	1.00	1.00	1.00	1.00
T7	0.31	1.00	1.00	1.00	1.00	1.00	1.00	1.00	1.00	1.00	1.00	1.00
T7	1.73	1.00	1.00	1.00	1.00	1.00	1.00	1.00	1.00	1.00	1.00	1.00
A1	2.56	0.00	0.00	0.00	0.00	0.00	0.09	0.00	0.00	0.00	0.00	0.00
A2	0.80	0.00	0.00	0.00	0.00	0.00	0.00	0.00	0.00	0.00	0.00	0.00
A1	2.56	0.00	0.00	0.00	0.00	0.00	0.09	0.00	0.00	0.00	0.00	0.00
A2	0.80	0.00	0.00	0.00	0.00	0.00	0.00	0.00	0.00	0.00	0.00	0.00
O1	14.53	1.00	1.00	1.00	1.00	1.00	1.00	1.00	1.00	1.00	1.00	1.00

Φορτία Ανα Επιφάνεια και Ωρα (Watt)

Είδ. Επιφ.	Επιφ. Υπολ. (m²)	8 μμ	9 μμ	10 μμ	11 μμ	12 μμ	1 μμ	2 μμ	3 μμ	4 μμ	5 μμ	6 μμ
T2	3.51	2	1	1	1	1	1	2	3	4	5	6
T7	0.15	0	0	0	0	0	0	0	0	0	0	0
T7	0.31	0	0	0	0	0	0	0	0	1	1	1
T7	1.73	1	1	1	0	1	1	2	2	3	4	4
A1	2.56	96	106	126	143	160	187	176	173	162	148	165
A2	0.80	21	25	30	36	41	45	46	46	44	40	43
A1	2.56	96	106	126	143	160	186	176	173	162	148	165
A2	0.80	21	25	30	36	41	45	46	46	44	40	43
O1	14.53	16	14	12	11	12	13	16	19	22	26	29
		253	278	326	371	415	478	463	461	442	411	458

Δεδομένα Φωτισμού (Watt)

Είδος Φωτισμού	Συντ.	Ισχύς (W)	Σύνολο	Συντελεστής ακτινοβολίας (%)
Φθορισμού γενικά	1.00	203	203	59

Χρονοδιάγραμμα Φωτισμού Χώρου ανά Ωρα

Τίτλος	8 μμ	9 μμ	10 μμ	11 μμ	12 μμ	1 μμ	2 μμ	3 μμ	4 μμ	5 μμ	6 μμ
Χρονοπρόγραμμα	1.00	1.00	1.00	1.00	1.00	1.00	1.00	1.00	0.80	1.00	1.00
Φορτίο	153	172	182	187	189	190	193	194	166	192	195

Επίπεδο : Β ΟΡΟΦΟΣ
Χώρος 29
Ονομασία Γρ. 3.030

Δεδομένα Ατόμων (Watt)

Βαθμός Ενεργητικότητας	Συντ. Αισθ.	Συντ. Λανθ.	Αριθμός Ατόμων	Συντελεστής ακτινοβολίας (%)
Τυπική εργασία γραφείου	75.00	55.00	2	58

Χρονοδιάγραμμα Ατόμων Χώρου ανά Ώρα

Τίτλος	8 πμ	9 πμ	10 πμ	11 πμ	12 πμ	1 μμ	2 μμ	3 μμ	4 μμ	5 μμ	6 μμ
Χρονοπρόγραμμα	1.00	1.00	1.00	1.00	1.00	1.00	1.00	1.00	0.80	1.00	1.00
Φορτίο Αισθητό	111	125	132	136	139	140	142	143	122	142	144
Φορτίο Λανθάνον	110	110	110	110	110	110	110	110	88	110	110
Σύνολο	221	235	242	246	249	250	252	253	210	252	254

Δεδομένα Συσκευών (Watt)

Είδος Συσκευής	Συντ. Αισθ.	Συντ. Λανθ.	Αριθμός Συσκευών	Συντελεστής ακτινοβολίας (%)
Υπολογιστής	15.00		15	15

Χρονοδιάγραμμα Συσκευών Χώρου ανά Ώρα

Τίτλος	8 πμ	9 πμ	10 πμ	11 πμ	12 πμ	1 μμ	2 μμ	3 μμ	4 μμ	5 μμ	6 μμ
Χρονοπρόγραμμα	0.40	1.00	1.00	1.00	1.00	1.00	1.00	1.00	1.00	1.00	1.00
Φορτίο Αισθητό	88	209	212	214	215	215	216	216	216	217	217
Φορτίο Λανθάνον	0	0	0	0	0	0	0	0	0	0	0
Σύνολο	88	209	212	214	215	215	216	216	216	217	217

Πρόσθετα Φορτία ανά Ώρα (Watt)

Είδος Φορτίου	8 πμ	9 πμ	10 πμ	11 πμ	12 πμ	1 μμ	2 μμ	3 μμ	4 μμ	5 μμ	6 μμ
Φωτισμός	153	172	182	187	189	190	193	194	166	192	195
Άτομα (Αισθητό)	111	125	132	136	139	140	142	143	122	142	144
Άτομα (Λανθάνον)	110	110	110	110	110	110	110	110	88	110	110
Άτομα (Σύνολο)	221	235	242	246	249	250	252	253	210	252	254
Συσκευές (Αισθητό)	88	209	212	214	215	215	216	216	216	217	217
Συσκευές (Λανθάνον)	0	0	0	0	0	0	0	0	0	0	0
Συσκευές (Σύνολο)	88	209	212	214	215	215	216	216	216	217	217
Χαραμάδες	0	0	0	0	0	0	0	0	0	0	0

Συνολικά Φορτία Χώρου ανά Ώρα (Watt)

Είδος Φορτίου	8 πμ	9 πμ	10 πμ	11 πμ	12 πμ	1 μμ	2 μμ	3 μμ	4 μμ	5 μμ	6 μμ
Αισθητό	605	785	852	907	958	1024	1014	1014	946	961	1015
Λανθάνον	110	110	110	110	110	110	110	110	88	110	110
Σύνολο	715	895	962	1017	1068	1134	1124	1124	1034	1071	1125

Φορτία Συσκευής Λόγω Αερισμού ανά Ώρα (Watt)

Είδος Φορτίου	8 πμ	9 πμ	10 πμ	11 πμ	12 πμ	1 μμ	2 μμ	3 μμ	4 μμ	5 μμ	6 μμ
Αισθητό	0.00	0.00	0.00	0.00	0.00	0.00	0.00	0.00	0.00	0.00	0.00
Λανθάνον	0.00	0.00	0.00	0.00	0.00	0.00	0.00	0.00	0.00	0.00	0.00
Σύνολο	0.00	0.00	0.00	0.00	0.00	0.00	0.00	0.00	0.00	0.00	0.00

Επίπεδο : Β ΟΡΟΦΟΣ

Χώρος 29

Ονομασία Γρ. 3.030

Μέγιστα Φορτία Συσκευής Λόγω Αερισμού (Watt)

Αισθητό : 0

Λανθάνον : 0

Συνολικός όγκος αέρα (m³/h) : 0.00

Επίπεδο : Β ΟΡΟΦΟΣ
Χώρος 30
Ονομασία Γρ. 3.031

Επιφάνειες

Είδ. Επιφ.	Προσανα	k (W/m²K)	Μήκος (m)	Υψος ή Πλάτος (m)	Επιφ. (m²)	Αριθ. Επιφ.	Συν. Επιφ. (m²)	Αφαιρ. Επιφ. (m²)	Επιφ. Υπολ. (m²)	Εσωτ. Σκίαση	Σκίαση Προβ.	Αυθ. Συντ. Σκίασης
E1	E	1.10	0.65	3.60	2.34	1	2.34		2.34			
E1	E	1.10	0.80	3.60	2.88	1	2.88		2.88			
O1	O	0.299	1.00	22.24	22.24	1	22.24		22.24			

Συντελεστές Σκίασης Επιφανειών

Είδ. Επιφ.	Επιφ. Υπολ. (m²)	8 πμ	9 πμ	10 πμ	11 πμ	12 πμ	1 μμ	2 μμ	3 μμ	4 μμ	5 μμ	6 μμ
E1	2.34	0.00	0.00	0.00	0.00	0.00	0.00	0.00	0.00	0.00	0.00	0.00
E1	2.88	0.00	0.00	0.00	0.00	0.00	0.00	0.00	0.00	0.00	0.00	0.00
O1	22.24	1.00	1.00	1.00	1.00	1.00	1.00	1.00	1.00	1.00	1.00	1.00

Φορτία Ανα Επιφάνεια και Ωρα (Watt)

Είδ. Επιφ.	Επιφ. Υπολ. (m²)	8 πμ	9 πμ	10 πμ	11 πμ	12 πμ	1 μμ	2 μμ	3 μμ	4 μμ	5 μμ	6 μμ
E1	2.34	-19	-15	-11	-6	-2	1	4	4	4	2	-1
E1	2.88	-23	-19	-14	-8	-2	2	4	5	4	2	-2
O1	22.24	25	22	20	19	19	21	25	29	34	39	44
		-17	-12	-5	5	15	24	33	39	42	43	41

Δεδομένα Φωτισμού (Watt)

Είδος Φωτισμού	Συντ.	Ισχύς (W)	Σύνολο	Συντελεστής ακτινοβολίας (%)
Φθορισμού γενικά	1.00	311	311	59

Χρονοδιάγραμμα Φωτισμού Χώρου ανά Ωρα

Τίτλος	8 πμ	9 πμ	10 πμ	11 πμ	12 πμ	1 μμ	2 μμ	3 μμ	4 μμ	5 μμ	6 μμ
Χρονοπρόγραμμα	1.00	1.00	1.00	1.00	1.00	1.00	1.00	1.00	0.80	1.00	1.00
Φορτίο	228	260	276	285	289	291	293	293	251	286	291

Δεδομένα Ατόμων (Watt)

Βαθμός Ενεργητικότητας	Συντ. Αισθ.	Συντ. Λανθ.	Αριθμός Ατόμων	Συντελεστής ακτινοβολίας (%)
Τυπική εργασία γραφείου	75.00	55.00	6	58

Χρονοδιάγραμμα Ατόμων Χώρου ανά Ωρα

Τίτλος	8 πμ	9 πμ	10 πμ	11 πμ	12 πμ	1 μμ	2 μμ	3 μμ	4 μμ	5 μμ	6 μμ
Χρονοπρόγραμμα	1.00	1.00	1.00	1.00	1.00	1.00	1.00	1.00	0.80	1.00	1.00
Φορτίο Αισθητό	324	369	392	405	411	413	416	419	359	415	421
Φορτίο Λανθάνον	330	330	330	330	330	330	330	330	264	330	330
Σύνολο	654	699	722	735	741	743	746	749	623	745	751

Δεδομένα Συσκευών (Watt)

Είδος Συσκευής	Συντ. Αισθ.	Συντ. Λανθ.	Αριθμός Συσκευών	Συντελεστής ακτινοβολίας (%)
Υπολογιστής	15.00		22	15

Επίπεδο : Β ΟΡΟΦΟΣ
Χώρος 30
Ονομασία Γρ. 3.031

Χρονοδιάγραμμα Συσκευών Χώρου ανά Ωρα

Τίτλος	8 πμ	9 πμ	10 πμ	11 πμ	12 πμ	1 μμ	2 μμ	3 μμ	4 μμ	5 μμ	6 μμ
Χρονοπρόγραμμα	0.40	1.00	1.00	1.00	1.00	1.00	1.00	1.00	1.00	1.00	1.00
Φορτίο Αισθητό	136	319	324	327	329	329	330	330	330	330	330
Φορτίο Λανθάνον	0	0	0	0	0	0	0	0	0	0	0
Σύνολο	136	319	324	327	329	329	330	330	330	330	330

Πρόσθετα Φορτία ανά Ωρα (Watt)

Είδος Φορτίου	8 πμ	9 πμ	10 πμ	11 πμ	12 πμ	1 μμ	2 μμ	3 μμ	4 μμ	5 μμ	6 μμ
Φωτισμός	228	260	276	285	289	291	293	293	251	286	291
Άτομα (Αισθητό)	324	369	392	405	411	413	416	419	359	415	421
Άτομα (Λανθάνον)	330	330	330	330	330	330	330	330	264	330	330
Άτομα (Σύνολο)	654	699	722	735	741	743	746	749	623	745	751
Συσκευές (Αισθητό)	136	319	324	327	329	329	330	330	330	330	330
Συσκευές (Λανθάνον)	0	0	0	0	0	0	0	0	0	0	0
Συσκευές (Σύνολο)	136	319	324	327	329	329	330	330	330	330	330
Χαραμάδες	0	0	0	0	0	0	0	0	0	0	0

Συνολικά Φορτία Χώρου ανά Ωρα (Watt)

Είδος Φορτίου	8 πμ	9 πμ	10 πμ	11 πμ	12 πμ	1 μμ	2 μμ	3 μμ	4 μμ	5 μμ	6 μμ
Αισθητό	671	935	988	1022	1044	1058	1071	1080	982	1074	1084
Λανθάνον	330	330	330	330	330	330	330	330	264	330	330
Σύνολο	1001	1265	1318	1352	1374	1388	1401	1410	1246	1404	1414

Φορτία Συσκευής Λόγω Αερισμού ανά Ωρα (Watt)

Είδος Φορτίου	8 πμ	9 πμ	10 πμ	11 πμ	12 πμ	1 μμ	2 μμ	3 μμ	4 μμ	5 μμ	6 μμ
Αισθητό	0.00	0.00	0.00	0.00	0.00	0.00	0.00	0.00	0.00	0.00	0.00
Λανθάνον	0.00	0.00	0.00	0.00	0.00	0.00	0.00	0.00	0.00	0.00	0.00
Σύνολο	0.00	0.00	0.00	0.00	0.00	0.00	0.00	0.00	0.00	0.00	0.00

Μέγιστα Φορτία Συσκευής Λόγω Αερισμού (Watt)

Αισθητό : 0
Λανθάνον : 0
Συνολικός όγκος αέρα (m³/h) : 0.00

Επίπεδο : Β ΟΡΟΦΟΣ
Χώρος 31
Ονομασία Γρ. 3.032

Επιφάνειες

Είδ. Επιφ.	Προσανα	k (W/m²K)	Μήκος (m)	Υψος ή Πλάτος (m)	Επιφ. (m²)	Αριθ. Επιφ.	Συν. Επιφ. (m²)	Αφαιρ. Επιφ. (m²)	Επιφ. Υπολ. (m²)	Εσωτ. Σκίαση	Σκίαση Προβ.	Αυθ. Συντ. Σκίασης
T2	N	0.345	3.45	3.60	12.42	1	12.42	8.76	3.66			
T7	N	0.381	0.10	3.10	0.31	1	0.31		0.31			
T7	N	0.381	3.45	0.50	1.73	1	1.73		1.73			
A1	N	2.099	1.60	1.60	2.56	1	2.56		2.56		ΣΚΙΑ	
A2	N	2.607	1.60	0.50	0.80	1	0.80		0.80		ΣΚΙΑ	
A1	N	2.099	1.60	1.60	2.56	1	2.56		2.56		ΣΚΙΑ	
A2	N	2.607	1.60	0.50	0.80	1	0.80		0.80		ΣΚΙΑ	
O1	O	0.299	1.00	12.18	12.18	1	12.18		12.18			

Συντελεστές Σκίασης Επιφανειών

Είδ. Επιφ.	Επιφ. Υπολ. (m²)	8 πμ	9 πμ	10 πμ	11 πμ	12 πμ	1 μμ	2 μμ	3 μμ	4 μμ	5 μμ	6 μμ
T2	3.66	1.00	1.00	1.00	1.00	1.00	1.00	1.00	1.00	1.00	1.00	1.00
T7	0.31	1.00	1.00	1.00	1.00	1.00	1.00	1.00	1.00	1.00	1.00	1.00
T7	1.73	1.00	1.00	1.00	1.00	1.00	1.00	1.00	1.00	1.00	1.00	1.00
A1	2.56	0.00	0.00	0.00	0.00	0.00	0.09	0.00	0.00	0.00	0.00	0.00
A2	0.80	0.00	0.00	0.00	0.00	0.00	0.00	0.00	0.00	0.00	0.00	0.00
A1	2.56	0.00	0.00	0.00	0.00	0.00	0.09	0.00	0.00	0.00	0.00	0.00
A2	0.80	0.00	0.00	0.00	0.00	0.00	0.00	0.00	0.00	0.00	0.00	0.00
O1	12.18	1.00	1.00	1.00	1.00	1.00	1.00	1.00	1.00	1.00	1.00	1.00

Φορτία Ανα Επιφάνεια και Ωρα (Watt)

Είδ. Επιφ.	Επιφ. Υπολ. (m²)	8 πμ	9 πμ	10 πμ	11 πμ	12 πμ	1 μμ	2 μμ	3 μμ	4 μμ	5 μμ	6 μμ
T2	3.66	2	2	1	1	1	1	2	3	4	5	7
T7	0.31	0	0	0	0	0	0	0	0	1	1	1
T7	1.73	1	1	1	0	1	1	2	2	3	4	4
A1	2.56	96	106	126	143	160	187	176	173	162	148	165
A2	0.80	21	25	30	36	41	45	46	46	44	40	43
A1	2.56	96	106	126	143	160	187	176	173	162	148	165
A2	0.80	21	25	30	36	41	45	46	46	44	40	43
O1	12.18	13	12	10	10	10	11	13	16	19	22	24
		251	276	324	369	413	478	461	458	438	407	454

Δεδομένα Φωτισμού (Watt)

Είδος Φωτισμού	Συντ.	Ισχύς (W)	Σύνολο	Συντελεστής ακτινοβολίας (%)
Φθορισμού γενικά	1.00	171	171	59

Χρονοδιάγραμμα Φωτισμού Χώρου ανά Ωρα

Τίτλος	8 πμ	9 πμ	10 πμ	11 πμ	12 πμ	1 μμ	2 μμ	3 μμ	4 μμ	5 μμ	6 μμ
Χρονοπρόγραμμα	1.00	1.00	1.00	1.00	1.00	1.00	1.00	1.00	0.80	1.00	1.00
Φορτίο	128	144	152	156	158	159	161	162	139	161	164

Δεδομένα Ατόμων (Watt)

Βαθμός Ενεργητικότητας	Συντ. Αισθ.	Συντ. Λανθ.	Αριθμός Ατόμων	Συντελεστής ακτινοβολίας (%)
Τυπική εργασία γραφείου	75.00	55.00	2	58

Επίπεδο : Β ΟΡΟΦΟΣ
Χώρος 31
Ονομασία Γρ. 3.032

Χρονοδιάγραμμα Ατόμων Χώρου ανά Ώρα

Τίτλος	8 πμ	9 πμ	10 πμ	11 πμ	12 πμ	1 μμ	2 μμ	3 μμ	4 μμ	5 μμ	6 μμ
Χρονοπρόγραμμα	1.00	1.00	1.00	1.00	1.00	1.00	1.00	1.00	0.80	1.00	1.00
Φορτίο Αισθητό	111	125	132	136	139	140	142	143	122	142	144
Φορτίο Λανθάνον	110	110	110	110	110	110	110	110	88	110	110
Σύνολο	221	235	242	246	249	250	252	253	210	252	254

Δεδομένα Συσκευών (Watt)

Είδος Συσκευής	Συντ. Αισθ.	Συντ. Λανθ.	Αριθμός Συσκευών	Συντελεστής ακτινοβολίας (%)
Υπολογιστής	15.00		12	15

Χρονοδιάγραμμα Συσκευών Χώρου ανά Ώρα

Τίτλος	8 πμ	9 πμ	10 πμ	11 πμ	12 πμ	1 μμ	2 μμ	3 μμ	4 μμ	5 μμ	6 μμ
Χρονοπρόγραμμα	0.40	1.00	1.00	1.00	1.00	1.00	1.00	1.00	1.00	1.00	1.00
Φορτίο Αισθητό	74	175	178	179	180	180	181	181	181	181	182
Φορτίο Λανθάνον	0	0	0	0	0	0	0	0	0	0	0
Σύνολο	74	175	178	179	180	180	181	181	181	181	182

Πρόσθετα Φορτία ανά Ώρα (Watt)

Είδος Φορτίου	8 πμ	9 πμ	10 πμ	11 πμ	12 πμ	1 μμ	2 μμ	3 μμ	4 μμ	5 μμ	6 μμ
Φωτισμός	128	144	152	156	158	159	161	162	139	161	164
Άτομα (Αισθητό)	111	125	132	136	139	140	142	143	122	142	144
Άτομα (Λανθάνον)	110	110	110	110	110	110	110	110	88	110	110
Άτομα (Σύνολο)	221	235	242	246	249	250	252	253	210	252	254
Συσκευές (Αισθητό)	74	175	178	179	180	180	181	181	181	181	182
Συσκευές (Λανθάνον)	0	0	0	0	0	0	0	0	0	0	0
Συσκευές (Σύνολο)	74	175	178	179	180	180	181	181	181	181	182
Χαραμάδες	0	0	0	0	0	0	0	0	0	0	0

Συνολικά Φορτία Χώρου ανά Ώρα (Watt)

Είδος Φορτίου	8 πμ	9 πμ	10 πμ	11 πμ	12 πμ	1 μμ	2 μμ	3 μμ	4 μμ	5 μμ	6 μμ
Αισθητό	563	721	786	841	891	958	946	945	880	891	943
Λανθάνον	110	110	110	110	110	110	110	110	88	110	110
Σύνολο	673	831	896	951	1001	1068	1056	1055	968	1001	1053

Φορτία Συσκευής Λόγω Αερισμού ανά Ώρα (Watt)

Είδος Φορτίου	8 πμ	9 πμ	10 πμ	11 πμ	12 πμ	1 μμ	2 μμ	3 μμ	4 μμ	5 μμ	6 μμ
Αισθητό	0.00	0.00	0.00	0.00	0.00	0.00	0.00	0.00	0.00	0.00	0.00
Λανθάνον	0.00	0.00	0.00	0.00	0.00	0.00	0.00	0.00	0.00	0.00	0.00
Σύνολο	0.00	0.00	0.00	0.00	0.00	0.00	0.00	0.00	0.00	0.00	0.00

Μέγιστα Φορτία Συσκευής Λόγω Αερισμού (Watt)

Αισθητό : 0
Λανθάνον : 0
Συνολικός όγκος αέρα (m³/h) : 0.00

Επίπεδο : Β ΟΡΟΦΟΣ
Χώρος 32
Ονομασία Γρ. 3.033

Επιφάνειες

Είδ. Επιφ.	Προσανα	k (W/m²K)	Μήκος (m)	Υψος ή Πλάτος (m)	Επιφ. (m²)	Αριθ. Επιφ.	Συν. Επιφ. (m²)	Αφαιρ. Επιφ. (m²)	Επιφ. Υπολ. (m²)	Εσωτ. Σκίαση	Σκίαση Προβ.	Αυθ. Συντ. Σκίασης
E1	E	1.10	0.60	3.60	2.16	1	2.16		2.16			
E1	E	1.10	0.80	3.60	2.88	1	2.88		2.88			
O1	O	0.299	1.00	18.69	18.69	1	18.69		18.69			

Συντελεστές Σκίασης Επιφανειών

Είδ. Επιφ.	Επιφ. Υπολ. (m²)	8 πμ	9 πμ	10 πμ	11 πμ	12 πμ	1 μμ	2 μμ	3 μμ	4 μμ	5 μμ	6 μμ
E1	2.16	0.00	0.00	0.00	0.00	0.00	0.00	0.00	0.00	0.00	0.00	0.00
E1	2.88	0.00	0.00	0.00	0.00	0.00	0.00	0.00	0.00	0.00	0.00	0.00
O1	18.69	1.00	1.00	1.00	1.00	1.00	1.00	1.00	1.00	1.00	1.00	1.00

Φορτία Ανα Επιφάνεια και Ωρα (Watt)

Είδ. Επιφ.	Επιφ. Υπολ. (m²)	8 πμ	9 πμ	10 πμ	11 πμ	12 πμ	1 μμ	2 μμ	3 μμ	4 μμ	5 μμ	6 μμ
E1	2.16	-17	-14	-10	-6	-2	1	3	4	3	1	-1
E1	2.88	-23	-19	-14	-8	-2	2	4	5	4	2	-2
O1	18.69	21	18	17	16	16	18	21	24	29	33	37
		-20	-14	-7	2	12	21	28	34	36	36	34

Δεδομένα Φωτισμού (Watt)

Είδος Φωτισμού	Συντ.	Ισχύς (W)	Σύνολο	Συντελεστής ακτινοβολίας (%)
Φθορισμού γενικά	1.00	262	262	59

Χρονοδιάγραμμα Φωτισμού Χώρου ανά Ωρα

Τίτλος	8 πμ	9 πμ	10 πμ	11 πμ	12 πμ	1 μμ	2 μμ	3 μμ	4 μμ	5 μμ	6 μμ
Χρονοπρόγραμμα	1.00	1.00	1.00	1.00	1.00	1.00	1.00	1.00	0.80	1.00	1.00
Φορτίο	192	218	232	240	243	245	246	246	211	241	245

Δεδομένα Ατόμων (Watt)

Βαθμός Ενεργητικότητας	Συντ. Αισθ.	Συντ. Λανθ.	Αριθμός Ατόμων	Συντελεστής ακτινοβολίας (%)
Τυπική εργασία γραφείου	75.00	55.00	10	58

Χρονοδιάγραμμα Ατόμων Χώρου ανά Ωρα

Τίτλος	8 πμ	9 πμ	10 πμ	11 πμ	12 πμ	1 μμ	2 μμ	3 μμ	4 μμ	5 μμ	6 μμ
Χρονοπρόγραμμα	1.00	1.00	1.00	1.00	1.00	1.00	1.00	1.00	0.80	1.00	1.00
Φορτίο Αισθητό	540	614	653	675	685	689	693	698	599	691	702
Φορτίο Λανθάνον	550	550	550	550	550	550	550	550	440	550	550
Σύνολο	1090	1164	1203	1225	1235	1239	1243	1248	1039	1241	1252

Δεδομένα Συσκευών (Watt)

Είδος Συσκευής	Συντ. Αισθ.	Συντ. Λανθ.	Αριθμός Συσκευών	Συντελεστής ακτινοβολίας (%)
Υπολογιστής	15.00		19	15

Επίπεδο : Β ΟΡΟΦΟΣ
Χώρος 32
Ονομασία Γρ. 3.033

Χρονοδιάγραμμα Συσκευών Χώρου ανά Ωρα

Τίτλος	8 πμ	9 πμ	10 πμ	11 πμ	12 πμ	1 μμ	2 μμ	3 μμ	4 μμ	5 μμ	6 μμ
Χρονοπρόγραμμα	0.40	1.00	1.00	1.00	1.00	1.00	1.00	1.00	1.00	1.00	1.00
Φορτίο Αισθητό	114	268	273	275	276	277	277	277	277	277	278
Φορτίο Λανθάνον	0	0	0	0	0	0	0	0	0	0	0
Σύνολο	114	268	273	275	276	277	277	277	277	277	278

Πρόσθετα Φορτία ανά Ωρα (Watt)

Είδος Φορτίου	8 πμ	9 πμ	10 πμ	11 πμ	12 πμ	1 μμ	2 μμ	3 μμ	4 μμ	5 μμ	6 μμ
Φωτισμός	192	218	232	240	243	245	246	246	211	241	245
Άτομα (Αισθητό)	540	614	653	675	685	689	693	698	599	691	702
Άτομα (Λανθάνον)	550	550	550	550	550	550	550	550	440	550	550
Άτομα (Σύνολο)	1090	1164	1203	1225	1235	1239	1243	1248	1039	1241	1252
Συσκευές (Αισθητό)	114	268	273	275	276	277	277	277	277	277	278
Συσκευές (Λανθάνον)	0	0	0	0	0	0	0	0	0	0	0
Συσκευές (Σύνολο)	114	268	273	275	276	277	277	277	277	277	278
Χαραμάδες	0	0	0	0	0	0	0	0	0	0	0

Συνολικά Φορτία Χώρου ανά Ωρα (Watt)

Είδος Φορτίου	8 πμ	9 πμ	10 πμ	11 πμ	12 πμ	1 μμ	2 μμ	3 μμ	4 μμ	5 μμ	6 μμ
Αισθητό	827	1086	1151	1192	1216	1231	1245	1255	1123	1245	1259
Λανθάνον	550	550	550	550	550	550	550	550	440	550	550
Σύνολο	1377	1636	1701	1742	1766	1781	1795	1805	1563	1795	1809

Φορτία Συσκευής Λόγω Αερισμού ανά Ωρα (Watt)

Είδος Φορτίου	8 πμ	9 πμ	10 πμ	11 πμ	12 πμ	1 μμ	2 μμ	3 μμ	4 μμ	5 μμ	6 μμ
Αισθητό	0.00	0.00	0.00	0.00	0.00	0.00	0.00	0.00	0.00	0.00	0.00
Λανθάνον	0.00	0.00	0.00	0.00	0.00	0.00	0.00	0.00	0.00	0.00	0.00
Σύνολο	0.00	0.00	0.00	0.00	0.00	0.00	0.00	0.00	0.00	0.00	0.00

Μέγιστα Φορτία Συσκευής Λόγω Αερισμού (Watt)

Αισθητό : 0
Λανθάνον : 0
Συνολικός όγκος αέρα (m³/h) : 0.00

Επίπεδο : Β ΟΡΟΦΟΣ
Χώρος 33
Ονομασία Γρ. 3.034

Επιφάνειες

Είδ. Επιφ.	Προσανα	k (W/m²K)	Μήκος (m)	Υψος ή Πλάτος (m)	Επιφ. (m²)	Αριθ. Επιφ.	Συν. Επιφ. (m²)	Αφαιρ. Επιφ. (m²)	Επιφ. Υπολ. (m²)	Εσωτ. Σκίαση	Σκίαση Προβ.	Αυθ. Συντ. Σκίασης
T2	N	0.345	3.45	3.60	12.42	1	12.42	8.91	3.51			
T7	N	0.381	0.05	3.10	0.15	1	0.15		0.15			
T7	N	0.381	0.10	3.10	0.31	1	0.31		0.31			
T7	N	0.381	3.45	0.50	1.73	1	1.73		1.73			
A1	N	2.099	1.60	1.60	2.56	1	2.56		2.56		ΣΚΙΑ	
A2	N	2.607	1.60	0.50	0.80	1	0.80		0.80		ΣΚΙΑ	
A1	N	2.099	1.60	1.60	2.56	1	2.56		2.56		ΣΚΙΑ	
A2	N	2.607	1.60	0.50	0.80	1	0.80		0.80		ΣΚΙΑ	
O1	O	0.299	1.00	15.71	15.71	1	15.71		15.71			

Συντελεστές Σκίασης Επιφανειών

Είδ. Επιφ.	Επιφ. Υπολ. (m²)	8 μμ	9 μμ	10 μμ	11 μμ	12 μμ	1 μμ	2 μμ	3 μμ	4 μμ	5 μμ	6 μμ
T2	3.51	1.00	1.00	1.00	1.00	1.00	1.00	1.00	1.00	1.00	1.00	1.00
T7	0.15	1.00	1.00	1.00	1.00	1.00	1.00	1.00	1.00	1.00	1.00	1.00
T7	0.31	1.00	1.00	1.00	1.00	1.00	1.00	1.00	1.00	1.00	1.00	1.00
T7	1.73	1.00	1.00	1.00	1.00	1.00	1.00	1.00	1.00	1.00	1.00	1.00
A1	2.56	0.00	0.00	0.00	0.00	0.00	0.10	0.00	0.00	0.00	0.00	0.00
A2	0.80	0.00	0.00	0.00	0.00	0.00	0.00	0.00	0.00	0.00	0.00	0.00
A1	2.56	0.00	0.00	0.00	0.00	0.00	0.10	0.00	0.00	0.00	0.00	0.00
A2	0.80	0.00	0.00	0.00	0.00	0.00	0.00	0.00	0.00	0.00	0.00	0.00
O1	15.71	1.00	1.00	1.00	1.00	1.00	1.00	1.00	1.00	1.00	1.00	1.00

Φορτία Ανα Επιφάνεια και Ωρα (Watt)

Είδ. Επιφ.	Επιφ. Υπολ. (m²)	8 μμ	9 μμ	10 μμ	11 μμ	12 μμ	1 μμ	2 μμ	3 μμ	4 μμ	5 μμ	6 μμ
T2	3.51	2	1	1	1	1	1	2	3	4	5	6
T7	0.15	0	0	0	0	0	0	0	0	0	0	0
T7	0.31	0	0	0	0	0	0	0	0	1	1	1
T7	1.73	1	1	1	0	1	1	2	2	3	4	4
A1	2.56	96	106	126	143	160	189	176	173	162	148	165
A2	0.80	21	25	30	36	41	45	46	46	44	40	43
A1	2.56	96	106	126	143	160	189	176	173	162	148	165
A2	0.80	21	25	30	36	41	45	46	46	44	40	43
O1	15.71	17	15	13	12	13	14	17	20	24	28	31
		254	279	327	372	416	483	465	463	444	413	461

Δεδομένα Φωτισμού (Watt)

Είδος Φωτισμού	Συντ.	Ισχύς (W)	Σύνολο	Συντελεστής ακτινοβολίας (%)
Φθορισμού γενικά	1.00	220	220	59

Χρονοδιάγραμμα Φωτισμού Χώρου ανά Ωρα

Τίτλος	8 μμ	9 μμ	10 μμ	11 μμ	12 μμ	1 μμ	2 μμ	3 μμ	4 μμ	5 μμ	6 μμ
Χρονοπρόγραμμα	1.00	1.00	1.00	1.00	1.00	1.00	1.00	1.00	0.80	1.00	1.00
Φορτίο	165	186	197	202	204	206	208	210	179	208	211

Επίπεδο : Β ΟΡΟΦΟΣ
Χώρος 33
Ονομασία Γρ. 3.034

Δεδομένα Ατόμων (Watt)

Βαθμός Ενεργητικότητας	Συντ. Αισθ.	Συντ. Λανθ.	Αριθμός Ατόμων	Συντελεστής ακτινοβολίας (%)
Τυπική εργασία γραφείου	75.00	55.00	2	58

Χρονοδιάγραμμα Ατόμων Χώρου ανά Ώρα

Τίτλος	8 πμ	9 πμ	10 πμ	11 πμ	12 πμ	1 μμ	2 μμ	3 μμ	4 μμ	5 μμ	6 μμ
Χρονοπρόγραμμα	1.00	1.00	1.00	1.00	1.00	1.00	1.00	1.00	0.80	1.00	1.00
Φορτίο Αισθητό	111	125	132	136	139	140	142	143	122	142	144
Φορτίο Λανθάνον	110	110	110	110	110	110	110	110	88	110	110
Σύνολο	221	235	242	246	249	250	252	253	210	252	254

Δεδομένα Συσκευών (Watt)

Είδος Συσκευής	Συντ. Αισθ.	Συντ. Λανθ.	Αριθμός Συσκευών	Συντελεστής ακτινοβολίας (%)
Υπολογιστής	15.00		16	15

Χρονοδιάγραμμα Συσκευών Χώρου ανά Ώρα

Τίτλος	8 πμ	9 πμ	10 πμ	11 πμ	12 πμ	1 μμ	2 μμ	3 μμ	4 μμ	5 μμ	6 μμ
Χρονοπρόγραμμα	0.40	1.00	1.00	1.00	1.00	1.00	1.00	1.00	1.00	1.00	1.00
Φορτίο Αισθητό	95	226	230	231	232	233	233	234	234	234	234
Φορτίο Λανθάνον	0	0	0	0	0	0	0	0	0	0	0
Σύνολο	95	226	230	231	232	233	233	234	234	234	234

Πρόσθετα Φορτία ανά Ώρα (Watt)

Είδος Φορτίου	8 πμ	9 πμ	10 πμ	11 πμ	12 πμ	1 μμ	2 μμ	3 μμ	4 μμ	5 μμ	6 μμ
Φωτισμός	165	186	197	202	204	206	208	210	179	208	211
Άτομα (Αισθητό)	111	125	132	136	139	140	142	143	122	142	144
Άτομα (Λανθάνον)	110	110	110	110	110	110	110	110	88	110	110
Άτομα (Σύνολο)	221	235	242	246	249	250	252	253	210	252	254
Συσκευές (Αισθητό)	95	226	230	231	232	233	233	234	234	234	234
Συσκευές (Λανθάνον)	0	0	0	0	0	0	0	0	0	0	0
Συσκευές (Σύνολο)	95	226	230	231	232	233	233	234	234	234	234
Χαραμάδες	0	0	0	0	0	0	0	0	0	0	0

Συνολικά Φορτία Χώρου ανά Ώρα (Watt)

Είδος Φορτίου	8 πμ	9 πμ	10 πμ	11 πμ	12 πμ	1 μμ	2 μμ	3 μμ	4 μμ	5 μμ	6 μμ
Αισθητό	626	817	885	941	992	1062	1049	1049	979	997	1050
Λανθάνον	110	110	110	110	110	110	110	110	88	110	110
Σύνολο	736	927	995	1051	1102	1172	1159	1159	1067	1107	1160

Φορτία Συσκευής Λόγω Αερισμού ανά Ώρα (Watt)

Είδος Φορτίου	8 πμ	9 πμ	10 πμ	11 πμ	12 πμ	1 μμ	2 μμ	3 μμ	4 μμ	5 μμ	6 μμ
Αισθητό	0.00	0.00	0.00	0.00	0.00	0.00	0.00	0.00	0.00	0.00	0.00
Λανθάνον	0.00	0.00	0.00	0.00	0.00	0.00	0.00	0.00	0.00	0.00	0.00
Σύνολο	0.00	0.00	0.00	0.00	0.00	0.00	0.00	0.00	0.00	0.00	0.00

Επίπεδο : Β ΟΡΟΦΟΣ

Χώρος 33

Ονομασία Γρ. 3.034

Μέγιστα Φορτία Συσκευής Λόγω Αερισμού (Watt)

Αισθητό : 0

Λανθάνον : 0

Συνολικός όγκος αέρα (m³/h) : 0.00

Επίπεδο : Β ΟΡΟΦΟΣ
Χώρος 34
Ονομασία Γρ. 3.035

Επιφάνειες

Είδ. Επιφ.	Προσανα	k (W/m²K)	Μήκος (m)	Υψος ή Πλάτος (m)	Επιφ. (m²)	Αριθ. Επιφ.	Συν. Επιφ. (m²)	Αφαιρ. Επιφ. (m²)	Επιφ. Υπολ. (m²)	Εσωτ. Σκίαση	Σκίαση Προβ.	Αυθ. Συντ. Σκίασης
E1	E	1.10	0.55	3.60	1.98	1	1.98		1.98			
E1	E	1.10	0.80	3.60	2.88	1	2.88		2.88			
O1	O	0.299	1.00	22.31	22.31	1	22.31		22.31			

Συντελεστές Σκίασης Επιφανειών

Είδ. Επιφ.	Επιφ. Υπολ. (m²)	8 πμ	9 πμ	10 πμ	11 πμ	12 πμ	1 μμ	2 μμ	3 μμ	4 μμ	5 μμ	6 μμ
E1	1.98	0.00	0.00	0.00	0.00	0.00	0.00	0.00	0.00	0.00	0.00	0.00
E1	2.88	0.00	0.00	0.00	0.00	0.00	0.00	0.00	0.00	0.00	0.00	0.00
O1	22.31	1.00	1.00	1.00	1.00	1.00	1.00	1.00	1.00	1.00	1.00	1.00

Φορτία Ανα Επιφάνεια και Ωρα (Watt)

Είδ. Επιφ.	Επιφ. Υπολ. (m²)	8 πμ	9 πμ	10 πμ	11 πμ	12 πμ	1 μμ	2 μμ	3 μμ	4 μμ	5 μμ	6 μμ
E1	1.98	-16	-13	-9	-5	-2	1	3	4	3	1	-1
E1	2.88	-23	-19	-14	-8	-2	2	4	5	4	2	-2
O1	22.31	25	22	20	19	19	21	25	29	34	39	44
		-14	-10	-3	6	15	24	32	38	42	43	41

Δεδομένα Φωτισμού (Watt)

Είδος Φωτισμού	Συντ.	Ισχύς (W)	Σύνολο	Συντελεστής ακτινοβολίας (%)
Φθορισμού γενικά	1.00	312	312	59

Χρονοδιάγραμμα Φωτισμού Χώρου ανά Ωρα

Τίτλος	8 πμ	9 πμ	10 πμ	11 πμ	12 πμ	1 μμ	2 μμ	3 μμ	4 μμ	5 μμ	6 μμ
Χρονοπρόγραμμα	1.00	1.00	1.00	1.00	1.00	1.00	1.00	1.00	0.80	1.00	1.00
Φορτίο	229	260	277	286	290	292	294	294	251	287	292

Δεδομένα Ατόμων (Watt)

Βαθμός Ενεργητικότητας	Συντ. Αισθ.	Συντ. Λανθ.	Αριθμός Ατόμων	Συντελεστής ακτινοβολίας (%)
Τυπική εργασία γραφείου	75.00	55.00	8	58

Χρονοδιάγραμμα Ατόμων Χώρου ανά Ωρα

Τίτλος	8 πμ	9 πμ	10 πμ	11 πμ	12 πμ	1 μμ	2 μμ	3 μμ	4 μμ	5 μμ	6 μμ
Χρονοπρόγραμμα	1.00	1.00	1.00	1.00	1.00	1.00	1.00	1.00	0.80	1.00	1.00
Φορτίο Αισθητό	432	491	523	540	548	551	555	558	479	553	562
Φορτίο Λανθάνον	440	440	440	440	440	440	440	440	352	440	440
Σύνολο	872	931	963	980	988	991	995	998	831	993	1002

Δεδομένα Συσκευών (Watt)

Είδος Συσκευής	Συντ. Αισθ.	Συντ. Λανθ.	Αριθμός Συσκευών	Συντελεστής ακτινοβολίας (%)
Υπολογιστής	15.00		22	15

Επίπεδο : Β ΟΡΟΦΟΣ
Χώρος 34
Ονομασία Γρ. 3.035

Χρονοδιάγραμμα Συσκευών Χώρου ανά Ωρα

Τίτλος	8 πμ	9 πμ	10 πμ	11 πμ	12 πμ	1 μμ	2 μμ	3 μμ	4 μμ	5 μμ	6 μμ
Χρονοπρόγραμμα	0.40	1.00	1.00	1.00	1.00	1.00	1.00	1.00	1.00	1.00	1.00
Φορτίο Αισθητό	136	320	325	328	330	330	331	331	331	331	331
Φορτίο Λανθάνον	0	0	0	0	0	0	0	0	0	0	0
Σύνολο	136	320	325	328	330	330	331	331	331	331	331

Πρόσθετα Φορτία ανά Ωρα (Watt)

Είδος Φορτίου	8 πμ	9 πμ	10 πμ	11 πμ	12 πμ	1 μμ	2 μμ	3 μμ	4 μμ	5 μμ	6 μμ
Φωτισμός	229	260	277	286	290	292	294	294	251	287	292
Άτομα (Αισθητό)	432	491	523	540	548	551	555	558	479	553	562
Άτομα (Λανθάνον)	440	440	440	440	440	440	440	440	352	440	440
Άτομα (Σύνολο)	872	931	963	980	988	991	995	998	831	993	1002
Συσκευές (Αισθητό)	136	320	325	328	330	330	331	331	331	331	331
Συσκευές (Λανθάνον)	0	0	0	0	0	0	0	0	0	0	0
Συσκευές (Σύνολο)	136	320	325	328	330	330	331	331	331	331	331
Χαραμάδες	0	0	0	0	0	0	0	0	0	0	0

Συνολικά Φορτία Χώρου ανά Ωρα (Watt)

Είδος Φορτίου	8 πμ	9 πμ	10 πμ	11 πμ	12 πμ	1 μμ	2 μμ	3 μμ	4 μμ	5 μμ	6 μμ
Αισθητό	783	1063	1122	1160	1183	1198	1211	1221	1103	1214	1227
Λανθάνον	440	440	440	440	440	440	440	440	352	440	440
Σύνολο	1223	1503	1562	1600	1623	1638	1651	1661	1455	1654	1667

Φορτία Συσκευής Λόγω Αερισμού ανά Ωρα (Watt)

Είδος Φορτίου	8 πμ	9 πμ	10 πμ	11 πμ	12 πμ	1 μμ	2 μμ	3 μμ	4 μμ	5 μμ	6 μμ
Αισθητό	0.00	0.00	0.00	0.00	0.00	0.00	0.00	0.00	0.00	0.00	0.00
Λανθάνον	0.00	0.00	0.00	0.00	0.00	0.00	0.00	0.00	0.00	0.00	0.00
Σύνολο	0.00	0.00	0.00	0.00	0.00	0.00	0.00	0.00	0.00	0.00	0.00

Μέγιστα Φορτία Συσκευής Λόγω Αερισμού (Watt)

Αισθητό : 0
Λανθάνον : 0
Συνολικός όγκος αέρα (m³/h) : 0.00

Επίπεδο : Β ΟΡΟΦΟΣ
Χώρος 35
Ονομασία Γρ. 3.036

Επιφάνειες

Είδ. Επιφ.	Προσανα	k (W/m²K)	Μήκος (m)	Υψος ή Πλάτος (m)	Επιφ. (m²)	Αριθ. Επιφ.	Συν. Επιφ. (m²)	Αφαιρ. Επιφ. (m²)	Επιφ. Υπολ. (m²)	Εσωτ. Σκίαση	Σκίαση Προβ.	Αυθ. Συντ. Σκίασης
T2	N	0.345	3.45	3.60	12.42	1	12.42	8.76	3.66			
T7	N	0.381	0.10	3.10	0.31	1	0.31		0.31			
T7	N	0.381	3.45	0.50	1.73	1	1.73		1.73			
A1	N	2.099	1.60	1.60	2.56	1	2.56		2.56		ΣΚΙΑ	
A2	N	2.607	1.60	0.50	0.80	1	0.80		0.80		ΣΚΙΑ	
A1	N	2.099	1.60	1.60	2.56	1	2.56		2.56		ΣΚΙΑ	
A2	N	2.607	1.60	0.50	0.80	1	0.80		0.80		ΣΚΙΑ	
O1	O	0.299	1.00	11.80	11.80	1	11.80		11.80			

Συντελεστές Σκίασης Επιφανειών

Είδ. Επιφ.	Επιφ. Υπολ. (m²)	8 πμ	9 πμ	10 πμ	11 πμ	12 πμ	1 μμ	2 μμ	3 μμ	4 μμ	5 μμ	6 μμ
T2	3.66	1.00	1.00	1.00	1.00	1.00	1.00	1.00	1.00	1.00	1.00	1.00
T7	0.31	1.00	1.00	1.00	1.00	1.00	1.00	1.00	1.00	1.00	1.00	1.00
T7	1.73	1.00	1.00	1.00	1.00	1.00	1.00	1.00	1.00	1.00	1.00	1.00
A1	2.56	0.00	0.00	0.00	0.00	0.00	0.08	0.00	0.00	0.00	0.00	0.00
A2	0.80	0.00	0.00	0.00	0.00	0.00	0.00	0.00	0.00	0.00	0.00	0.00
A1	2.56	0.00	0.00	0.00	0.00	0.00	0.09	0.00	0.00	0.00	0.00	0.00
A2	0.80	0.00	0.00	0.00	0.00	0.00	0.00	0.00	0.00	0.00	0.00	0.00
O1	11.80	1.00	1.00	1.00	1.00	1.00	1.00	1.00	1.00	1.00	1.00	1.00

Φορτία Ανα Επιφάνεια και Ωρα (Watt)

Είδ. Επιφ.	Επιφ. Υπολ. (m²)	8 πμ	9 πμ	10 πμ	11 πμ	12 πμ	1 μμ	2 μμ	3 μμ	4 μμ	5 μμ	6 μμ
T2	3.66	2	2	1	1	1	1	2	3	4	5	7
T7	0.31	0	0	0	0	0	0	0	0	1	1	1
T7	1.73	1	1	1	0	1	1	2	2	3	4	4
A1	2.56	96	106	126	143	160	186	176	173	162	148	165
A2	0.80	21	25	30	36	41	45	46	46	44	40	43
A1	2.56	96	106	126	143	160	187	176	173	162	148	165
A2	0.80	21	25	30	36	41	45	46	46	44	40	43
O1	11.80	13	11	10	9	10	11	13	15	18	21	24
		250	276	324	369	413	475	461	458	437	406	453

Δεδομένα Φωτισμού (Watt)

Είδος Φωτισμού	Συντ.	Ισχύς (W)	Σύνολο	Συντελεστής ακτινοβολίας (%)
Φθορισμού γενικά	1.00	165	165	59

Χρονοδιάγραμμα Φωτισμού Χώρου ανά Ωρα

Τίτλος	8 πμ	9 πμ	10 πμ	11 πμ	12 πμ	1 μμ	2 μμ	3 μμ	4 μμ	5 μμ	6 μμ
Χρονοπρόγραμμα	1.00	1.00	1.00	1.00	1.00	1.00	1.00	1.00	0.80	1.00	1.00
Φορτίο	124	140	148	152	154	154	156	157	134	156	159

Δεδομένα Ατόμων (Watt)

Βαθμός Ενεργητικότητας	Συντ. Αισθ.	Συντ. Λανθ.	Αριθμός Ατόμων	Συντελεστής ακτινοβολίας (%)
Τυπική εργασία γραφείου	75.00	55.00	2	58

Επίπεδο : Β ΟΡΟΦΟΣ
Χώρος 35
Ονομασία Γρ. 3.036

Χρονοδιάγραμμα Ατόμων Χώρου ανά Ώρα

Τίτλος	8 πμ	9 πμ	10 πμ	11 πμ	12 πμ	1 μμ	2 μμ	3 μμ	4 μμ	5 μμ	6 μμ
Χρονοπρόγραμμα	1.00	1.00	1.00	1.00	1.00	1.00	1.00	1.00	0.80	1.00	1.00
Φορτίο Αισθητό	111	125	132	136	139	140	142	143	122	142	144
Φορτίο Λανθάνον	110	110	110	110	110	110	110	110	88	110	110
Σύνολο	221	235	242	246	249	250	252	253	210	252	254

Δεδομένα Συσκευών (Watt)

Είδος Συσκευής	Συντ. Αισθ.	Συντ. Λανθ.	Αριθμός Συσκευών	Συντελεστής ακτινοβολίας (%)
Υπολογιστής	15.00		12	15

Χρονοδιάγραμμα Συσκευών Χώρου ανά Ώρα

Τίτλος	8 πμ	9 πμ	10 πμ	11 πμ	12 πμ	1 μμ	2 μμ	3 μμ	4 μμ	5 μμ	6 μμ
Χρονοπρόγραμμα	0.40	1.00	1.00	1.00	1.00	1.00	1.00	1.00	1.00	1.00	1.00
Φορτίο Αισθητό	71	170	172	174	174	175	175	175	176	176	176
Φορτίο Λανθάνον	0	0	0	0	0	0	0	0	0	0	0
Σύνολο	71	170	172	174	174	175	175	175	176	176	176

Πρόσθετα Φορτία ανά Ώρα (Watt)

Είδος Φορτίου	8 πμ	9 πμ	10 πμ	11 πμ	12 πμ	1 μμ	2 μμ	3 μμ	4 μμ	5 μμ	6 μμ
Φωτισμός	124	140	148	152	154	154	156	157	134	156	159
Άτομα (Αισθητό)	111	125	132	136	139	140	142	143	122	142	144
Άτομα (Λανθάνον)	110	110	110	110	110	110	110	110	88	110	110
Άτομα (Σύνολο)	221	235	242	246	249	250	252	253	210	252	254
Συσκευές (Αισθητό)	71	170	172	174	174	175	175	175	176	176	176
Συσκευές (Λανθάνον)	0	0	0	0	0	0	0	0	0	0	0
Συσκευές (Σύνολο)	71	170	172	174	174	175	175	175	176	176	176
Χαραμάδες	0	0	0	0	0	0	0	0	0	0	0

Συνολικά Φορτία Χώρου ανά Ώρα (Watt)

Είδος Φορτίου	8 πμ	9 πμ	10 πμ	11 πμ	12 πμ	1 μμ	2 μμ	3 μμ	4 μμ	5 μμ	6 μμ
Αισθητό	557	710	776	830	880	945	934	934	870	880	932
Λανθάνον	110	110	110	110	110	110	110	110	88	110	110
Σύνολο	667	820	886	940	990	1055	1044	1044	958	990	1042

Φορτία Συσκευής Λόγω Αερισμού ανά Ώρα (Watt)

Είδος Φορτίου	8 πμ	9 πμ	10 πμ	11 πμ	12 πμ	1 μμ	2 μμ	3 μμ	4 μμ	5 μμ	6 μμ
Αισθητό	0.00	0.00	0.00	0.00	0.00	0.00	0.00	0.00	0.00	0.00	0.00
Λανθάνον	0.00	0.00	0.00	0.00	0.00	0.00	0.00	0.00	0.00	0.00	0.00
Σύνολο	0.00	0.00	0.00	0.00	0.00	0.00	0.00	0.00	0.00	0.00	0.00

Μέγιστα Φορτία Συσκευής Λόγω Αερισμού (Watt)

Αισθητό : 0
Λανθάνον : 0
Συνολικός όγκος αέρα (m³/h) : 0.00

Επίπεδο : Β ΟΡΟΦΟΣ
Χώρος 36
Ονομασία Γρ. 3.037

Επιφάνειες

Είδ. Επιφ.	Προσανα	k (W/m²K)	Μήκος (m)	Υψος ή Πλάτος (m)	Επιφ. (m²)	Αριθ. Επιφ.	Συν. Επιφ. (m²)	Αφαιρ. Επιφ. (m²)	Επιφ. Υπολ. (m²)	Εσωτ. Σκίαση	Σκίαση Προβ.	Αυθ. Συντ. Σκίασης
E1	E	1.10	0.60	3.60	2.16	1	2.16		2.16			
E1	E	1.10	0.20	3.60	0.72	1	0.72		0.72			
O1	O	0.299	1.00	22.51	22.51	1	22.51		22.51			

Συντελεστές Σκίασης Επιφανειών

Είδ. Επιφ.	Επιφ. Υπολ. (m²)	8 πμ	9 πμ	10 πμ	11 πμ	12 πμ	1 μμ	2 μμ	3 μμ	4 μμ	5 μμ	6 μμ
E1	2.16	0.00	0.00	0.00	0.00	0.00	0.00	0.00	0.00	0.00	0.00	0.00
E1	0.72	0.00	0.00	0.00	0.00	0.00	0.00	0.00	0.00	0.00	0.00	0.00
O1	22.51	1.00	1.00	1.00	1.00	1.00	1.00	1.00	1.00	1.00	1.00	1.00

Φορτία Ανα Επιφάνεια και Ωρα (Watt)

Είδ. Επιφ.	Επιφ. Υπολ. (m²)	8 πμ	9 πμ	10 πμ	11 πμ	12 πμ	1 μμ	2 μμ	3 μμ	4 μμ	5 μμ	6 μμ
E1	2.16	-17	-14	-10	-6	-2	1	3	4	3	1	-1
E1	0.72	-6	-5	-3	-2	-1	0	1	1	1	0	-0
O1	22.51	25	22	20	19	19	21	25	29	34	40	45
		2	3	6	11	17	23	29	35	39	42	43

Δεδομένα Φωτισμού (Watt)

Είδος Φωτισμού	Συντ.	Ισχύς (W)	Σύνολο	Συντελεστής ακτινοβολίας (%)
Φθορισμού γενικά	1.00	315	315	59

Χρονοδιάγραμμα Φωτισμού Χώρου ανά Ωρα

Τίτλος	8 πμ	9 πμ	10 πμ	11 πμ	12 πμ	1 μμ	2 μμ	3 μμ	4 μμ	5 μμ	6 μμ
Χρονοπρόγραμμα	1.00	1.00	1.00	1.00	1.00	1.00	1.00	1.00	0.80	1.00	1.00
Φορτίο	231	263	279	289	293	295	297	297	254	290	295

Δεδομένα Ατόμων (Watt)

Βαθμός Ενεργητικότητας	Συντ. Αισθ.	Συντ. Λανθ.	Αριθμός Ατόμων	Συντελεστής ακτινοβολίας (%)
Τυπική εργασία γραφείου	75.00	55.00	2	58

Χρονοδιάγραμμα Ατόμων Χώρου ανά Ωρα

Τίτλος	8 πμ	9 πμ	10 πμ	11 πμ	12 πμ	1 μμ	2 μμ	3 μμ	4 μμ	5 μμ	6 μμ
Χρονοπρόγραμμα	1.00	1.00	1.00	1.00	1.00	1.00	1.00	1.00	0.80	1.00	1.00
Φορτίο Αισθητό	108	123	131	135	137	138	139	140	120	138	140
Φορτίο Λανθάνον	110	110	110	110	110	110	110	110	88	110	110
Σύνολο	218	233	241	245	247	248	249	250	208	248	250

Δεδομένα Συσκευών (Watt)

Είδος Συσκευής	Συντ. Αισθ.	Συντ. Λανθ.	Αριθμός Συσκευών	Συντελεστής ακτινοβολίας (%)
Υπολογιστής	15.00		23	15

Επίπεδο : Β ΟΡΟΦΟΣ
Χώρος 36
Ονομασία Γρ. 3.037

Χρονοδιάγραμμα Συσκευών Χώρου ανά Ωρα

Τίτλος	8 πμ	9 πμ	10 πμ	11 πμ	12 πμ	1 μμ	2 μμ	3 μμ	4 μμ	5 μμ	6 μμ
Χρονοπρόγραμμα	0.40	1.00	1.00	1.00	1.00	1.00	1.00	1.00	1.00	1.00	1.00
Φορτίο Αισθητό	137	323	328	331	333	333	334	334	334	334	334
Φορτίο Λανθάνον	0	0	0	0	0	0	0	0	0	0	0
Σύνολο	137	323	328	331	333	333	334	334	334	334	334

Πρόσθετα Φορτία ανά Ωρα (Watt)

Είδος Φορτίου	8 πμ	9 πμ	10 πμ	11 πμ	12 πμ	1 μμ	2 μμ	3 μμ	4 μμ	5 μμ	6 μμ
Φωτισμός	231	263	279	289	293	295	297	297	254	290	295
Άτομα (Αισθητό)	108	123	131	135	137	138	139	140	120	138	140
Άτομα (Λανθάνον)	110	110	110	110	110	110	110	110	88	110	110
Άτομα (Σύνολο)	218	233	241	245	247	248	249	250	208	248	250
Συσκευές (Αισθητό)	137	323	328	331	333	333	334	334	334	334	334
Συσκευές (Λανθάνον)	0	0	0	0	0	0	0	0	0	0	0
Συσκευές (Σύνολο)	137	323	328	331	333	333	334	334	334	334	334
Χαραμάδες	0	0	0	0	0	0	0	0	0	0	0

Συνολικά Φορτία Χώρου ανά Ωρα (Watt)

Είδος Φορτίου	8 πμ	9 πμ	10 πμ	11 πμ	12 πμ	1 μμ	2 μμ	3 μμ	4 μμ	5 μμ	6 μμ
Αισθητό	478	712	745	766	779	789	798	805	746	804	813
Λανθάνον	110	110	110	110	110	110	110	110	88	110	110
Σύνολο	588	822	855	876	889	899	908	915	834	914	923

Φορτία Συσκευής Λόγω Αερισμού ανά Ωρα (Watt)

Είδος Φορτίου	8 πμ	9 πμ	10 πμ	11 πμ	12 πμ	1 μμ	2 μμ	3 μμ	4 μμ	5 μμ	6 μμ
Αισθητό	0.00	0.00	0.00	0.00	0.00	0.00	0.00	0.00	0.00	0.00	0.00
Λανθάνον	0.00	0.00	0.00	0.00	0.00	0.00	0.00	0.00	0.00	0.00	0.00
Σύνολο	0.00	0.00	0.00	0.00	0.00	0.00	0.00	0.00	0.00	0.00	0.00

Μέγιστα Φορτία Συσκευής Λόγω Αερισμού (Watt)

Αισθητό : 0
Λανθάνον : 0
Συνολικός όγκος αέρα (m³/h) : 0.00

Επίπεδο : Β ΟΡΟΦΟΣ
Χώρος 37
Ονομασία Γρ. 3.038

Επιφάνειες

Είδ. Επιφ.	Προσανα	k (W/m²K)	Μήκος (m)	Υψος ή Πλάτος (m)	Επιφ. (m²)	Αριθ. Επιφ.	Συν. Επιφ. (m²)	Αφαιρ. Επιφ. (m²)	Επιφ. Υπολ. (m²)	Εσωτ. Σκίαση	Σκίαση Προβ.	Αυθ. Συντ. Σκίασης
T2	N	0.345	3.45	3.60	12.42	1	12.42	8.91	3.51			
T7	N	0.381	0.05	3.10	0.15	1	0.15		0.15			
T7	N	0.381	0.10	3.10	0.31	1	0.31		0.31			
T7	N	0.381	3.45	0.50	1.73	1	1.73		1.73			
A1	N	2.099	1.60	1.60	2.56	1	2.56		2.56		ΣΚΙΑ	
A2	N	2.607	1.60	0.50	0.80	1	0.80		0.80		ΣΚΙΑ	
A1	N	2.099	1.60	1.60	2.56	1	2.56		2.56		ΣΚΙΑ	
A2	N	2.607	1.60	0.50	0.80	1	0.80		0.80		ΣΚΙΑ	
O1	O	0.299	1.00	11.90	11.90	1	11.90		11.90			

Συντελεστές Σκίασης Επιφανειών

Είδ. Επιφ.	Επιφ. Υπολ. (m²)	8 μμ	9 μμ	10 μμ	11 μμ	12 μμ	1 μμ	2 μμ	3 μμ	4 μμ	5 μμ	6 μμ
T2	3.51	1.00	1.00	1.00	1.00	1.00	1.00	1.00	1.00	1.00	1.00	1.00
T7	0.15	1.00	1.00	1.00	1.00	1.00	1.00	1.00	1.00	1.00	1.00	1.00
T7	0.31	1.00	1.00	1.00	1.00	1.00	1.00	1.00	1.00	1.00	1.00	1.00
T7	1.73	1.00	1.00	1.00	1.00	1.00	1.00	1.00	1.00	1.00	1.00	1.00
A1	2.56	0.00	0.00	0.00	0.00	0.00	0.09	0.00	0.00	0.00	0.00	0.00
A2	0.80	0.00	0.00	0.00	0.00	0.00	0.00	0.00	0.00	0.00	0.00	0.00
A1	2.56	0.00	0.00	0.00	0.00	0.00	0.10	0.00	0.00	0.00	0.00	0.00
A2	0.80	0.00	0.00	0.00	0.00	0.00	0.00	0.00	0.00	0.00	0.00	0.00
O1	11.90	1.00	1.00	1.00	1.00	1.00	1.00	1.00	1.00	1.00	1.00	1.00

Φορτία Ανα Επιφάνεια και Ωρα (Watt)

Είδ. Επιφ.	Επιφ. Υπολ. (m²)	8 μμ	9 μμ	10 μμ	11 μμ	12 μμ	1 μμ	2 μμ	3 μμ	4 μμ	5 μμ	6 μμ
T2	3.51	2	1	1	1	1	1	2	3	4	5	6
T7	0.15	0	0	0	0	0	0	0	0	0	0	0
T7	0.31	0	0	0	0	0	0	0	0	1	1	1
T7	1.73	1	1	1	0	1	1	2	2	3	4	4
A1	2.56	96	106	126	143	160	186	176	173	162	148	165
A2	0.80	21	25	30	36	41	45	46	46	44	40	43
A1	2.56	96	106	126	143	160	189	176	173	162	148	165
A2	0.80	21	25	30	36	41	45	46	46	44	40	43
O1	11.90	13	11	10	9	10	11	13	15	18	21	24
		250	276	324	369	413	478	461	458	438	406	453

Δεδομένα Φωτισμού (Watt)

Είδος Φωτισμού	Συντ.	Ισχύς (W)	Σύνολο	Συντελεστής ακτινοβολίας (%)
Φθορισμού γενικά	1.00	167	167	59

Χρονοδιάγραμμα Φωτισμού Χώρου ανά Ωρα

Τίτλος	8 μμ	9 μμ	10 μμ	11 μμ	12 μμ	1 μμ	2 μμ	3 μμ	4 μμ	5 μμ	6 μμ
Χρονοπρόγραμμα	1.00	1.00	1.00	1.00	1.00	1.00	1.00	1.00	0.80	1.00	1.00
Φορτίο	125	141	149	153	155	156	158	159	136	157	160

Επίπεδο : Β ΟΡΟΦΟΣ
Χώρος 37
Ονομασία Γρ. 3.038

Δεδομένα Ατόμων (Watt)

Βαθμός Ενεργητικότητας	Συντ. Αισθ.	Συντ. Λανθ.	Αριθμός Ατόμων	Συντελεστής ακτινοβολίας (%)
Τυπική εργασία γραφείου	75.00	55.00	2	58

Χρονοδιάγραμμα Ατόμων Χώρου ανά Ώρα

Τίτλος	8 πμ	9 πμ	10 πμ	11 πμ	12 πμ	1 μμ	2 μμ	3 μμ	4 μμ	5 μμ	6 μμ
Χρονοπρόγραμμα	1.00	1.00	1.00	1.00	1.00	1.00	1.00	1.00	0.80	1.00	1.00
Φορτίο Αισθητό	111	125	132	136	139	140	142	143	122	142	144
Φορτίο Λανθάνον	110	110	110	110	110	110	110	110	88	110	110
Σύνολο	221	235	242	246	249	250	252	253	210	252	254

Δεδομένα Συσκευών (Watt)

Είδος Συσκευής	Συντ. Αισθ.	Συντ. Λανθ.	Αριθμός Συσκευών	Συντελεστής ακτινοβολίας (%)
Υπολογιστής	15.00		12	15

Χρονοδιάγραμμα Συσκευών Χώρου ανά Ώρα

Τίτλος	8 πμ	9 πμ	10 πμ	11 πμ	12 πμ	1 μμ	2 μμ	3 μμ	4 μμ	5 μμ	6 μμ
Χρονοπρόγραμμα	0.40	1.00	1.00	1.00	1.00	1.00	1.00	1.00	1.00	1.00	1.00
Φορτίο Αισθητό	72	171	174	175	176	176	177	177	177	177	178
Φορτίο Λανθάνον	0	0	0	0	0	0	0	0	0	0	0
Σύνολο	72	171	174	175	176	176	177	177	177	177	178

Πρόσθετα Φορτία ανά Ώρα (Watt)

Είδος Φορτίου	8 πμ	9 πμ	10 πμ	11 πμ	12 πμ	1 μμ	2 μμ	3 μμ	4 μμ	5 μμ	6 μμ
Φωτισμός	125	141	149	153	155	156	158	159	136	157	160
Άτομα (Αισθητό)	111	125	132	136	139	140	142	143	122	142	144
Άτομα (Λανθάνον)	110	110	110	110	110	110	110	110	88	110	110
Άτομα (Σύνολο)	221	235	242	246	249	250	252	253	210	252	254
Συσκευές (Αισθητό)	72	171	174	175	176	176	177	177	177	177	178
Συσκευές (Λανθάνον)	0	0	0	0	0	0	0	0	0	0	0
Συσκευές (Σύνολο)	72	171	174	175	176	176	177	177	177	177	178
Χαραμάδες	0	0	0	0	0	0	0	0	0	0	0

Συνολικά Φορτία Χώρου ανά Ώρα (Watt)

Είδος Φορτίου	8 πμ	9 πμ	10 πμ	11 πμ	12 πμ	1 μμ	2 μμ	3 μμ	4 μμ	5 μμ	6 μμ
Αισθητό	558	713	779	833	883	950	938	937	873	883	935
Λανθάνον	110	110	110	110	110	110	110	110	88	110	110
Σύνολο	668	823	889	943	993	1060	1048	1047	961	993	1045

Φορτία Συσκευής Λόγω Αερισμού ανά Ώρα (Watt)

Είδος Φορτίου	8 πμ	9 πμ	10 πμ	11 πμ	12 πμ	1 μμ	2 μμ	3 μμ	4 μμ	5 μμ	6 μμ
Αισθητό	0.00	0.00	0.00	0.00	0.00	0.00	0.00	0.00	0.00	0.00	0.00
Λανθάνον	0.00	0.00	0.00	0.00	0.00	0.00	0.00	0.00	0.00	0.00	0.00
Σύνολο	0.00	0.00	0.00	0.00	0.00	0.00	0.00	0.00	0.00	0.00	0.00

Επίπεδο : Β ΟΡΟΦΟΣ

Χώρος 37

Ονομασία Γρ. 3.038

Μέγιστα Φορτία Συσκευής Λόγω Αερισμού (Watt)

Αισθητό : 0

Λανθάνον : 0

Συνολικός όγκος αέρα (m³/h) : 0.00

Επίπεδο : Β ΟΡΟΦΟΣ
Χώρος 38
Ονομασία Γρ. 3.039

Επιφάνειες

Είδ. Επιφ.	Προσανα	k (W/m²K)	Μήκος (m)	Υψος ή Πλάτος (m)	Επιφ. (m²)	Αριθ. Επιφ.	Συν. Επιφ. (m²)	Αφαιρ. Επιφ. (m²)	Επιφ. Υπολ. (m²)	Εσωτ. Σκίαση	Σκίαση Προβ.	Αυθ. Συντ. Σκίασης
E1	E	1.10	0.55	3.60	1.98	1	1.98		1.98			
E1	E	1.10	0.25	3.60	0.90	1	0.90		0.90			
O1	O	0.299	1.00	17.71	17.71	1	17.71		17.71			

Συντελεστές Σκίασης Επιφανειών

Είδ. Επιφ.	Επιφ. Υπολ. (m²)	8 πμ	9 πμ	10 πμ	11 πμ	12 πμ	1 μμ	2 μμ	3 μμ	4 μμ	5 μμ	6 μμ
E1	1.98	0.00	0.00	0.00	0.00	0.00	0.00	0.00	0.00	0.00	0.00	0.00
E1	0.90	0.00	0.00	0.00	0.00	0.00	0.00	0.00	0.00	0.00	0.00	0.00
O1	17.71	1.00	1.00	1.00	1.00	1.00	1.00	1.00	1.00	1.00	1.00	1.00

Φορτία Ανα Επιφάνεια και Ωρα (Watt)

Είδ. Επιφ.	Επιφ. Υπολ. (m²)	8 πμ	9 πμ	10 πμ	11 πμ	12 πμ	1 μμ	2 μμ	3 μμ	4 μμ	5 μμ	6 μμ
E1	1.98	-16	-13	-9	-5	-2	1	3	4	3	1	-1
E1	0.90	-7	-6	-4	-2	-1	1	1	2	1	1	-1
O1	17.71	20	17	16	15	15	17	20	23	27	31	35
		-3	-1	2	7	13	19	24	28	31	33	33

Δεδομένα Φωτισμού (Watt)

Είδος Φωτισμού	Συντ.	Ισχύς (W)	Σύνολο	Συντελεστής ακτινοβολίας (%)
Φθορισμού γενικά	1.00	248	248	59

Χρονοδιάγραμμα Φωτισμού Χώρου ανά Ωρα

Τίτλος	8 πμ	9 πμ	10 πμ	11 πμ	12 πμ	1 μμ	2 μμ	3 μμ	4 μμ	5 μμ	6 μμ
Χρονοπρόγραμμα	1.00	1.00	1.00	1.00	1.00	1.00	1.00	1.00	0.80	1.00	1.00
Φορτίο	182	207	220	227	230	232	233	233	200	228	232

Δεδομένα Ατόμων (Watt)

Βαθμός Ενεργητικότητας	Συντ. Αισθ.	Συντ. Λανθ.	Αριθμός Ατόμων	Συντελεστής ακτινοβολίας (%)
Τυπική εργασία γραφείου	75.00	55.00	2	58

Χρονοδιάγραμμα Ατόμων Χώρου ανά Ωρα

Τίτλος	8 πμ	9 πμ	10 πμ	11 πμ	12 πμ	1 μμ	2 μμ	3 μμ	4 μμ	5 μμ	6 μμ
Χρονοπρόγραμμα	1.00	1.00	1.00	1.00	1.00	1.00	1.00	1.00	0.80	1.00	1.00
Φορτίο Αισθητό	108	123	131	135	137	138	139	140	120	138	140
Φορτίο Λανθάνον	110	110	110	110	110	110	110	110	88	110	110
Σύνολο	218	233	241	245	247	248	249	250	208	248	250

Δεδομένα Συσκευών (Watt)

Είδος Συσκευής	Συντ. Αισθ.	Συντ. Λανθ.	Αριθμός Συσκευών	Συντελεστής ακτινοβολίας (%)
Υπολογιστής	15.00		18	15

Επίπεδο : Β ΟΡΟΦΟΣ

Χώρος 38

Ονομασία Γρ. 3.039

Χρονοδιάγραμμα Συσκευών Χώρου ανά Ωρα

Τίτλος	8 πμ	9 πμ	10 πμ	11 πμ	12 πμ	1 μμ	2 μμ	3 μμ	4 μμ	5 μμ	6 μμ
Χρονοπρόγραμμα	0.40	1.00	1.00	1.00	1.00	1.00	1.00	1.00	1.00	1.00	1.00
Φορτίο Αισθητό	108	254	258	261	262	262	262	263	263	263	263
Φορτίο Λανθάνον	0	0	0	0	0	0	0	0	0	0	0
Σύνολο	108	254	258	261	262	262	262	263	263	263	263

Πρόσθετα Φορτία ανά Ωρα (Watt)

Είδος Φορτίου	8 πμ	9 πμ	10 πμ	11 πμ	12 πμ	1 μμ	2 μμ	3 μμ	4 μμ	5 μμ	6 μμ
Φωτισμός	182	207	220	227	230	232	233	233	200	228	232
Άτομα (Αισθητό)	108	123	131	135	137	138	139	140	120	138	140
Άτομα (Λανθάνον)	110	110	110	110	110	110	110	110	88	110	110
Άτομα (Σύνολο)	218	233	241	245	247	248	249	250	208	248	250
Συσκευές (Αισθητό)	108	254	258	261	262	262	262	263	263	263	263
Συσκευές (Λανθάνον)	0	0	0	0	0	0	0	0	0	0	0
Συσκευές (Σύνολο)	108	254	258	261	262	262	262	263	263	263	263
Χαραμάδες	0	0	0	0	0	0	0	0	0	0	0

Συνολικά Φορτία Χώρου ανά Ωρα (Watt)

Είδος Φορτίου	8 πμ	9 πμ	10 πμ	11 πμ	12 πμ	1 μμ	2 μμ	3 μμ	4 μμ	5 μμ	6 μμ
Αισθητό	395	583	611	630	642	650	658	664	613	662	669
Λανθάνον	110	110	110	110	110	110	110	110	88	110	110
Σύνολο	505	693	721	740	752	760	768	774	701	772	779

Φορτία Συσκευής Λόγω Αερισμού ανά Ωρα (Watt)

Είδος Φορτίου	8 πμ	9 πμ	10 πμ	11 πμ	12 πμ	1 μμ	2 μμ	3 μμ	4 μμ	5 μμ	6 μμ
Αισθητό	0.00	0.00	0.00	0.00	0.00	0.00	0.00	0.00	0.00	0.00	0.00
Λανθάνον	0.00	0.00	0.00	0.00	0.00	0.00	0.00	0.00	0.00	0.00	0.00
Σύνολο	0.00	0.00	0.00	0.00	0.00	0.00	0.00	0.00	0.00	0.00	0.00

Μέγιστα Φορτία Συσκευής Λόγω Αερισμού (Watt)

Αισθητό : 0
Λανθάνον : 0
Συνολικός όγκος αέρα (m³/h) : 0.00

Επίπεδο : Β ΟΡΟΦΟΣ
Χώρος 39
Ονομασία Γρ. 3.040

Επιφάνειες

Είδ. Επιφ.	Προσανα	k (W/m²K)	Μήκος (m)	Υψος ή Πλάτος (m)	Επιφ. (m²)	Αριθ. Επιφ.	Συν. Επιφ. (m²)	Αφαιρ. Επιφ. (m²)	Επιφ. Υπολ. (m²)	Εσωτ. Σκίαση	Σκίαση Προβ.	Αυθ. Συντ. Σκίασης
T2	N	0.345	3.45	3.60	12.42	1	12.42	8.76	3.66			
T7	N	0.381	0.10	3.10	0.31	1	0.31		0.31			
T7	N	0.381	3.45	0.50	1.73	1	1.73		1.73			
A1	N	2.099	1.60	1.60	2.56	1	2.56		2.56		ΣΚΙΑ	
A2	N	2.607	1.60	0.50	0.80	1	0.80		0.80		ΣΚΙΑ	
A1	N	2.099	1.60	1.60	2.56	1	2.56		2.56		ΣΚΙΑ	
A2	N	2.607	1.60	0.50	0.80	1	0.80		0.80		ΣΚΙΑ	
O1	O	0.299	1.00	16.73	16.73	1	16.73		16.73			

Συντελεστές Σκίασης Επιφανειών

Είδ. Επιφ.	Επιφ. Υπολ. (m²)	8 πμ	9 πμ	10 πμ	11 πμ	12 πμ	1 μμ	2 μμ	3 μμ	4 μμ	5 μμ	6 μμ
T2	3.66	1.00	1.00	1.00	1.00	1.00	1.00	1.00	1.00	1.00	1.00	1.00
T7	0.31	1.00	1.00	1.00	1.00	1.00	1.00	1.00	1.00	1.00	1.00	1.00
T7	1.73	1.00	1.00	1.00	1.00	1.00	1.00	1.00	1.00	1.00	1.00	1.00
A1	2.56	0.00	0.00	0.00	0.00	0.00	0.10	0.00	0.00	0.00	0.00	0.00
A2	0.80	0.00	0.00	0.00	0.00	0.00	0.00	0.00	0.00	0.00	0.00	0.00
A1	2.56	0.00	0.00	0.00	0.00	0.00	0.10	0.00	0.00	0.00	0.00	0.00
A2	0.80	0.00	0.00	0.00	0.00	0.00	0.00	0.00	0.00	0.00	0.00	0.00
O1	16.73	1.00	1.00	1.00	1.00	1.00	1.00	1.00	1.00	1.00	1.00	1.00

Φορτία Ανα Επιφάνεια και Ωρα (Watt)

Είδ. Επιφ.	Επιφ. Υπολ. (m²)	8 πμ	9 πμ	10 πμ	11 πμ	12 πμ	1 μμ	2 μμ	3 μμ	4 μμ	5 μμ	6 μμ
T2	3.66	2	2	1	1	1	1	2	3	4	5	7
T7	0.31	0	0	0	0	0	0	0	0	1	1	1
T7	1.73	1	1	1	0	1	1	2	2	3	4	4
A1	2.56	96	106	126	143	160	190	177	173	162	148	165
A2	0.80	21	25	30	36	41	45	46	46	44	40	43
A1	2.56	96	106	126	143	160	188	176	173	162	148	165
A2	0.80	21	25	30	36	41	45	46	46	44	40	43
O1	16.73	18	16	14	13	14	15	18	21	25	30	34
		256	280	328	372	417	485	467	464	445	415	463

Δεδομένα Φωτισμού (Watt)

Είδος Φωτισμού	Συντ.	Ισχύς (W)	Σύνολο	Συντελεστής ακτινοβολίας (%)
Φθορισμού γενικά	1.00	234	234	59

Χρονοδιάγραμμα Φωτισμού Χώρου ανά Ωρα

Τίτλος	8 πμ	9 πμ	10 πμ	11 πμ	12 πμ	1 μμ	2 μμ	3 μμ	4 μμ	5 μμ	6 μμ
Χρονοπρόγραμμα	1.00	1.00	1.00	1.00	1.00	1.00	1.00	1.00	0.80	1.00	1.00
Φορτίο	176	198	209	215	218	219	222	223	191	221	225

Δεδομένα Ατόμων (Watt)

Βαθμός Ενεργητικότητας	Συντ. Αισθ.	Συντ. Λανθ.	Αριθμός Ατόμων	Συντελεστής ακτινοβολίας (%)
Τυπική εργασία γραφείου	75.00	55.00	2	58

Επίπεδο : Β ΟΡΟΦΟΣ
Χώρος 39
Ονομασία Γρ. 3.040

Χρονοδιάγραμμα Ατόμων Χώρου ανά Ωρα

Τίτλος	8 πμ	9 πμ	10 πμ	11 πμ	12 πμ	1 μμ	2 μμ	3 μμ	4 μμ	5 μμ	6 μμ
Χρονοπρόγραμμα	1.00	1.00	1.00	1.00	1.00	1.00	1.00	1.00	0.80	1.00	1.00
Φορτίο Αισθητό	111	125	132	136	139	140	142	143	122	142	144
Φορτίο Λανθάνον	110	110	110	110	110	110	110	110	88	110	110
Σύνολο	221	235	242	246	249	250	252	253	210	252	254

Δεδομένα Συσκευών (Watt)

Είδος Συσκευής	Συντ. Αισθ.	Συντ. Λανθ.	Αριθμός Συσκευών	Συντελεστής ακτινοβολίας (%)
Υπολογιστής	15.00		17	15

Χρονοδιάγραμμα Συσκευών Χώρου ανά Ωρα

Τίτλος	8 πμ	9 πμ	10 πμ	11 πμ	12 πμ	1 μμ	2 μμ	3 μμ	4 μμ	5 μμ	6 μμ
Χρονοπρόγραμμα	0.40	1.00	1.00	1.00	1.00	1.00	1.00	1.00	1.00	1.00	1.00
Φορτίο Αισθητό	101	241	245	246	247	248	248	249	249	249	250
Φορτίο Λανθάνον	0	0	0	0	0	0	0	0	0	0	0
Σύνολο	101	241	245	246	247	248	248	249	249	249	250

Πρόσθετα Φορτία ανά Ωρα (Watt)

Είδος Φορτίου	8 πμ	9 πμ	10 πμ	11 πμ	12 πμ	1 μμ	2 μμ	3 μμ	4 μμ	5 μμ	6 μμ
Φωτισμός	176	198	209	215	218	219	222	223	191	221	225
Άτομα (Αισθητό)	111	125	132	136	139	140	142	143	122	142	144
Άτομα (Λανθάνον)	110	110	110	110	110	110	110	110	88	110	110
Άτομα (Σύνολο)	221	235	242	246	249	250	252	253	210	252	254
Συσκευές (Αισθητό)	101	241	245	246	247	248	248	249	249	249	250
Συσκευές (Λανθάνον)	0	0	0	0	0	0	0	0	0	0	0
Συσκευές (Σύνολο)	101	241	245	246	247	248	248	249	249	249	250
Χαραμάδες	0	0	0	0	0	0	0	0	0	0	0

Συνολικά Φορτία Χώρου ανά Ωρα (Watt)

Είδος Φορτίου	8 πμ	9 πμ	10 πμ	11 πμ	12 πμ	1 μμ	2 μμ	3 μμ	4 μμ	5 μμ	6 μμ
Αισθητό	644	844	914	970	1021	1092	1079	1079	1007	1027	1081
Λανθάνον	110	110	110	110	110	110	110	110	88	110	110
Σύνολο	754	954	1024	1080	1131	1202	1189	1189	1095	1137	1191

Φορτία Συσκευής Λόγω Αερισμού ανά Ωρα (Watt)

Είδος Φορτίου	8 πμ	9 πμ	10 πμ	11 πμ	12 πμ	1 μμ	2 μμ	3 μμ	4 μμ	5 μμ	6 μμ
Αισθητό	0.00	0.00	0.00	0.00	0.00	0.00	0.00	0.00	0.00	0.00	0.00
Λανθάνον	0.00	0.00	0.00	0.00	0.00	0.00	0.00	0.00	0.00	0.00	0.00
Σύνολο	0.00	0.00	0.00	0.00	0.00	0.00	0.00	0.00	0.00	0.00	0.00

Μέγιστα Φορτία Συσκευής Λόγω Αερισμού (Watt)

Αισθητό : 0
Λανθάνον : 0
Συνολικός όγκος αέρα (m³/h) : 0.00

Επίπεδο : Β ΟΡΟΦΟΣ
Χώρος 40
Ονομασία Γρ. 3.041

Επιφάνειες

Είδ. Επιφ.	Προσανα	k (W/m²K)	Μήκος (m)	Υψος ή Πλάτος (m)	Επιφ. (m²)	Αριθ. Επιφ.	Συν. Επιφ. (m²)	Αφαιρ. Επιφ. (m²)	Επιφ. Υπολ. (m²)	Εσωτ. Σκίαση	Σκίαση Προβ.	Αυθ. Συντ. Σκίασης
E1	E	1.10	0.60	3.60	2.16	1	2.16		2.16			
E1	E	1.10	0.20	3.60	0.72	1	0.72		0.72			
O1	O	0.299	1.00	9.79	9.79	1	9.79		9.79			

Συντελεστές Σκίασης Επιφανειών

Είδ. Επιφ.	Επιφ. Υπολ. (m²)	8 πμ	9 πμ	10 πμ	11 πμ	12 πμ	1 μμ	2 μμ	3 μμ	4 μμ	5 μμ	6 μμ
E1	2.16	0.00	0.00	0.00	0.00	0.00	0.00	0.00	0.00	0.00	0.00	0.00
E1	0.72	0.00	0.00	0.00	0.00	0.00	0.00	0.00	0.00	0.00	0.00	0.00
O1	9.79	1.00	1.00	1.00	1.00	1.00	1.00	1.00	1.00	1.00	1.00	1.00

Φορτία Ανα Επιφάνεια και Ωρα (Watt)

Είδ. Επιφ.	Επιφ. Υπολ. (m²)	8 πμ	9 πμ	10 πμ	11 πμ	12 πμ	1 μμ	2 μμ	3 μμ	4 μμ	5 μμ	6 μμ
E1	2.16	-17	-14	-10	-6	-2	1	3	4	3	1	-1
E1	0.72	-6	-5	-3	-2	-1	0	1	1	1	0	-0
O1	9.79	11	10	9	8	8	9	11	13	15	17	19
		-12	-9	-5	0	6	11	15	18	19	19	18

Δεδομένα Φωτισμού (Watt)

Είδος Φωτισμού	Συντ.	Ισχύς (W)	Σύνολο	Συντελεστής ακτινοβολίας (%)
Φθορισμού γενικά	1.00	137	137	59

Χρονοδιάγραμμα Φωτισμού Χώρου ανά Ωρα

Τίτλος	8 πμ	9 πμ	10 πμ	11 πμ	12 πμ	1 μμ	2 μμ	3 μμ	4 μμ	5 μμ	6 μμ
Χρονοπρόγραμμα	1.00	1.00	1.00	1.00	1.00	1.00	1.00	1.00	0.80	1.00	1.00
Φορτίο	101	114	122	126	127	128	129	129	110	126	128

Δεδομένα Ατόμων (Watt)

Βαθμός Ενεργητικότητας	Συντ. Αισθ.	Συντ. Λανθ.	Αριθμός Ατόμων	Συντελεστής ακτινοβολίας (%)
Τυπική εργασία γραφείου	75.00	55.00	2	58

Χρονοδιάγραμμα Ατόμων Χώρου ανά Ωρα

Τίτλος	8 πμ	9 πμ	10 πμ	11 πμ	12 πμ	1 μμ	2 μμ	3 μμ	4 μμ	5 μμ	6 μμ
Χρονοπρόγραμμα	1.00	1.00	1.00	1.00	1.00	1.00	1.00	1.00	0.80	1.00	1.00
Φορτίο Αισθητό	108	123	131	135	137	138	139	140	120	138	140
Φορτίο Λανθάνον	110	110	110	110	110	110	110	110	88	110	110
Σύνολο	218	233	241	245	247	248	249	250	208	248	250

Δεδομένα Συσκευών (Watt)

Είδος Συσκευής	Συντ. Αισθ.	Συντ. Λανθ.	Αριθμός Συσκευών	Συντελεστής ακτινοβολίας (%)
Υπολογιστής	15.00		10	15

Επίπεδο : Β ΟΡΟΦΟΣ
Χώρος 40
Ονομασία Γρ. 3.041

Χρονοδιάγραμμα Συσκευών Χώρου ανά Ώρα

Τίτλος	8 πμ	9 πμ	10 πμ	11 πμ	12 πμ	1 μμ	2 μμ	3 μμ	4 μμ	5 μμ	6 μμ
Χρονοπρόγραμμα	0.40	1.00	1.00	1.00	1.00	1.00	1.00	1.00	1.00	1.00	1.00
Φορτίο Αισθητό	60	141	143	144	145	145	145	145	145	145	145
Φορτίο Λανθάνον	0	0	0	0	0	0	0	0	0	0	0
Σύνολο	60	141	143	144	145	145	145	145	145	145	145

Πρόσθετα Φορτία ανά Ώρα (Watt)

Είδος Φορτίου	8 πμ	9 πμ	10 πμ	11 πμ	12 πμ	1 μμ	2 μμ	3 μμ	4 μμ	5 μμ	6 μμ
Φωτισμός	101	114	122	126	127	128	129	129	110	126	128
Άτομα (Αισθητό)	108	123	131	135	137	138	139	140	120	138	140
Άτομα (Λανθάνον)	110	110	110	110	110	110	110	110	88	110	110
Άτομα (Σύνολο)	218	233	241	245	247	248	249	250	208	248	250
Συσκευές (Αισθητό)	60	141	143	144	145	145	145	145	145	145	145
Συσκευές (Λανθάνον)	0	0	0	0	0	0	0	0	0	0	0
Συσκευές (Σύνολο)	60	141	143	144	145	145	145	145	145	145	145
Χαραμάδες	0	0	0	0	0	0	0	0	0	0	0

Συνολικά Φορτία Χώρου ανά Ώρα (Watt)

Είδος Φορτίου	8 πμ	9 πμ	10 πμ	11 πμ	12 πμ	1 μμ	2 μμ	3 μμ	4 μμ	5 μμ	6 μμ
Αισθητό	256	369	390	405	415	422	428	432	395	429	432
Λανθάνον	110	110	110	110	110	110	110	110	88	110	110
Σύνολο	366	479	500	515	525	532	538	542	483	539	542

Φορτία Συσκευής Λόγω Αερισμού ανά Ώρα (Watt)

Είδος Φορτίου	8 πμ	9 πμ	10 πμ	11 πμ	12 πμ	1 μμ	2 μμ	3 μμ	4 μμ	5 μμ	6 μμ
Αισθητό	0.00	0.00	0.00	0.00	0.00	0.00	0.00	0.00	0.00	0.00	0.00
Λανθάνον	0.00	0.00	0.00	0.00	0.00	0.00	0.00	0.00	0.00	0.00	0.00
Σύνολο	0.00	0.00	0.00	0.00	0.00	0.00	0.00	0.00	0.00	0.00	0.00

Μέγιστα Φορτία Συσκευής Λόγω Αερισμού (Watt)

Αισθητό : 0
Λανθάνον : 0
Συνολικός όγκος αέρα (m³/h) : 0.00

Επίπεδο : Β ΟΡΟΦΟΣ
Χώρος 41
Ονομασία Γρ. 3.042

Επιφάνειες

Είδ. Επιφ.	Προσανα	k (W/m²K)	Μήκος (m)	Υψος ή Πλάτος (m)	Επιφ. (m²)	Αριθ. Επιφ.	Συν. Επιφ. (m²)	Αφαιρ. Επιφ. (m²)	Επιφ. Υπολ. (m²)	Εσωτ. Σκίαση	Σκίαση Προβ.	Αυθ. Συντ. Σκίασης
T2	N	0.345	3.45	3.60	12.42	1	12.42	8.76	3.66			
T7	N	0.381	0.10	3.10	0.31	1	0.31		0.31			
T7	N	0.381	3.45	0.50	1.73	1	1.73		1.73			
A1	N	2.099	1.60	1.60	2.56	1	2.56		2.56		ΣΚΙΑ	
A2	N	2.607	1.60	0.50	0.80	1	0.80		0.80		ΣΚΙΑ	
A1	N	2.099	1.60	1.60	2.56	1	2.56		2.56		ΣΚΙΑ	
A2	N	2.607	1.60	0.50	0.80	1	0.80		0.80		ΣΚΙΑ	
O1	O	0.299	1.00	24.34	24.34	1	24.34		24.34			

Συντελεστές Σκίασης Επιφανειών

Είδ. Επιφ.	Επιφ. Υπολ. (m²)	8 πμ	9 πμ	10 πμ	11 πμ	12 πμ	1 μμ	2 μμ	3 μμ	4 μμ	5 μμ	6 μμ
T2	3.66	1.00	1.00	1.00	1.00	1.00	1.00	1.00	1.00	1.00	1.00	1.00
T7	0.31	1.00	1.00	1.00	1.00	1.00	1.00	1.00	1.00	1.00	1.00	1.00
T7	1.73	1.00	1.00	1.00	1.00	1.00	1.00	1.00	1.00	1.00	1.00	1.00
A1	2.56	0.00	0.00	0.00	0.00	0.00	0.10	0.00	0.00	0.00	0.00	0.00
A2	0.80	0.00	0.00	0.00	0.00	0.00	0.00	0.00	0.00	0.00	0.00	0.00
A1	2.56	0.00	0.00	0.00	0.00	0.00	0.09	0.00	0.00	0.00	0.00	0.00
A2	0.80	0.00	0.00	0.00	0.00	0.00	0.00	0.00	0.00	0.00	0.00	0.00
O1	24.34	1.00	1.00	1.00	1.00	1.00	1.00	1.00	1.00	1.00	1.00	1.00

Φορτία Ανα Επιφάνεια και Ωρα (Watt)

Είδ. Επιφ.	Επιφ. Υπολ. (m²)	8 πμ	9 πμ	10 πμ	11 πμ	12 πμ	1 μμ	2 μμ	3 μμ	4 μμ	5 μμ	6 μμ
T2	3.66	2	2	1	1	1	1	2	3	4	5	7
T7	0.31	0	0	0	0	0	0	0	0	1	1	1
T7	1.73	1	1	1	0	1	1	2	2	3	4	4
A1	2.56	96	106	126	143	160	189	176	173	162	148	165
A2	0.80	21	25	30	36	41	45	46	46	44	40	43
A1	2.56	96	106	126	143	160	187	176	173	162	148	165
A2	0.80	21	25	30	36	41	45	46	46	44	40	43
O1	24.34	27	23	20	19	20	22	26	31	37	43	49
		264	288	334	378	423	489	474	474	456	428	478

Δεδομένα Φωτισμού (Watt)

Είδος Φωτισμού	Συντ.	Ισχύς (W)	Σύνολο	Συντελεστής ακτινοβολίας (%)
Φθορισμού γενικά	1.00	341	341	59

Χρονοδιάγραμμα Φωτισμού Χώρου ανά Ωρα

Τίτλος	8 πμ	9 πμ	10 πμ	11 πμ	12 πμ	1 μμ	2 μμ	3 μμ	4 μμ	5 μμ	6 μμ
Χρονοπρόγραμμα	1.00	1.00	1.00	1.00	1.00	1.00	1.00	1.00	0.80	1.00	1.00
Φορτίο	256	288	305	313	317	319	323	325	277	322	327

Δεδομένα Ατόμων (Watt)

Βαθμός Ενεργητικότητας	Συντ. Αισθ.	Συντ. Λανθ.	Αριθμός Ατόμων	Συντελεστής ακτινοβολίας (%)
Τυπική εργασία γραφείου	75.00	55.00	20	58

Επίπεδο : Β ΟΡΟΦΟΣ
Χώρος 41
Ονομασία Γρ. 3.042

Χρονοδιάγραμμα Ατόμων Χώρου ανά Ώρα

Τίτλος	8 πμ	9 πμ	10 πμ	11 πμ	12 πμ	1 μμ	2 μμ	3 μμ	4 μμ	5 μμ	6 μμ
Χρονοπρόγραμμα	1.00	1.00	1.00	1.00	1.00	1.00	1.00	1.00	0.80	1.00	1.00
Φορτίο Αισθητό	1109	1248	1317	1361	1387	1404	1422	1430	1221	1418	1441
Φορτίο Λανθάνον	1100	1100	1100	1100	1100	1100	1100	1100	880	1100	1100
Σύνολο	2209	2348	2417	2461	2487	2504	2522	2530	2101	2518	2541

Δεδομένα Συσκευών (Watt)

Είδος Συσκευής	Συντ. Αισθ.	Συντ. Λανθ.	Αριθμός Συσκευών	Συντελεστής ακτινοβολίας (%)
Υπολογιστής	15.00		24	15

Χρονοδιάγραμμα Συσκευών Χώρου ανά Ώρα

Τίτλος	8 πμ	9 πμ	10 πμ	11 πμ	12 πμ	1 μμ	2 μμ	3 μμ	4 μμ	5 μμ	6 μμ
Χρονοπρόγραμμα	0.40	1.00	1.00	1.00	1.00	1.00	1.00	1.00	1.00	1.00	1.00
Φορτίο Αισθητό	147	350	356	358	360	361	361	362	362	363	363
Φορτίο Λανθάνον	0	0	0	0	0	0	0	0	0	0	0
Σύνολο	147	350	356	358	360	361	361	362	362	363	363

Πρόσθετα Φορτία ανά Ώρα (Watt)

Είδος Φορτίου	8 πμ	9 πμ	10 πμ	11 πμ	12 πμ	1 μμ	2 μμ	3 μμ	4 μμ	5 μμ	6 μμ
Φωτισμός	256	288	305	313	317	319	323	325	277	322	327
Άτομα (Αισθητό)	1109	1248	1317	1361	1387	1404	1422	1430	1221	1418	1441
Άτομα (Λανθάνον)	1100	1100	1100	1100	1100	1100	1100	1100	880	1100	1100
Άτομα (Σύνολο)	2209	2348	2417	2461	2487	2504	2522	2530	2101	2518	2541
Συσκευές (Αισθητό)	147	350	356	358	360	361	361	362	362	363	363
Συσκευές (Λανθάνον)	0	0	0	0	0	0	0	0	0	0	0
Συσκευές (Σύνολο)	147	350	356	358	360	361	361	362	362	363	363
Χαραμάδες	0	0	0	0	0	0	0	0	0	0	0

Συνολικά Φορτία Χώρου ανά Ώρα (Watt)

Είδος Φορτίου	8 πμ	9 πμ	10 πμ	11 πμ	12 πμ	1 μμ	2 μμ	3 μμ	4 μμ	5 μμ	6 μμ
Αισθητό	1776	2174	2312	2410	2487	2573	2580	2591	2317	2531	2609
Λανθάνον	1100	1100	1100	1100	1100	1100	1100	1100	880	1100	1100
Σύνολο	2876	3274	3412	3510	3587	3673	3680	3691	3197	3631	3709

Φορτία Συσκευής Λόγω Αερισμού ανά Ώρα (Watt)

Είδος Φορτίου	8 πμ	9 πμ	10 πμ	11 πμ	12 πμ	1 μμ	2 μμ	3 μμ	4 μμ	5 μμ	6 μμ
Αισθητό	0.00	0.00	0.00	0.00	0.00	0.00	0.00	0.00	0.00	0.00	0.00
Λανθάνον	0.00	0.00	0.00	0.00	0.00	0.00	0.00	0.00	0.00	0.00	0.00
Σύνολο	0.00	0.00	0.00	0.00	0.00	0.00	0.00	0.00	0.00	0.00	0.00

Μέγιστα Φορτία Συσκευής Λόγω Αερισμού (Watt)

Αισθητό : 0
Λανθάνον : 0
Συνολικός όγκος αέρα (m³/h) : 0.00

Επίπεδο : Β ΟΡΟΦΟΣ
Χώρος 42
Ονομασία Γρ. 3.043

Επιφάνειες

Είδ. Επιφ.	Προσανα	k (W/m²K)	Μήκος (m)	Υψος ή Πλάτος (m)	Επιφ. (m²)	Αριθ. Επιφ.	Συν. Επιφ. (m²)	Αφαιρ. Επιφ. (m²)	Επιφ. Υπολ. (m²)	Εσωτ. Σκίαση	Σκίαση Προβ.	Αυθ. Συντ. Σκίασης
T2	N	0.345	3.45	3.60	12.42	1	12.42	8.91	3.51			
T7	N	0.381	0.10	3.10	0.31	1	0.31		0.31			
T7	N	0.381	0.05	3.10	0.15	1	0.15		0.15			
T7	N	0.381	3.45	0.50	1.73	1	1.73		1.73			
A1	N	2.099	1.60	1.60	2.56	1	2.56		2.56		ΣΚΙΑ	
A2	N	2.607	1.60	0.50	0.80	1	0.80		0.80		ΣΚΙΑ	
A1	N	2.099	1.60	1.60	2.56	1	2.56		2.56		ΣΚΙΑ	
A2	N	2.607	1.60	0.50	0.80	1	0.80		0.80		ΣΚΙΑ	
O1	O	0.299	1.00	11.91	11.91	1	11.91		11.91			

Συντελεστές Σκίασης Επιφανειών

Είδ. Επιφ.	Επιφ. Υπολ. (m²)	8 μμ	9 μμ	10 μμ	11 μμ	12 μμ	1 μμ	2 μμ	3 μμ	4 μμ	5 μμ	6 μμ
T2	3.51	1.00	1.00	1.00	1.00	1.00	1.00	1.00	1.00	1.00	1.00	1.00
T7	0.31	1.00	1.00	1.00	1.00	1.00	1.00	1.00	1.00	1.00	1.00	1.00
T7	0.15	1.00	1.00	1.00	1.00	1.00	1.00	1.00	1.00	1.00	1.00	1.00
T7	1.73	1.00	1.00	1.00	1.00	1.00	1.00	1.00	1.00	1.00	1.00	1.00
A1	2.56	0.00	0.00	0.00	0.00	0.00	0.10	0.00	0.00	0.00	0.00	0.00
A2	0.80	0.00	0.00	0.00	0.00	0.00	0.00	0.00	0.00	0.00	0.00	0.00
A1	2.56	0.00	0.00	0.00	0.00	0.00	0.09	0.00	0.00	0.00	0.00	0.00
A2	0.80	0.00	0.00	0.00	0.00	0.00	0.00	0.00	0.00	0.00	0.00	0.00
O1	11.91	1.00	1.00	1.00	1.00	1.00	1.00	1.00	1.00	1.00	1.00	1.00

Φορτία Ανα Επιφάνεια και Ωρα (Watt)

Είδ. Επιφ.	Επιφ. Υπολ. (m²)	8 μμ	9 μμ	10 μμ	11 μμ	12 μμ	1 μμ	2 μμ	3 μμ	4 μμ	5 μμ	6 μμ
T2	3.51	2	1	1	1	1	1	2	3	4	5	6
T7	0.31	0	0	0	0	0	0	0	0	1	1	1
T7	0.15	0	0	0	0	0	0	0	0	0	0	0
T7	1.73	1	1	1	0	1	1	2	2	3	4	4
A1	2.56	96	106	126	143	160	189	176	173	162	148	165
A2	0.80	21	25	30	36	41	45	46	46	44	40	43
A1	2.56	96	106	126	143	160	187	176	173	162	148	165
A2	0.80	21	25	30	36	41	45	46	46	44	40	43
O1	11.91	13	11	10	9	10	11	13	15	18	21	24
		250	276	324	369	413	478	461	458	438	406	453

Δεδομένα Φωτισμού (Watt)

Είδος Φωτισμού	Συντ.	Ισχύς (W)	Σύνολο	Συντελεστής ακτινοβολίας (%)
Φθορισμού γενικά	1.00	167	167	59

Χρονοδιάγραμμα Φωτισμού Χώρου ανά Ωρα

Τίτλος	8 μμ	9 μμ	10 μμ	11 μμ	12 μμ	1 μμ	2 μμ	3 μμ	4 μμ	5 μμ	6 μμ
Χρονοπρόγραμμα	1.00	1.00	1.00	1.00	1.00	1.00	1.00	1.00	0.80	1.00	1.00
Φορτίο	125	141	149	153	155	156	158	159	136	157	160

Επίπεδο : Β ΟΡΟΦΟΣ
Χώρος 42
Ονομασία Γρ. 3.043

Δεδομένα Ατόμων (Watt)

Βαθμός Ενεργητικότητας	Συντ. Αισθ.	Συντ. Λανθ.	Αριθμός Ατόμων	Συντελεστής ακτινοβολίας (%)
Τυπική εργασία γραφείου	75.00	55.00	2	58

Χρονοδιάγραμμα Ατόμων Χώρου ανά Ώρα

Τίτλος	8 πμ	9 πμ	10 πμ	11 πμ	12 πμ	1 μμ	2 μμ	3 μμ	4 μμ	5 μμ	6 μμ
Χρονοπρόγραμμα	1.00	1.00	1.00	1.00	1.00	1.00	1.00	1.00	0.80	1.00	1.00
Φορτίο Αισθητό	111	125	132	136	139	140	142	143	122	142	144
Φορτίο Λανθάνον	110	110	110	110	110	110	110	110	88	110	110
Σύνολο	221	235	242	246	249	250	252	253	210	252	254

Δεδομένα Συσκευών (Watt)

Είδος Συσκευής	Συντ. Αισθ.	Συντ. Λανθ.	Αριθμός Συσκευών	Συντελεστής ακτινοβολίας (%)
Υπολογιστής	15.00		12	15

Χρονοδιάγραμμα Συσκευών Χώρου ανά Ώρα

Τίτλος	8 πμ	9 πμ	10 πμ	11 πμ	12 πμ	1 μμ	2 μμ	3 μμ	4 μμ	5 μμ	6 μμ
Χρονοπρόγραμμα	0.40	1.00	1.00	1.00	1.00	1.00	1.00	1.00	1.00	1.00	1.00
Φορτίο Αισθητό	72	171	174	175	176	176	177	177	177	177	178
Φορτίο Λανθάνον	0	0	0	0	0	0	0	0	0	0	0
Σύνολο	72	171	174	175	176	176	177	177	177	177	178

Πρόσθετα Φορτία ανά Ώρα (Watt)

Είδος Φορτίου	8 πμ	9 πμ	10 πμ	11 πμ	12 πμ	1 μμ	2 μμ	3 μμ	4 μμ	5 μμ	6 μμ
Φωτισμός	125	141	149	153	155	156	158	159	136	157	160
Άτομα (Αισθητό)	111	125	132	136	139	140	142	143	122	142	144
Άτομα (Λανθάνον)	110	110	110	110	110	110	110	110	88	110	110
Άτομα (Σύνολο)	221	235	242	246	249	250	252	253	210	252	254
Συσκευές (Αισθητό)	72	171	174	175	176	176	177	177	177	177	178
Συσκευές (Λανθάνον)	0	0	0	0	0	0	0	0	0	0	0
Συσκευές (Σύνολο)	72	171	174	175	176	176	177	177	177	177	178
Χαραμάδες	0	0	0	0	0	0	0	0	0	0	0

Συνολικά Φορτία Χώρου ανά Ώρα (Watt)

Είδος Φορτίου	8 πμ	9 πμ	10 πμ	11 πμ	12 πμ	1 μμ	2 μμ	3 μμ	4 μμ	5 μμ	6 μμ
Αισθητό	558	713	779	833	883	951	938	937	873	883	935
Λανθάνον	110	110	110	110	110	110	110	110	88	110	110
Σύνολο	668	823	889	943	993	1061	1048	1047	961	993	1045

Φορτία Συσκευής Λόγω Αερισμού ανά Ώρα (Watt)

Είδος Φορτίου	8 πμ	9 πμ	10 πμ	11 πμ	12 πμ	1 μμ	2 μμ	3 μμ	4 μμ	5 μμ	6 μμ
Αισθητό	0.00	0.00	0.00	0.00	0.00	0.00	0.00	0.00	0.00	0.00	0.00
Λανθάνον	0.00	0.00	0.00	0.00	0.00	0.00	0.00	0.00	0.00	0.00	0.00
Σύνολο	0.00	0.00	0.00	0.00	0.00	0.00	0.00	0.00	0.00	0.00	0.00

Επίπεδο : Β ΟΡΟΦΟΣ

Χώρος 42

Ονομασία Γρ. 3.043

Μέγιστα Φορτία Συσκευής Λόγω Αερισμού (Watt)

Αισθητό : 0

Λανθάνον : 0

Συνολικός όγκος αέρα (m³/h) : 0.00

Επίπεδο : Β ΟΡΟΦΟΣ
Χώρος 43
Ονομασία Γρ. 3.044

Επιφάνειες

Είδ. Επιφ.	Προσανα	k (W/m²K)	Μήκος (m)	Υψος ή Πλάτος (m)	Επιφ. (m²)	Αριθ. Επιφ.	Συν. Επιφ. (m²)	Αφαιρ. Επιφ. (m²)	Επιφ. Υπολ. (m²)	Εσωτ. Σκίαση	Σκίαση Προβ.	Αυθ. Συντ. Σκίασης
E1	E	1.10	0.60	3.60	2.16	1	2.16		2.16			
E1	E	1.10	0.70	3.60	2.52	1	2.52		2.52			
O1	O	0.299	1.00	18.63	18.63	1	18.63		18.63			

Συντελεστές Σκίασης Επιφανειών

Είδ. Επιφ.	Επιφ. Υπολ. (m²)	8 πμ	9 πμ	10 πμ	11 πμ	12 πμ	1 μμ	2 μμ	3 μμ	4 μμ	5 μμ	6 μμ
E1	2.16	0.00	0.00	0.00	0.00	0.00	0.00	0.00	0.00	0.00	0.00	0.00
E1	2.52	0.00	0.00	0.00	0.00	0.00	0.00	0.00	0.00	0.00	0.00	0.00
O1	18.63	1.00	1.00	1.00	1.00	1.00	1.00	1.00	1.00	1.00	1.00	1.00

Φορτία Ανα Επιφάνεια και Ωρα (Watt)

Είδ. Επιφ.	Επιφ. Υπολ. (m²)	8 πμ	9 πμ	10 πμ	11 πμ	12 πμ	1 μμ	2 μμ	3 μμ	4 μμ	5 μμ	6 μμ
E1	2.16	-17	-14	-10	-6	-2	1	3	4	3	1	-1
E1	2.52	-20	-16	-12	-7	-2	1	4	5	4	2	-2
O1	18.63	21	18	17	16	16	18	21	24	29	33	37
		-17	-12	-6	3	12	20	28	33	36	36	34

Δεδομένα Φωτισμού (Watt)

Είδος Φωτισμού	Συντ.	Ισχύς (W)	Σύνολο	Συντελεστής ακτινοβολίας (%)
Φθορισμού γενικά	1.00	261	261	59

Χρονοδιάγραμμα Φωτισμού Χώρου ανά Ωρα

Τίτλος	8 πμ	9 πμ	10 πμ	11 πμ	12 πμ	1 μμ	2 μμ	3 μμ	4 μμ	5 μμ	6 μμ
Χρονοπρόγραμμα	1.00	1.00	1.00	1.00	1.00	1.00	1.00	1.00	0.80	1.00	1.00
Φορτίο	191	217	231	239	242	244	245	245	210	240	244

Δεδομένα Ατόμων (Watt)

Βαθμός Ενεργητικότητας	Συντ. Αισθ.	Συντ. Λανθ.	Αριθμός Ατόμων	Συντελεστής ακτινοβολίας (%)
Τυπική εργασία γραφείου	75.00	55.00	10	58

Χρονοδιάγραμμα Ατόμων Χώρου ανά Ωρα

Τίτλος	8 πμ	9 πμ	10 πμ	11 πμ	12 πμ	1 μμ	2 μμ	3 μμ	4 μμ	5 μμ	6 μμ
Χρονοπρόγραμμα	1.00	1.00	1.00	1.00	1.00	1.00	1.00	1.00	0.80	1.00	1.00
Φορτίο Αισθητό	540	614	653	675	685	689	693	698	599	691	702
Φορτίο Λανθάνον	550	550	550	550	550	550	550	550	440	550	550
Σύνολο	1090	1164	1203	1225	1235	1239	1243	1248	1039	1241	1252

Δεδομένα Συσκευών (Watt)

Είδος Συσκευής	Συντ. Αισθ.	Συντ. Λανθ.	Αριθμός Συσκευών	Συντελεστής ακτινοβολίας (%)
Υπολογιστής	15.00		19	15

Επίπεδο : Β ΟΡΟΦΟΣ
Χώρος 43
Ονομασία Γρ. 3.044

Χρονοδιάγραμμα Συσκευών Χώρου ανά Ωρα

Τίτλος	8 πμ	9 πμ	10 πμ	11 πμ	12 πμ	1 μμ	2 μμ	3 μμ	4 μμ	5 μμ	6 μμ
Χρονοπρόγραμμα	0.40	1.00	1.00	1.00	1.00	1.00	1.00	1.00	1.00	1.00	1.00
Φορτίο Αισθητό	114	267	272	274	275	276	276	276	276	277	277
Φορτίο Λανθάνον	0	0	0	0	0	0	0	0	0	0	0
Σύνολο	114	267	272	274	275	276	276	276	276	277	277

Πρόσθετα Φορτία ανά Ωρα (Watt)

Είδος Φορτίου	8 πμ	9 πμ	10 πμ	11 πμ	12 πμ	1 μμ	2 μμ	3 μμ	4 μμ	5 μμ	6 μμ
Φωτισμός	191	217	231	239	242	244	245	245	210	240	244
Άτομα (Αισθητό)	540	614	653	675	685	689	693	698	599	691	702
Άτομα (Λανθάνον)	550	550	550	550	550	550	550	550	440	550	550
Άτομα (Σύνολο)	1090	1164	1203	1225	1235	1239	1243	1248	1039	1241	1252
Συσκευές (Αισθητό)	114	267	272	274	275	276	276	276	276	277	277
Συσκευές (Λανθάνον)	0	0	0	0	0	0	0	0	0	0	0
Συσκευές (Σύνολο)	114	267	272	274	275	276	276	276	276	277	277
Χαραμάδες	0	0	0	0	0	0	0	0	0	0	0

Συνολικά Φορτία Χώρου ανά Ωρα (Watt)

Είδος Φορτίου	8 πμ	9 πμ	10 πμ	11 πμ	12 πμ	1 μμ	2 μμ	3 μμ	4 μμ	5 μμ	6 μμ
Αισθητό	828	1087	1151	1191	1215	1229	1243	1253	1121	1243	1257
Λανθάνον	550	550	550	550	550	550	550	550	440	550	550
Σύνολο	1378	1637	1701	1741	1765	1779	1793	1803	1561	1793	1807

Φορτία Συσκευής Λόγω Αερισμού ανά Ωρα (Watt)

Είδος Φορτίου	8 πμ	9 πμ	10 πμ	11 πμ	12 πμ	1 μμ	2 μμ	3 μμ	4 μμ	5 μμ	6 μμ
Αισθητό	0.00	0.00	0.00	0.00	0.00	0.00	0.00	0.00	0.00	0.00	0.00
Λανθάνον	0.00	0.00	0.00	0.00	0.00	0.00	0.00	0.00	0.00	0.00	0.00
Σύνολο	0.00	0.00	0.00	0.00	0.00	0.00	0.00	0.00	0.00	0.00	0.00

Μέγιστα Φορτία Συσκευής Λόγω Αερισμού (Watt)

Αισθητό : 0
Λανθάνον : 0
Συνολικός όγκος αέρα (m³/h) : 0.00

Επίπεδο : Β ΟΡΟΦΟΣ
Χώρος 44
Ονομασία Γρ. 3.045

Επιφάνειες

Είδ. Επιφ.	Προσανα	k (W/m²K)	Μήκος (m)	Υψος ή Πλάτος (m)	Επιφ. (m²)	Αριθ. Επιφ.	Συν. Επιφ. (m²)	Αφαιρ. Επιφ. (m²)	Επιφ. Υπολ. (m²)	Εσωτ. Σκίαση	Σκίαση Προβ.	Αυθ. Συντ. Σκίασης
T2	N	0.345	3.45	3.60	12.42	1	12.42	8.91	3.51			
T7	N	0.381	0.05	3.10	0.15	1	0.15		0.15			
T7	N	0.381	0.10	3.10	0.31	1	0.31		0.31			
T7	N	0.381	3.45	0.50	1.73	1	1.73		1.73			
A1	N	2.099	1.60	1.60	2.56	1	2.56		2.56		ΣΚΙΑ	
A2	N	2.607	1.60	0.50	0.80	1	0.80		0.80		ΣΚΙΑ	
A1	N	2.099	1.60	1.60	2.56	1	2.56		2.56		ΣΚΙΑ	
A2	N	2.607	1.60	0.50	0.80	1	0.80		0.80		ΣΚΙΑ	
O1	O	0.299	1.00	15.71	15.71	1	15.71		15.71			

Συντελεστές Σκίασης Επιφανειών

Είδ. Επιφ.	Επιφ. Υπολ. (m²)	8 μμ	9 μμ	10 μμ	11 μμ	12 μμ	1 μμ	2 μμ	3 μμ	4 μμ	5 μμ	6 μμ
T2	3.51	1.00	1.00	1.00	1.00	1.00	1.00	1.00	1.00	1.00	1.00	1.00
T7	0.15	1.00	1.00	1.00	1.00	1.00	1.00	1.00	1.00	1.00	1.00	1.00
T7	0.31	1.00	1.00	1.00	1.00	1.00	1.00	1.00	1.00	1.00	1.00	1.00
T7	1.73	1.00	1.00	1.00	1.00	1.00	1.00	1.00	1.00	1.00	1.00	1.00
A1	2.56	0.00	0.00	0.00	0.00	0.00	0.08	0.00	0.00	0.00	0.00	0.00
A2	0.80	0.00	0.00	0.00	0.00	0.00	0.00	0.00	0.00	0.00	0.00	0.00
A1	2.56	0.00	0.00	0.00	0.00	0.00	0.11	0.00	0.00	0.00	0.00	0.00
A2	0.80	0.00	0.00	0.00	0.00	0.00	0.00	0.00	0.00	0.00	0.00	0.00
O1	15.71	1.00	1.00	1.00	1.00	1.00	1.00	1.00	1.00	1.00	1.00	1.00

Φορτία Ανα Επιφάνεια και Ωρα (Watt)

Είδ. Επιφ.	Επιφ. Υπολ. (m²)	8 μμ	9 μμ	10 μμ	11 μμ	12 μμ	1 μμ	2 μμ	3 μμ	4 μμ	5 μμ	6 μμ
T2	3.51	2	1	1	1	1	1	2	3	4	5	6
T7	0.15	0	0	0	0	0	0	0	0	0	0	0
T7	0.31	0	0	0	0	0	0	0	0	1	1	1
T7	1.73	1	1	1	0	1	1	2	2	3	4	4
A1	2.56	96	106	126	143	160	185	176	172	162	148	165
A2	0.80	21	25	30	36	41	45	46	46	44	40	43
A1	2.56	96	106	126	143	160	190	177	173	162	148	165
A2	0.80	21	25	30	36	41	45	46	46	44	40	43
O1	15.71	17	15	13	12	13	14	17	20	24	28	31
		254	279	327	372	416	481	465	463	443	413	461

Δεδομένα Φωτισμού (Watt)

Είδος Φωτισμού	Συντ.	Ισχύς (W)	Σύνολο	Συντελεστής ακτινοβολίας (%)
Φθορισμού γενικά	1.00	220	220	59

Χρονοδιάγραμμα Φωτισμού Χώρου ανά Ωρα

Τίτλος	8 μμ	9 μμ	10 μμ	11 μμ	12 μμ	1 μμ	2 μμ	3 μμ	4 μμ	5 μμ	6 μμ
Χρονοπρόγραμμα	1.00	1.00	1.00	1.00	1.00	1.00	1.00	1.00	0.80	1.00	1.00
Φορτίο	165	186	197	202	204	206	208	210	179	208	211

Επίπεδο : Β ΟΡΟΦΟΣ
Χώρος 44
Ονομασία Γρ. 3.045

Δεδομένα Ατόμων (Watt)

Βαθμός Ενεργητικότητας	Συντ. Αισθ.	Συντ. Λανθ.	Αριθμός Ατόμων	Συντελεστής ακτινοβολίας (%)
Τυπική εργασία γραφείου	75.00	55.00	2	58

Χρονοδιάγραμμα Ατόμων Χώρου ανά Ώρα

Τίτλος	8 πμ	9 πμ	10 πμ	11 πμ	12 πμ	1 μμ	2 μμ	3 μμ	4 μμ	5 μμ	6 μμ
Χρονοπρόγραμμα	1.00	1.00	1.00	1.00	1.00	1.00	1.00	1.00	0.80	1.00	1.00
Φορτίο Αισθητό	111	125	132	136	139	140	142	143	122	142	144
Φορτίο Λανθάνον	110	110	110	110	110	110	110	110	88	110	110
Σύνολο	221	235	242	246	249	250	252	253	210	252	254

Δεδομένα Συσκευών (Watt)

Είδος Συσκευής	Συντ. Αισθ.	Συντ. Λανθ.	Αριθμός Συσκευών	Συντελεστής ακτινοβολίας (%)
Υπολογιστής	15.00		16	15

Χρονοδιάγραμμα Συσκευών Χώρου ανά Ώρα

Τίτλος	8 πμ	9 πμ	10 πμ	11 πμ	12 πμ	1 μμ	2 μμ	3 μμ	4 μμ	5 μμ	6 μμ
Χρονοπρόγραμμα	0.40	1.00	1.00	1.00	1.00	1.00	1.00	1.00	1.00	1.00	1.00
Φορτίο Αισθητό	95	226	230	231	232	233	233	234	234	234	234
Φορτίο Λανθάνον	0	0	0	0	0	0	0	0	0	0	0
Σύνολο	95	226	230	231	232	233	233	234	234	234	234

Πρόσθετα Φορτία ανά Ώρα (Watt)

Είδος Φορτίου	8 πμ	9 πμ	10 πμ	11 πμ	12 πμ	1 μμ	2 μμ	3 μμ	4 μμ	5 μμ	6 μμ
Φωτισμός	165	186	197	202	204	206	208	210	179	208	211
Άτομα (Αισθητό)	111	125	132	136	139	140	142	143	122	142	144
Άτομα (Λανθάνον)	110	110	110	110	110	110	110	110	88	110	110
Άτομα (Σύνολο)	221	235	242	246	249	250	252	253	210	252	254
Συσκευές (Αισθητό)	95	226	230	231	232	233	233	234	234	234	234
Συσκευές (Λανθάνον)	0	0	0	0	0	0	0	0	0	0	0
Συσκευές (Σύνολο)	95	226	230	231	232	233	233	234	234	234	234
Χαραμάδες	0	0	0	0	0	0	0	0	0	0	0

Συνολικά Φορτία Χώρου ανά Ώρα (Watt)

Είδος Φορτίου	8 πμ	9 πμ	10 πμ	11 πμ	12 πμ	1 μμ	2 μμ	3 μμ	4 μμ	5 μμ	6 μμ
Αισθητό	626	817	885	941	992	1060	1049	1049	978	997	1050
Λανθάνον	110	110	110	110	110	110	110	110	88	110	110
Σύνολο	736	927	995	1051	1102	1170	1159	1159	1066	1107	1160

Φορτία Συσκευής Λόγω Αερισμού ανά Ώρα (Watt)

Είδος Φορτίου	8 πμ	9 πμ	10 πμ	11 πμ	12 πμ	1 μμ	2 μμ	3 μμ	4 μμ	5 μμ	6 μμ
Αισθητό	0.00	0.00	0.00	0.00	0.00	0.00	0.00	0.00	0.00	0.00	0.00
Λανθάνον	0.00	0.00	0.00	0.00	0.00	0.00	0.00	0.00	0.00	0.00	0.00
Σύνολο	0.00	0.00	0.00	0.00	0.00	0.00	0.00	0.00	0.00	0.00	0.00

Επίπεδο : Β ΟΡΟΦΟΣ

Χώρος 44

Ονομασία Γρ. 3.045

Μέγιστα Φορτία Συσκευής Λόγω Αερισμού (Watt)

Αισθητό : 0

Λανθάνον : 0

Συνολικός όγκος αέρα (m³/h) : 0.00

Επίπεδο : Β ΟΡΟΦΟΣ
Χώρος 45
Ονομασία Γρ. 3.047

Επιφάνειες

Είδ. Επιφ.	Προσανα	k (W/m²K)	Μήκος (m)	Υψος ή Πλάτος (m)	Επιφ. (m²)	Αριθ. Επιφ.	Συν. Επιφ. (m²)	Αφαιρ. Επιφ. (m²)	Επιφ. Υπολ. (m²)	Εσωτ. Σκίαση	Σκίαση Προβ.	Αυθ. Συντ. Σκίασης
T2	N	0.345	3.45	3.60	12.42	1	12.42	8.76	3.66			
T7	N	0.381	0.10	3.10	0.31	1	0.31		0.31			
T7	N	0.381	3.45	0.50	1.73	1	1.73		1.73			
A1	N	2.099	1.60	1.60	2.56	1	2.56		2.56		ΣΚΙΑ	
A2	N	2.607	1.60	0.50	0.80	1	0.80		0.80		ΣΚΙΑ	
A1	N	2.099	1.60	1.60	2.56	1	2.56		2.56		ΣΚΙΑ	
A2	N	2.607	1.60	0.50	0.80	1	0.80		0.80		ΣΚΙΑ	
O1	O	0.299	1.00	10.35	10.35	1	10.35		10.35			

Συντελεστές Σκίασης Επιφανειών

Είδ. Επιφ.	Επιφ. Υπολ. (m²)	8 πμ	9 πμ	10 πμ	11 πμ	12 πμ	1 μμ	2 μμ	3 μμ	4 μμ	5 μμ	6 μμ
T2	3.66	1.00	1.00	1.00	1.00	1.00	1.00	1.00	1.00	1.00	1.00	1.00
T7	0.31	1.00	1.00	1.00	1.00	1.00	1.00	1.00	1.00	1.00	1.00	1.00
T7	1.73	1.00	1.00	1.00	1.00	1.00	1.00	1.00	1.00	1.00	1.00	1.00
A1	2.56	0.00	0.00	0.00	0.00	0.00	0.09	0.00	0.00	0.00	0.00	0.00
A2	0.80	0.00	0.00	0.00	0.00	0.00	0.00	0.00	0.00	0.00	0.00	0.00
A1	2.56	0.00	0.00	0.00	0.00	0.00	0.11	0.00	0.00	0.00	0.00	0.00
A2	0.80	0.00	0.00	0.00	0.00	0.00	0.00	0.00	0.00	0.00	0.00	0.00
O1	10.35	1.00	1.00	1.00	1.00	1.00	1.00	1.00	1.00	1.00	1.00	1.00

Φορτία Ανα Επιφάνεια και Ωρα (Watt)

Είδ. Επιφ.	Επιφ. Υπολ. (m²)	8 πμ	9 πμ	10 πμ	11 πμ	12 πμ	1 μμ	2 μμ	3 μμ	4 μμ	5 μμ	6 μμ
T2	3.66	2	2	1	1	1	1	2	3	4	5	7
T7	0.31	0	0	0	0	0	0	0	0	1	1	1
T7	1.73	1	1	1	0	1	1	2	2	3	4	4
A1	2.56	96	106	126	143	160	187	176	173	162	148	165
A2	0.80	21	25	30	36	41	45	46	46	44	40	43
A1	2.56	96	106	126	143	160	190	177	173	162	148	165
A2	0.80	21	25	30	36	41	45	46	46	44	40	43
O1	10.35	11	10	9	8	8	9	11	13	16	18	21
		249	274	323	367	412	478	460	456	435	404	450

Δεδομένα Φωτισμού (Watt)

Είδος Φωτισμού	Συντ.	Ισχύς (W)	Σύνολο	Συντελεστής ακτινοβολίας (%)
Φθορισμού γενικά	1.00	145	145	59

Χρονοδιάγραμμα Φωτισμού Χώρου ανά Ωρα

Τίτλος	8 πμ	9 πμ	10 πμ	11 πμ	12 πμ	1 μμ	2 μμ	3 μμ	4 μμ	5 μμ	6 μμ
Χρονοπρόγραμμα	1.00	1.00	1.00	1.00	1.00	1.00	1.00	1.00	0.80	1.00	1.00
Φορτίο	109	123	130	133	135	135	137	138	118	137	139

Δεδομένα Ατόμων (Watt)

Βαθμός Ενεργητικότητας	Συντ. Αισθ.	Συντ. Λανθ.	Αριθμός Ατόμων	Συντελεστής ακτινοβολίας (%)
Τυπική εργασία γραφείου	75.00	55.00	2	58

Επίπεδο : Β ΟΡΟΦΟΣ
Χώρος 45
Ονομασία Γρ. 3.047

Χρονοδιάγραμμα Ατόμων Χώρου ανά Ώρα

Τίτλος	8 πμ	9 πμ	10 πμ	11 πμ	12 πμ	1 μμ	2 μμ	3 μμ	4 μμ	5 μμ	6 μμ
Χρονοπρόγραμμα	1.00	1.00	1.00	1.00	1.00	1.00	1.00	1.00	0.80	1.00	1.00
Φορτίο Αισθητό	111	125	132	136	139	140	142	143	122	142	144
Φορτίο Λανθάνον	110	110	110	110	110	110	110	110	88	110	110
Σύνολο	221	235	242	246	249	250	252	253	210	252	254

Δεδομένα Συσκευών (Watt)

Είδος Συσκευής	Συντ. Αισθ.	Συντ. Λανθ.	Αριθμός Συσκευών	Συντελεστής ακτινοβολίας (%)
Υπολογιστής	15.00		10	15

Χρονοδιάγραμμα Συσκευών Χώρου ανά Ώρα

Τίτλος	8 πμ	9 πμ	10 πμ	11 πμ	12 πμ	1 μμ	2 μμ	3 μμ	4 μμ	5 μμ	6 μμ
Χρονοπρόγραμμα	0.40	1.00	1.00	1.00	1.00	1.00	1.00	1.00	1.00	1.00	1.00
Φορτίο Αισθητό	63	149	151	152	153	153	154	154	154	154	154
Φορτίο Λανθάνον	0	0	0	0	0	0	0	0	0	0	0
Σύνολο	63	149	151	152	153	153	154	154	154	154	154

Πρόσθετα Φορτία ανά Ώρα (Watt)

Είδος Φορτίου	8 πμ	9 πμ	10 πμ	11 πμ	12 πμ	1 μμ	2 μμ	3 μμ	4 μμ	5 μμ	6 μμ
Φωτισμός	109	123	130	133	135	135	137	138	118	137	139
Άτομα (Αισθητό)	111	125	132	136	139	140	142	143	122	142	144
Άτομα (Λανθάνον)	110	110	110	110	110	110	110	110	88	110	110
Άτομα (Σύνολο)	221	235	242	246	249	250	252	253	210	252	254
Συσκευές (Αισθητό)	63	149	151	152	153	153	154	154	154	154	154
Συσκευές (Λανθάνον)	0	0	0	0	0	0	0	0	0	0	0
Συσκευές (Σύνολο)	63	149	151	152	153	153	154	154	154	154	154
Χαραμάδες	0	0	0	0	0	0	0	0	0	0	0

Συνολικά Φορτία Χώρου ανά Ώρα (Watt)

Είδος Φορτίου	8 πμ	9 πμ	10 πμ	11 πμ	12 πμ	1 μμ	2 μμ	3 μμ	4 μμ	5 μμ	6 μμ
Αισθητό	531	671	735	789	838	908	893	891	829	836	888
Λανθάνον	110	110	110	110	110	110	110	110	88	110	110
Σύνολο	641	781	845	899	948	1018	1003	1001	917	946	998

Φορτία Συσκευής Λόγω Αερισμού ανά Ώρα (Watt)

Είδος Φορτίου	8 πμ	9 πμ	10 πμ	11 πμ	12 πμ	1 μμ	2 μμ	3 μμ	4 μμ	5 μμ	6 μμ
Αισθητό	0.00	0.00	0.00	0.00	0.00	0.00	0.00	0.00	0.00	0.00	0.00
Λανθάνον	0.00	0.00	0.00	0.00	0.00	0.00	0.00	0.00	0.00	0.00	0.00
Σύνολο	0.00	0.00	0.00	0.00	0.00	0.00	0.00	0.00	0.00	0.00	0.00

Μέγιστα Φορτία Συσκευής Λόγω Αερισμού (Watt)

Αισθητό : 0
Λανθάνον : 0
Συνολικός όγκος αέρα (m³/h) : 0.00

Επίπεδο : Β ΟΡΟΦΟΣ
Χώρος 46
Ονομασία Γρ. 3.049

Επιφάνειες

Είδ. Επιφ.	Προσανα	k (W/m²K)	Μήκος (m)	Υψος ή Πλάτος (m)	Επιφ. (m²)	Αριθ. Επιφ.	Συν. Επιφ. (m²)	Αφαιρ. Επιφ. (m²)	Επιφ. Υπολ. (m²)	Εσωτ. Σκίαση	Σκίαση Προβ.	Αυθ. Συντ. Σκίασης
T2	N	0.345	3.45	3.60	12.42	1	12.42	8.91	3.51			
T7	N	0.381	0.05	3.10	0.15	1	0.15		0.15			
T7	N	0.381	0.10	3.10	0.31	1	0.31		0.31			
T7	N	0.381	3.45	0.50	1.73	1	1.73		1.73			
A1	N	2.099	1.60	1.60	2.56	1	2.56		2.56		ΣΚΙΑ	
A2	N	2.607	1.60	0.50	0.80	1	0.80		0.80		ΣΚΙΑ	
A1	N	2.099	1.60	1.60	2.56	1	2.56		2.56		ΣΚΙΑ	
A2	N	2.607	1.60	0.50	0.80	1	0.80		0.80		ΣΚΙΑ	
O1	O	0.299	1.00	11.86	11.86	1	11.86		11.86			

Συντελεστές Σκίασης Επιφανειών

Είδ. Επιφ.	Επιφ. Υπολ. (m²)	8 μμ	9 μμ	10 μμ	11 μμ	12 μμ	1 μμ	2 μμ	3 μμ	4 μμ	5 μμ	6 μμ
T2	3.51	1.00	1.00	1.00	1.00	1.00	1.00	1.00	1.00	1.00	1.00	1.00
T7	0.15	1.00	1.00	1.00	1.00	1.00	1.00	1.00	1.00	1.00	1.00	1.00
T7	0.31	1.00	1.00	1.00	1.00	1.00	1.00	1.00	1.00	1.00	1.00	1.00
T7	1.73	1.00	1.00	1.00	1.00	1.00	1.00	1.00	1.00	1.00	1.00	1.00
A1	2.56	0.00	0.00	0.00	0.00	0.00	0.09	0.00	0.00	0.00	0.00	0.00
A2	0.80	0.00	0.00	0.00	0.00	0.00	0.00	0.00	0.00	0.00	0.00	0.00
A1	2.56	0.00	0.00	0.00	0.00	0.00	0.10	0.00	0.00	0.00	0.00	0.00
A2	0.80	0.00	0.00	0.00	0.00	0.00	0.00	0.00	0.00	0.00	0.00	0.00
O1	11.86	1.00	1.00	1.00	1.00	1.00	1.00	1.00	1.00	1.00	1.00	1.00

Φορτία Ανα Επιφάνεια και Ωρα (Watt)

Είδ. Επιφ.	Επιφ. Υπολ. (m²)	8 μμ	9 μμ	10 μμ	11 μμ	12 μμ	1 μμ	2 μμ	3 μμ	4 μμ	5 μμ	6 μμ
T2	3.51	2	1	1	1	1	1	2	3	4	5	6
T7	0.15	0	0	0	0	0	0	0	0	0	0	0
T7	0.31	0	0	0	0	0	0	0	0	1	1	1
T7	1.73	1	1	1	0	1	1	2	2	3	4	4
A1	2.56	96	106	126	143	160	187	176	173	162	148	165
A2	0.80	21	25	30	36	41	45	46	46	44	40	43
A1	2.56	96	106	126	143	160	189	176	173	162	148	165
A2	0.80	21	25	30	36	41	45	46	46	44	40	43
O1	11.86	13	11	10	9	10	11	13	15	18	21	24
		250	276	324	369	413	478	461	458	438	406	453

Δεδομένα Φωτισμού (Watt)

Είδος Φωτισμού	Συντ.	Ισχύς (W)	Σύνολο	Συντελεστής ακτινοβολίας (%)
Φθορισμού γενικά	1.00	166	166	59

Χρονοδιάγραμμα Φωτισμού Χώρου ανά Ωρα

Τίτλος	8 μμ	9 μμ	10 μμ	11 μμ	12 μμ	1 μμ	2 μμ	3 μμ	4 μμ	5 μμ	6 μμ
Χρονοπρόγραμμα	1.00	1.00	1.00	1.00	1.00	1.00	1.00	1.00	0.80	1.00	1.00
Φορτίο	125	141	148	152	154	155	157	158	135	157	159

Επίπεδο : Β ΟΡΟΦΟΣ
Χώρος 46
Ονομασία Γρ. 3.049

Δεδομένα Ατόμων (Watt)

Βαθμός Ενεργητικότητας	Συντ. Αισθ.	Συντ. Λανθ.	Αριθμός Ατόμων	Συντελεστής ακτινοβολίας (%)
Τυπική εργασία γραφείου	75.00	55.00	2	58

Χρονοδιάγραμμα Ατόμων Χώρου ανά Ώρα

Τίτλος	8 πμ	9 πμ	10 πμ	11 πμ	12 πμ	1 μμ	2 μμ	3 μμ	4 μμ	5 μμ	6 μμ
Χρονοπρόγραμμα	1.00	1.00	1.00	1.00	1.00	1.00	1.00	1.00	0.80	1.00	1.00
Φορτίο Αισθητό	111	125	132	136	139	140	142	143	122	142	144
Φορτίο Λανθάνον	110	110	110	110	110	110	110	110	88	110	110
Σύνολο	221	235	242	246	249	250	252	253	210	252	254

Δεδομένα Συσκευών (Watt)

Είδος Συσκευής	Συντ. Αισθ.	Συντ. Λανθ.	Αριθμός Συσκευών	Συντελεστής ακτινοβολίας (%)
Υπολογιστής	15.00		12	15

Χρονοδιάγραμμα Συσκευών Χώρου ανά Ώρα

Τίτλος	8 πμ	9 πμ	10 πμ	11 πμ	12 πμ	1 μμ	2 μμ	3 μμ	4 μμ	5 μμ	6 μμ
Χρονοπρόγραμμα	0.40	1.00	1.00	1.00	1.00	1.00	1.00	1.00	1.00	1.00	1.00
Φορτίο Αισθητό	72	171	173	175	175	176	176	176	177	177	177
Φορτίο Λανθάνον	0	0	0	0	0	0	0	0	0	0	0
Σύνολο	72	171	173	175	175	176	176	176	177	177	177

Πρόσθετα Φορτία ανά Ώρα (Watt)

Είδος Φορτίου	8 πμ	9 πμ	10 πμ	11 πμ	12 πμ	1 μμ	2 μμ	3 μμ	4 μμ	5 μμ	6 μμ
Φωτισμός	125	141	148	152	154	155	157	158	135	157	159
Άτομα (Αισθητό)	111	125	132	136	139	140	142	143	122	142	144
Άτομα (Λανθάνον)	110	110	110	110	110	110	110	110	88	110	110
Άτομα (Σύνολο)	221	235	242	246	249	250	252	253	210	252	254
Συσκευές (Αισθητό)	72	171	173	175	175	176	176	176	177	177	177
Συσκευές (Λανθάνον)	0	0	0	0	0	0	0	0	0	0	0
Συσκευές (Σύνολο)	72	171	173	175	175	176	176	176	177	177	177
Χαραμάδες	0	0	0	0	0	0	0	0	0	0	0

Συνολικά Φορτία Χώρου ανά Ώρα (Watt)

Είδος Φορτίου	8 πμ	9 πμ	10 πμ	11 πμ	12 πμ	1 μμ	2 μμ	3 μμ	4 μμ	5 μμ	6 μμ
Αισθητό	558	712	777	832	881	949	936	936	871	882	933
Λανθάνον	110	110	110	110	110	110	110	110	88	110	110
Σύνολο	668	822	887	942	991	1059	1046	1046	959	992	1043

Φορτία Συσκευής Λόγω Αερισμού ανά Ώρα (Watt)

Είδος Φορτίου	8 πμ	9 πμ	10 πμ	11 πμ	12 πμ	1 μμ	2 μμ	3 μμ	4 μμ	5 μμ	6 μμ
Αισθητό	0.00	0.00	0.00	0.00	0.00	0.00	0.00	0.00	0.00	0.00	0.00
Λανθάνον	0.00	0.00	0.00	0.00	0.00	0.00	0.00	0.00	0.00	0.00	0.00
Σύνολο	0.00	0.00	0.00	0.00	0.00	0.00	0.00	0.00	0.00	0.00	0.00

Επίπεδο : Β ΟΡΟΦΟΣ

Χώρος 46

Ονομασία Γρ. 3.049

Μέγιστα Φορτία Συσκευής Λόγω Αερισμού (Watt)

Αισθητό : 0

Λανθάνον : 0

Συνολικός όγκος αέρα (m³/h) : 0.00

Επίπεδο : Β ΟΡΟΦΟΣ
Χώρος 47
Ονομασία Γρ. 3.050

Επιφάνειες

Είδ. Επιφ.	Προσανα	k (W/m²K)	Μήκος (m)	Υψος ή Πλάτος (m)	Επιφ. (m²)	Αριθ. Επιφ.	Συν. Επιφ. (m²)	Αφαιρ. Επιφ. (m²)	Επιφ. Υπολ. (m²)	Εσωτ. Σκίαση	Σκίαση Προβ.	Αυθ. Συντ. Σκίασης
E1	E	1.10	0.70	3.60	2.52	1	2.52		2.52			
T2	N	0.345	3.45	3.60	12.42	1	12.42	8.76	3.66			
T7	N	0.381	0.10	3.10	0.31	1	0.31		0.31			
T7	N	0.381	3.45	0.50	1.73	1	1.73		1.73			
A1	N	2.099	1.60	1.60	2.56	1	2.56		2.56		ΣΚΙΑ	
A2	N	2.607	1.60	0.50	0.80	1	0.80		0.80		ΣΚΙΑ	
A1	N	2.099	1.60	1.60	2.56	1	2.56		2.56		ΣΚΙΑ	
A2	N	2.607	1.60	0.50	0.80	1	0.80		0.80		ΣΚΙΑ	
E1	E	1.10	0.60	3.60	2.16	1	2.16		2.16			
O1	O	0.299	1.00	34.69	34.69	1	34.69		34.69			

Συντελεστές Σκίασης Επιφανειών

Είδ. Επιφ.	Επιφ. Υπολ. (m²)	8 πμ	9 πμ	10 πμ	11 πμ	12 πμ	1 μμ	2 μμ	3 μμ	4 μμ	5 μμ	6 μμ
E1	2.52	0.00	0.00	0.00	0.00	0.00	0.00	0.00	0.00	0.00	0.00	0.00
T2	3.66	1.00	1.00	1.00	1.00	1.00	1.00	1.00	1.00	1.00	1.00	1.00
T7	0.31	1.00	1.00	1.00	1.00	1.00	1.00	1.00	1.00	1.00	1.00	1.00
T7	1.73	1.00	1.00	1.00	1.00	1.00	1.00	1.00	1.00	1.00	1.00	1.00
A1	2.56	0.00	0.00	0.00	0.00	0.00	0.10	0.00	0.00	0.00	0.00	0.00
A2	0.80	0.00	0.00	0.00	0.00	0.00	0.00	0.00	0.00	0.00	0.00	0.00
A1	2.56	0.00	0.00	0.00	0.00	0.00	0.09	0.00	0.00	0.00	0.00	0.00
A2	0.80	0.00	0.00	0.00	0.00	0.00	0.00	0.00	0.00	0.00	0.00	0.00
E1	2.16	0.00	0.00	0.00	0.00	0.00	0.00	0.00	0.00	0.00	0.00	0.00
O1	34.69	1.00	1.00	1.00	1.00	1.00	1.00	1.00	1.00	1.00	1.00	1.00

Φορτία Ανα Επιφάνεια και Ωρα (Watt)

Είδ. Επιφ.	Επιφ. Υπολ. (m²)	8 πμ	9 πμ	10 πμ	11 πμ	12 πμ	1 μμ	2 μμ	3 μμ	4 μμ	5 μμ	6 μμ
E1	2.52	-20	-16	-12	-7	-2	1	4	5	4	2	-2
T2	3.66	2	2	1	1	1	1	2	3	4	5	7
T7	0.31	0	0	0	0	0	0	0	0	1	1	1
T7	1.73	1	1	1	0	1	1	2	2	3	4	4
A1	2.56	96	106	126	143	160	190	177	173	162	148	165
A2	0.80	21	25	30	36	41	45	46	46	44	40	43
A1	2.56	96	106	126	143	160	187	176	173	162	148	165
A2	0.80	21	25	30	36	41	45	46	46	44	40	43
E1	2.16	-17	-14	-10	-6	-2	1	3	4	3	1	-1
O1	34.69	38	33	29	27	28	31	37	44	53	61	69
		238	267	321	374	428	503	493	496	479	450	496

Δεδομένα Φωτισμού (Watt)

Είδος Φωτισμού	Συντ.	Ισχύς (W)	Σύνολο	Συντελεστής ακτινοβολίας (%)
Φθορισμού γενικά	1.00	486	486	59

Χρονοδιάγραμμα Φωτισμού Χώρου ανά Ωρα

Τίτλος	8 πμ	9 πμ	10 πμ	11 πμ	12 πμ	1 μμ	2 μμ	3 μμ	4 μμ	5 μμ	6 μμ
Χρονοπρόγραμμα	1.00	1.00	1.00	1.00	1.00	1.00	1.00	1.00	0.80	1.00	1.00
Φορτίο	365	411	434	446	451	454	460	463	395	459	466

Επίπεδο : Β ΟΡΟΦΟΣ
Χώρος 47
Ονομασία Γρ. 3.050

Δεδομένα Ατόμων (Watt)

Βαθμός Ενεργητικότητας	Συντ. Αισθ.	Συντ. Λανθ.	Αριθμός Ατόμων	Συντελεστής ακτινοβολίας (%)
Τυπική εργασία γραφείου	75.00	55.00	2	58

Χρονοδιάγραμμα Ατόμων Χώρου ανά Ώρα

Τίτλος	8 πμ	9 πμ	10 πμ	11 πμ	12 πμ	1 μμ	2 μμ	3 μμ	4 μμ	5 μμ	6 μμ
Χρονοπρόγραμμα	1.00	1.00	1.00	1.00	1.00	1.00	1.00	1.00	0.80	1.00	1.00
Φορτίο Αισθητό	111	125	132	136	139	140	142	143	122	142	144
Φορτίο Λανθάνον	110	110	110	110	110	110	110	110	88	110	110
Σύνολο	221	235	242	246	249	250	252	253	210	252	254

Δεδομένα Συσκευών (Watt)

Είδος Συσκευής	Συντ. Αισθ.	Συντ. Λανθ.	Αριθμός Συσκευών	Συντελεστής ακτινοβολίας (%)
Υπολογιστής	15.00		35	15

Χρονοδιάγραμμα Συσκευών Χώρου ανά Ώρα

Τίτλος	8 πμ	9 πμ	10 πμ	11 πμ	12 πμ	1 μμ	2 μμ	3 μμ	4 μμ	5 μμ	6 μμ
Χρονοπρόγραμμα	0.40	1.00	1.00	1.00	1.00	1.00	1.00	1.00	1.00	1.00	1.00
Φορτίο Αισθητό	210	499	507	511	513	514	515	516	516	517	517
Φορτίο Λανθάνον	0	0	0	0	0	0	0	0	0	0	0
Σύνολο	210	499	507	511	513	514	515	516	516	517	517

Πρόσθετα Φορτία ανά Ώρα (Watt)

Είδος Φορτίου	8 πμ	9 πμ	10 πμ	11 πμ	12 πμ	1 μμ	2 μμ	3 μμ	4 μμ	5 μμ	6 μμ
Φωτισμός	365	411	434	446	451	454	460	463	395	459	466
Άτομα (Αισθητό)	111	125	132	136	139	140	142	143	122	142	144
Άτομα (Λανθάνον)	110	110	110	110	110	110	110	110	88	110	110
Άτομα (Σύνολο)	221	235	242	246	249	250	252	253	210	252	254
Συσκευές (Αισθητό)	210	499	507	511	513	514	515	516	516	517	517
Συσκευές (Λανθάνον)	0	0	0	0	0	0	0	0	0	0	0
Συσκευές (Σύνολο)	210	499	507	511	513	514	515	516	516	517	517
Χαραμάδες	0	0	0	0	0	0	0	0	0	0	0

Συνολικά Φορτία Χώρου ανά Ώρα (Watt)

Είδος Φορτίου	8 πμ	9 πμ	10 πμ	11 πμ	12 πμ	1 μμ	2 μμ	3 μμ	4 μμ	5 μμ	6 μμ
Αισθητό	923	1302	1394	1466	1530	1611	1610	1618	1513	1567	1624
Λανθάνον	110	110	110	110	110	110	110	110	88	110	110
Σύνολο	1033	1412	1504	1576	1640	1721	1720	1728	1601	1677	1734

Φορτία Συσκευής Λόγω Αερισμού ανά Ώρα (Watt)

Είδος Φορτίου	8 πμ	9 πμ	10 πμ	11 πμ	12 πμ	1 μμ	2 μμ	3 μμ	4 μμ	5 μμ	6 μμ
Αισθητό	0.00	0.00	0.00	0.00	0.00	0.00	0.00	0.00	0.00	0.00	0.00
Λανθάνον	0.00	0.00	0.00	0.00	0.00	0.00	0.00	0.00	0.00	0.00	0.00
Σύνολο	0.00	0.00	0.00	0.00	0.00	0.00	0.00	0.00	0.00	0.00	0.00

Επίπεδο : Β ΟΡΟΦΟΣ

Χώρος 47

Ονομασία Γρ. 3.050

Μέγιστα Φορτία Συσκευής Λόγω Αερισμού (Watt)

Αισθητό : 0

Λανθάνον : 0

Συνολικός όγκος αέρα (m³/h) : 0.00

Επίπεδο : Β ΟΡΟΦΟΣ
Χώρος 48
Ονομασία Γρ. 3.051

Επιφάνειες

Είδ. Επιφ.	Προσανα	k (W/m²K)	Μήκος (m)	Υψος ή Πλάτος (m)	Επιφ. (m²)	Αριθ. Επιφ.	Συν. Επιφ. (m²)	Αφαιρ. Επιφ. (m²)	Επιφ. Υπολ. (m²)	Εσωτ. Σκίαση	Σκίαση Προβ.	Αυθ. Συντ. Σκίασης
E1	E	1.10	0.80	3.60	2.88	1	2.88		2.88			
E1	E	1.10	0.55	3.60	1.98	1	1.98		1.98			
O1	O	0.299	1.00	18.02	18.02	1	18.02		18.02			

Συντελεστές Σκίασης Επιφανειών

Είδ. Επιφ.	Επιφ. Υπολ. (m²)	8 πμ	9 πμ	10 πμ	11 πμ	12 πμ	1 μμ	2 μμ	3 μμ	4 μμ	5 μμ	6 μμ
E1	2.88	0.00	0.00	0.00	0.00	0.00	0.00	0.00	0.00	0.00	0.00	0.00
E1	1.98	0.00	0.00	0.00	0.00	0.00	0.00	0.00	0.00	0.00	0.00	0.00
O1	18.02	1.00	1.00	1.00	1.00	1.00	1.00	1.00	1.00	1.00	1.00	1.00

Φορτία Ανα Επιφάνεια και Ωρα (Watt)

Είδ. Επιφ.	Επιφ. Υπολ. (m²)	8 πμ	9 πμ	10 πμ	11 πμ	12 πμ	1 μμ	2 μμ	3 μμ	4 μμ	5 μμ	6 μμ
E1	2.88	-23	-19	-14	-8	-2	2	4	5	4	2	-2
E1	1.98	-16	-13	-9	-5	-2	1	3	4	3	1	-1
O1	18.02	20	18	16	15	16	17	20	24	28	32	36
		-19	-14	-7	2	12	20	27	33	35	35	33

Δεδομένα Φωτισμού (Watt)

Είδος Φωτισμού	Συντ.	Ισχύς (W)	Σύνολο	Συντελεστής ακτινοβολίας (%)
Φθορισμού γενικά	1.00	252	252	59

Χρονοδιάγραμμα Φωτισμού Χώρου ανά Ωρα

Τίτλος	8 πμ	9 πμ	10 πμ	11 πμ	12 πμ	1 μμ	2 μμ	3 μμ	4 μμ	5 μμ	6 μμ
Χρονοπρόγραμμα	1.00	1.00	1.00	1.00	1.00	1.00	1.00	1.00	0.80	1.00	1.00
Φορτίο	185	210	224	231	234	236	237	237	203	232	236

Δεδομένα Ατόμων (Watt)

Βαθμός Ενεργητικότητας	Συντ. Αισθ.	Συντ. Λανθ.	Αριθμός Ατόμων	Συντελεστής ακτινοβολίας (%)
Τυπική εργασία γραφείου	75.00	55.00	8	58

Χρονοδιάγραμμα Ατόμων Χώρου ανά Ωρα

Τίτλος	8 πμ	9 πμ	10 πμ	11 πμ	12 πμ	1 μμ	2 μμ	3 μμ	4 μμ	5 μμ	6 μμ
Χρονοπρόγραμμα	1.00	1.00	1.00	1.00	1.00	1.00	1.00	1.00	0.80	1.00	1.00
Φορτίο Αισθητό	432	491	523	540	548	551	555	558	479	553	562
Φορτίο Λανθάνον	440	440	440	440	440	440	440	440	352	440	440
Σύνολο	872	931	963	980	988	991	995	998	831	993	1002

Δεδομένα Συσκευών (Watt)

Είδος Συσκευής	Συντ. Αισθ.	Συντ. Λανθ.	Αριθμός Συσκευών	Συντελεστής ακτινοβολίας (%)
Υπολογιστής	15.00		18	15

Επίπεδο : Β ΟΡΟΦΟΣ
Χώρος 48
Ονομασία Γρ. 3.051

Χρονοδιάγραμμα Συσκευών Χώρου ανά Ωρα

Τίτλος	8 πμ	9 πμ	10 πμ	11 πμ	12 πμ	1 μμ	2 μμ	3 μμ	4 μμ	5 μμ	6 μμ
Χρονοπρόγραμμα	0.40	1.00	1.00	1.00	1.00	1.00	1.00	1.00	1.00	1.00	1.00
Φορτίο Αισθητό	110	259	263	265	266	267	267	267	267	268	268
Φορτίο Λανθάνον	0	0	0	0	0	0	0	0	0	0	0
Σύνολο	110	259	263	265	266	267	267	267	267	268	268

Πρόσθετα Φορτία ανά Ωρα (Watt)

Είδος Φορτίου	8 πμ	9 πμ	10 πμ	11 πμ	12 πμ	1 μμ	2 μμ	3 μμ	4 μμ	5 μμ	6 μμ
Φωτισμός	185	210	224	231	234	236	237	237	203	232	236
Άτομα (Αισθητό)	432	491	523	540	548	551	555	558	479	553	562
Άτομα (Λανθάνον)	440	440	440	440	440	440	440	440	352	440	440
Άτομα (Σύνολο)	872	931	963	980	988	991	995	998	831	993	1002
Συσκευές (Αισθητό)	110	259	263	265	266	267	267	267	267	268	268
Συσκευές (Λανθάνον)	0	0	0	0	0	0	0	0	0	0	0
Συσκευές (Σύνολο)	110	259	263	265	266	267	267	267	267	268	268
Χαραμάδες	0	0	0	0	0	0	0	0	0	0	0

Συνολικά Φορτία Χώρου ανά Ωρα (Watt)

Είδος Φορτίου	8 πμ	9 πμ	10 πμ	11 πμ	12 πμ	1 μμ	2 μμ	3 μμ	4 μμ	5 μμ	6 μμ
Αισθητό	708	947	1002	1038	1060	1074	1086	1095	985	1087	1098
Λανθάνον	440	440	440	440	440	440	440	440	352	440	440
Σύνολο	1148	1387	1442	1478	1500	1514	1526	1535	1337	1527	1538

Φορτία Συσκευής Λόγω Αερισμού ανά Ωρα (Watt)

Είδος Φορτίου	8 πμ	9 πμ	10 πμ	11 πμ	12 πμ	1 μμ	2 μμ	3 μμ	4 μμ	5 μμ	6 μμ
Αισθητό	0.00	0.00	0.00	0.00	0.00	0.00	0.00	0.00	0.00	0.00	0.00
Λανθάνον	0.00	0.00	0.00	0.00	0.00	0.00	0.00	0.00	0.00	0.00	0.00
Σύνολο	0.00	0.00	0.00	0.00	0.00	0.00	0.00	0.00	0.00	0.00	0.00

Μέγιστα Φορτία Συσκευής Λόγω Αερισμού (Watt)

Αισθητό : 0
Λανθάνον : 0
Συνολικός όγκος αέρα (m³/h) : 0.00

Επίπεδο : Β ΟΡΟΦΟΣ
Χώρος 49
Ονομασία Γρ. 3.052

Επιφάνειες

Είδ. Επιφ.	Προσανα	k (W/m²K)	Μήκος (m)	Υψος ή Πλάτος (m)	Επιφ. (m²)	Αριθ. Επιφ.	Συν. Επιφ. (m²)	Αφαιρ. Επιφ. (m²)	Επιφ. Υπολ. (m²)	Εσωτ. Σκίαση	Σκίαση Προβ.	Αυθ. Συντ. Σκίασης
T2	N	0.345	3.45	3.60	12.42	1	12.42	8.76	3.66			
T7	N	0.381	0.10	3.10	0.31	1	0.31		0.31			
T7	N	0.381	3.45	0.50	1.73	1	1.73		1.73			
A1	N	2.099	1.60	1.60	2.56	1	2.56		2.56		ΣΚΙΑ	
A2	N	2.607	1.60	0.50	0.80	1	0.80		0.80		ΣΚΙΑ	
A1	N	2.099	1.60	1.60	2.56	1	2.56		2.56		ΣΚΙΑ	
A2	N	2.607	1.60	0.50	0.80	1	0.80		0.80		ΣΚΙΑ	
O1	O	0.299	1.00	16.40	16.40	1	16.40		16.40			

Συντελεστές Σκίασης Επιφανειών

Είδ. Επιφ.	Επιφ. Υπολ. (m²)	8 πμ	9 πμ	10 πμ	11 πμ	12 πμ	1 μμ	2 μμ	3 μμ	4 μμ	5 μμ	6 μμ
T2	3.66	1.00	1.00	1.00	1.00	1.00	1.00	1.00	1.00	1.00	1.00	1.00
T7	0.31	1.00	1.00	1.00	1.00	1.00	1.00	1.00	1.00	1.00	1.00	1.00
T7	1.73	1.00	1.00	1.00	1.00	1.00	1.00	1.00	1.00	1.00	1.00	1.00
A1	2.56	0.00	0.00	0.00	0.00	0.00	0.09	0.00	0.00	0.00	0.00	0.00
A2	0.80	0.00	0.00	0.00	0.00	0.00	0.00	0.00	0.00	0.00	0.00	0.00
A1	2.56	0.00	0.00	0.00	0.00	0.00	0.09	0.00	0.00	0.00	0.00	0.00
A2	0.80	0.00	0.00	0.00	0.00	0.00	0.00	0.00	0.00	0.00	0.00	0.00
O1	16.40	1.00	1.00	1.00	1.00	1.00	1.00	1.00	1.00	1.00	1.00	1.00

Φορτία Ανα Επιφάνεια και Ωρα (Watt)

Είδ. Επιφ.	Επιφ. Υπολ. (m²)	8 πμ	9 πμ	10 πμ	11 πμ	12 πμ	1 μμ	2 μμ	3 μμ	4 μμ	5 μμ	6 μμ
T2	3.66	2	2	1	1	1	1	2	3	4	5	7
T7	0.31	0	0	0	0	0	0	0	0	1	1	1
T7	1.73	1	1	1	0	1	1	2	2	3	4	4
A1	2.56	96	106	126	143	160	187	176	173	162	148	165
A2	0.80	21	25	30	36	41	45	46	46	44	40	43
A1	2.56	96	106	126	143	160	188	176	173	162	148	165
A2	0.80	21	25	30	36	41	45	46	46	44	40	43
O1	16.40	18	16	14	13	13	15	18	21	25	29	33
		255	280	328	372	417	482	466	464	444	414	462

Δεδομένα Φωτισμού (Watt)

Είδος Φωτισμού	Συντ.	Ισχύς (W)	Σύνολο	Συντελεστής ακτινοβολίας (%)
Φθορισμού γενικά	1.00	230	230	59

Χρονοδιάγραμμα Φωτισμού Χώρου ανά Ωρα

Τίτλος	8 πμ	9 πμ	10 πμ	11 πμ	12 πμ	1 μμ	2 μμ	3 μμ	4 μμ	5 μμ	6 μμ
Χρονοπρόγραμμα	1.00	1.00	1.00	1.00	1.00	1.00	1.00	1.00	0.80	1.00	1.00
Φορτίο	173	194	205	211	213	215	217	219	187	217	220

Δεδομένα Ατόμων (Watt)

Βαθμός Ενεργητικότητας	Συντ. Αισθ.	Συντ. Λανθ.	Αριθμός Ατόμων	Συντελεστής ακτινοβολίας (%)
Τυπική εργασία γραφείου	75.00	55.00	2	58

Επίπεδο : Β ΟΡΟΦΟΣ
Χώρος 49
Ονομασία Γρ. 3.052

Χρονοδιάγραμμα Ατόμων Χώρου ανά Ώρα

Τίτλος	8 πμ	9 πμ	10 πμ	11 πμ	12 πμ	1 μμ	2 μμ	3 μμ	4 μμ	5 μμ	6 μμ
Χρονοπρόγραμμα	1.00	1.00	1.00	1.00	1.00	1.00	1.00	1.00	0.80	1.00	1.00
Φορτίο Αισθητό	111	125	132	136	139	140	142	143	122	142	144
Φορτίο Λανθάνον	110	110	110	110	110	110	110	110	88	110	110
Σύνολο	221	235	242	246	249	250	252	253	210	252	254

Δεδομένα Συσκευών (Watt)

Είδος Συσκευής	Συντ. Αισθ.	Συντ. Λανθ.	Αριθμός Συσκευών	Συντελεστής ακτινοβολίας (%)
Υπολογιστής	15.00		16	15

Χρονοδιάγραμμα Συσκευών Χώρου ανά Ώρα

Τίτλος	8 πμ	9 πμ	10 πμ	11 πμ	12 πμ	1 μμ	2 μμ	3 μμ	4 μμ	5 μμ	6 μμ
Χρονοπρόγραμμα	0.40	1.00	1.00	1.00	1.00	1.00	1.00	1.00	1.00	1.00	1.00
Φορτίο Αισθητό	99	236	240	241	242	243	243	244	244	244	245
Φορτίο Λανθάνον	0	0	0	0	0	0	0	0	0	0	0
Σύνολο	99	236	240	241	242	243	243	244	244	244	245

Πρόσθετα Φορτία ανά Ώρα (Watt)

Είδος Φορτίου	8 πμ	9 πμ	10 πμ	11 πμ	12 πμ	1 μμ	2 μμ	3 μμ	4 μμ	5 μμ	6 μμ
Φωτισμός	173	194	205	211	213	215	217	219	187	217	220
Άτομα (Αισθητό)	111	125	132	136	139	140	142	143	122	142	144
Άτομα (Λανθάνον)	110	110	110	110	110	110	110	110	88	110	110
Άτομα (Σύνολο)	221	235	242	246	249	250	252	253	210	252	254
Συσκευές (Αισθητό)	99	236	240	241	242	243	243	244	244	244	245
Συσκευές (Λανθάνον)	0	0	0	0	0	0	0	0	0	0	0
Συσκευές (Σύνολο)	99	236	240	241	242	243	243	244	244	244	245
Χαραμάδες	0	0	0	0	0	0	0	0	0	0	0

Συνολικά Φορτία Χώρου ανά Ώρα (Watt)

Είδος Φορτίου	8 πμ	9 πμ	10 πμ	11 πμ	12 πμ	1 μμ	2 μμ	3 μμ	4 μμ	5 μμ	6 μμ
Αισθητό	638	835	904	960	1011	1080	1069	1069	998	1017	1071
Λανθάνον	110	110	110	110	110	110	110	110	88	110	110
Σύνολο	748	945	1014	1070	1121	1190	1179	1179	1086	1127	1181

Φορτία Συσκευής Λόγω Αερισμού ανά Ώρα (Watt)

Είδος Φορτίου	8 πμ	9 πμ	10 πμ	11 πμ	12 πμ	1 μμ	2 μμ	3 μμ	4 μμ	5 μμ	6 μμ
Αισθητό	0.00	0.00	0.00	0.00	0.00	0.00	0.00	0.00	0.00	0.00	0.00
Λανθάνον	0.00	0.00	0.00	0.00	0.00	0.00	0.00	0.00	0.00	0.00	0.00
Σύνολο	0.00	0.00	0.00	0.00	0.00	0.00	0.00	0.00	0.00	0.00	0.00

Μέγιστα Φορτία Συσκευής Λόγω Αερισμού (Watt)

Αισθητό : 0
Λανθάνον : 0
Συνολικός όγκος αέρα (m³/h) : 0.00

Επίπεδο : Β ΟΡΟΦΟΣ
Χώρος 50
Ονομασία Γρ. 3.053

Επιφάνειες

Είδ. Επιφ.	Προσανα	k (W/m²K)	Μήκος (m)	Υψος ή Πλάτος (m)	Επιφ. (m²)	Αριθ. Επιφ.	Συν. Επιφ. (m²)	Αφαιρ. Επιφ. (m²)	Επιφ. Υπολ. (m²)	Εσωτ. Σκίαση	Σκίαση Προβ.	Αυθ. Συντ. Σκίασης
E1	E	1.10	0.75	3.60	2.70	1	2.70		2.70			
E1	E	1.10	0.60	3.60	2.16	1	2.16		2.16			
O1	O	0.299	1.00	18.69	18.69	1	18.69		18.69			

Συντελεστές Σκίασης Επιφανειών

Είδ. Επιφ.	Επιφ. Υπολ. (m²)	8 πμ	9 πμ	10 πμ	11 πμ	12 πμ	1 μμ	2 μμ	3 μμ	4 μμ	5 μμ	6 μμ
E1	2.70	0.00	0.00	0.00	0.00	0.00	0.00	0.00	0.00	0.00	0.00	0.00
E1	2.16	0.00	0.00	0.00	0.00	0.00	0.00	0.00	0.00	0.00	0.00	0.00
O1	18.69	1.00	1.00	1.00	1.00	1.00	1.00	1.00	1.00	1.00	1.00	1.00

Φορτία Ανα Επιφάνεια και Ωρα (Watt)

Είδ. Επιφ.	Επιφ. Υπολ. (m²)	8 πμ	9 πμ	10 πμ	11 πμ	12 πμ	1 μμ	2 μμ	3 μμ	4 μμ	5 μμ	6 μμ
E1	2.70	-22	-18	-13	-7	-2	2	4	5	4	2	-2
E1	2.16	-17	-14	-10	-6	-2	1	3	4	3	1	-1
O1	18.69	21	18	17	16	16	18	21	24	29	33	37
		-18	-13	-6	3	12	21	28	33	36	36	34

Δεδομένα Φωτισμού (Watt)

Είδος Φωτισμού	Συντ.	Ισχύς (W)	Σύνολο	Συντελεστής ακτινοβολίας (%)
Φθορισμού γενικά	1.00	262	262	59

Χρονοδιάγραμμα Φωτισμού Χώρου ανά Ωρα

Τίτλος	8 πμ	9 πμ	10 πμ	11 πμ	12 πμ	1 μμ	2 μμ	3 μμ	4 μμ	5 μμ	6 μμ
Χρονοπρόγραμμα	1.00	1.00	1.00	1.00	1.00	1.00	1.00	1.00	0.80	1.00	1.00
Φορτίο	192	218	232	240	243	245	246	246	211	241	245

Δεδομένα Ατόμων (Watt)

Βαθμός Ενεργητικότητας	Συντ. Αισθ.	Συντ. Λανθ.	Αριθμός Ατόμων	Συντελεστής ακτινοβολίας (%)
Τυπική εργασία γραφείου	75.00	55.00	6	58

Χρονοδιάγραμμα Ατόμων Χώρου ανά Ωρα

Τίτλος	8 πμ	9 πμ	10 πμ	11 πμ	12 πμ	1 μμ	2 μμ	3 μμ	4 μμ	5 μμ	6 μμ
Χρονοπρόγραμμα	1.00	1.00	1.00	1.00	1.00	1.00	1.00	1.00	0.80	1.00	1.00
Φορτίο Αισθητό	324	369	392	405	411	413	416	419	359	415	421
Φορτίο Λανθάνον	330	330	330	330	330	330	330	330	264	330	330
Σύνολο	654	699	722	735	741	743	746	749	623	745	751

Δεδομένα Συσκευών (Watt)

Είδος Συσκευής	Συντ. Αισθ.	Συντ. Λανθ.	Αριθμός Συσκευών	Συντελεστής ακτινοβολίας (%)
Υπολογιστής	15.00		19	15

Επίπεδο : Β ΟΡΟΦΟΣ
Χώρος 50
Ονομασία Γρ. 3.053

Χρονοδιάγραμμα Συσκευών Χώρου ανά Ωρα

Τίτλος	8 πμ	9 πμ	10 πμ	11 πμ	12 πμ	1 μμ	2 μμ	3 μμ	4 μμ	5 μμ	6 μμ
Χρονοπρόγραμμα	0.40	1.00	1.00	1.00	1.00	1.00	1.00	1.00	1.00	1.00	1.00
Φορτίο Αισθητό	114	268	273	275	276	277	277	277	277	277	278
Φορτίο Λανθάνον	0	0	0	0	0	0	0	0	0	0	0
Σύνολο	114	268	273	275	276	277	277	277	277	277	278

Πρόσθετα Φορτία ανά Ωρα (Watt)

Είδος Φορτίου	8 πμ	9 πμ	10 πμ	11 πμ	12 πμ	1 μμ	2 μμ	3 μμ	4 μμ	5 μμ	6 μμ
Φωτισμός	192	218	232	240	243	245	246	246	211	241	245
Άτομα (Αισθητό)	324	369	392	405	411	413	416	419	359	415	421
Άτομα (Λανθάνον)	330	330	330	330	330	330	330	330	264	330	330
Άτομα (Σύνολο)	654	699	722	735	741	743	746	749	623	745	751
Συσκευές (Αισθητό)	114	268	273	275	276	277	277	277	277	277	278
Συσκευές (Λανθάνον)	0	0	0	0	0	0	0	0	0	0	0
Συσκευές (Σύνολο)	114	268	273	275	276	277	277	277	277	277	278
Χαραμάδες	0	0	0	0	0	0	0	0	0	0	0

Συνολικά Φορτία Χώρου ανά Ωρα (Watt)

Είδος Φορτίου	8 πμ	9 πμ	10 πμ	11 πμ	12 πμ	1 μμ	2 μμ	3 μμ	4 μμ	5 μμ	6 μμ
Αισθητό	612	842	890	922	942	955	967	976	883	969	978
Λανθάνον	330	330	330	330	330	330	330	330	264	330	330
Σύνολο	942	1172	1220	1252	1272	1285	1297	1306	1147	1299	1308

Φορτία Συσκευής Λόγω Αερισμού ανά Ωρα (Watt)

Είδος Φορτίου	8 πμ	9 πμ	10 πμ	11 πμ	12 πμ	1 μμ	2 μμ	3 μμ	4 μμ	5 μμ	6 μμ
Αισθητό	0.00	0.00	0.00	0.00	0.00	0.00	0.00	0.00	0.00	0.00	0.00
Λανθάνον	0.00	0.00	0.00	0.00	0.00	0.00	0.00	0.00	0.00	0.00	0.00
Σύνολο	0.00	0.00	0.00	0.00	0.00	0.00	0.00	0.00	0.00	0.00	0.00

Μέγιστα Φορτία Συσκευής Λόγω Αερισμού (Watt)

Αισθητό : 0
Λανθάνον : 0
Συνολικός όγκος αέρα (m³/h) : 0.00

Επίπεδο : Β ΟΡΟΦΟΣ
Χώρος 51
Ονομασία Γρ. 3.054

Επιφάνειες

Είδ. Επιφ.	Προσανα	k (W/m²K)	Μήκος (m)	Υψος ή Πλάτος (m)	Επιφ. (m²)	Αριθ. Επιφ.	Συν. Επιφ. (m²)	Αφαιρ. Επιφ. (m²)	Επιφ. Υπολ. (m²)	Εσωτ. Σκίαση	Σκίαση Προβ.	Αυθ. Συντ. Σκίασης
T2	N	0.345	3.45	3.60	12.42	1	12.42	8.76	3.66			
T7	N	0.381	0.10	3.10	0.31	1	0.31		0.31			
T7	N	0.381	3.45	0.50	1.73	1	1.73		1.73			
A1	N	2.099	1.60	1.60	2.56	1	2.56		2.56		ΣΚΙΑ	
A2	N	2.607	1.60	0.50	0.80	1	0.80		0.80		ΣΚΙΑ	
A1	N	2.099	1.60	1.60	2.56	1	2.56		2.56		ΣΚΙΑ	
A2	N	2.607	1.60	0.50	0.80	1	0.80		0.80		ΣΚΙΑ	
O1	O	0.299	1.00	15.69	15.69	1	15.69		15.69			

Συντελεστές Σκίασης Επιφανειών

Είδ. Επιφ.	Επιφ. Υπολ. (m²)	8 πμ	9 πμ	10 πμ	11 πμ	12 πμ	1 μμ	2 μμ	3 μμ	4 μμ	5 μμ	6 μμ
T2	3.66	1.00	1.00	1.00	1.00	1.00	1.00	1.00	1.00	1.00	1.00	1.00
T7	0.31	1.00	1.00	1.00	1.00	1.00	1.00	1.00	1.00	1.00	1.00	1.00
T7	1.73	1.00	1.00	1.00	1.00	1.00	1.00	1.00	1.00	1.00	1.00	1.00
A1	2.56	0.00	0.00	0.00	0.00	0.00	0.09	0.00	0.00	0.00	0.00	0.00
A2	0.80	0.00	0.00	0.00	0.00	0.00	0.00	0.00	0.00	0.00	0.00	0.00
A1	2.56	0.00	0.00	0.00	0.00	0.00	0.10	0.00	0.00	0.00	0.00	0.00
A2	0.80	0.00	0.00	0.00	0.00	0.00	0.00	0.00	0.00	0.00	0.00	0.00
O1	15.69	1.00	1.00	1.00	1.00	1.00	1.00	1.00	1.00	1.00	1.00	1.00

Φορτία Ανα Επιφάνεια και Ωρα (Watt)

Είδ. Επιφ.	Επιφ. Υπολ. (m²)	8 πμ	9 πμ	10 πμ	11 πμ	12 πμ	1 μμ	2 μμ	3 μμ	4 μμ	5 μμ	6 μμ
T2	3.66	2	2	1	1	1	1	2	3	4	5	7
T7	0.31	0	0	0	0	0	0	0	0	1	1	1
T7	1.73	1	1	1	0	1	1	2	2	3	4	4
A1	2.56	96	106	126	143	160	188	176	173	162	148	165
A2	0.80	21	25	30	36	41	45	46	46	44	40	43
A1	2.56	96	106	126	143	160	189	176	173	162	148	165
A2	0.80	21	25	30	36	41	45	46	46	44	40	43
O1	15.69	17	15	13	12	13	14	17	20	24	28	31
		254	279	327	372	416	482	465	463	443	413	461

Δεδομένα Φωτισμού (Watt)

Είδος Φωτισμού	Συντ.	Ισχύς (W)	Σύνολο	Συντελεστής ακτινοβολίας (%)
Φθορισμού γενικά	1.00	220	220	59

Χρονοδιάγραμμα Φωτισμού Χώρου ανά Ωρα

Τίτλος	8 πμ	9 πμ	10 πμ	11 πμ	12 πμ	1 μμ	2 μμ	3 μμ	4 μμ	5 μμ	6 μμ
Χρονοπρόγραμμα	1.00	1.00	1.00	1.00	1.00	1.00	1.00	1.00	0.80	1.00	1.00
Φορτίο	165	186	196	202	204	205	208	209	179	207	211

Δεδομένα Ατόμων (Watt)

Βαθμός Ενεργητικότητας	Συντ. Αισθ.	Συντ. Λανθ.	Αριθμός Ατόμων	Συντελεστής ακτινοβολίας (%)
Τυπική εργασία γραφείου	75.00	55.00	2	58

Επίπεδο : Β ΟΡΟΦΟΣ
Χώρος 51
Ονομασία Γρ. 3.054

Χρονοδιάγραμμα Ατόμων Χώρου ανά Ώρα

Τίτλος	8 πμ	9 πμ	10 πμ	11 πμ	12 πμ	1 μμ	2 μμ	3 μμ	4 μμ	5 μμ	6 μμ
Χρονοπρόγραμμα	1.00	1.00	1.00	1.00	1.00	1.00	1.00	1.00	0.80	1.00	1.00
Φορτίο Αισθητό	111	125	132	136	139	140	142	143	122	142	144
Φορτίο Λανθάνον	110	110	110	110	110	110	110	110	88	110	110
Σύνολο	221	235	242	246	249	250	252	253	210	252	254

Δεδομένα Συσκευών (Watt)

Είδος Συσκευής	Συντ. Αισθ.	Συντ. Λανθ.	Αριθμός Συσκευών	Συντελεστής ακτινοβολίας (%)
Υπολογιστής	15.00		16	15

Χρονοδιάγραμμα Συσκευών Χώρου ανά Ώρα

Τίτλος	8 πμ	9 πμ	10 πμ	11 πμ	12 πμ	1 μμ	2 μμ	3 μμ	4 μμ	5 μμ	6 μμ
Χρονοπρόγραμμα	0.40	1.00	1.00	1.00	1.00	1.00	1.00	1.00	1.00	1.00	1.00
Φορτίο Αισθητό	95	226	229	231	232	232	233	233	234	234	234
Φορτίο Λανθάνον	0	0	0	0	0	0	0	0	0	0	0
Σύνολο	95	226	229	231	232	232	233	233	234	234	234

Πρόσθετα Φορτία ανά Ώρα (Watt)

Είδος Φορτίου	8 πμ	9 πμ	10 πμ	11 πμ	12 πμ	1 μμ	2 μμ	3 μμ	4 μμ	5 μμ	6 μμ
Φωτισμός	165	186	196	202	204	205	208	209	179	207	211
Άτομα (Αισθητό)	111	125	132	136	139	140	142	143	122	142	144
Άτομα (Λανθάνον)	110	110	110	110	110	110	110	110	88	110	110
Άτομα (Σύνολο)	221	235	242	246	249	250	252	253	210	252	254
Συσκευές (Αισθητό)	95	226	229	231	232	232	233	233	234	234	234
Συσκευές (Λανθάνον)	0	0	0	0	0	0	0	0	0	0	0
Συσκευές (Σύνολο)	95	226	229	231	232	232	233	233	234	234	234
Χαραμάδες	0	0	0	0	0	0	0	0	0	0	0

Συνολικά Φορτία Χώρου ανά Ώρα (Watt)

Είδος Φορτίου	8 πμ	9 πμ	10 πμ	11 πμ	12 πμ	1 μμ	2 μμ	3 μμ	4 μμ	5 μμ	6 μμ
Αισθητό	625	816	885	940	991	1060	1048	1049	978	996	1050
Λανθάνον	110	110	110	110	110	110	110	110	88	110	110
Σύνολο	735	926	995	1050	1101	1170	1158	1159	1066	1106	1160

Φορτία Συσκευής Λόγω Αερισμού ανά Ώρα (Watt)

Είδος Φορτίου	8 πμ	9 πμ	10 πμ	11 πμ	12 πμ	1 μμ	2 μμ	3 μμ	4 μμ	5 μμ	6 μμ
Αισθητό	0.00	0.00	0.00	0.00	0.00	0.00	0.00	0.00	0.00	0.00	0.00
Λανθάνον	0.00	0.00	0.00	0.00	0.00	0.00	0.00	0.00	0.00	0.00	0.00
Σύνολο	0.00	0.00	0.00	0.00	0.00	0.00	0.00	0.00	0.00	0.00	0.00

Μέγιστα Φορτία Συσκευής Λόγω Αερισμού (Watt)

Αισθητό : 0
Λανθάνον : 0
Συνολικός όγκος αέρα (m³/h) : 0.00

Επίπεδο : Β ΟΡΟΦΟΣ
Χώρος 52
Ονομασία Γρ. 3.055

Επιφάνειες

Είδ. Επιφ.	Προσανα	k (W/m²K)	Μήκος (m)	Υψος ή Πλάτος (m)	Επιφ. (m²)	Αριθ. Επιφ.	Συν. Επιφ. (m²)	Αφαιρ. Επιφ. (m²)	Επιφ. Υπολ. (m²)	Εσωτ. Σκίαση	Σκίαση Προβ.	Αυθ. Συντ. Σκίασης
E1	E	1.10	0.80	3.60	2.88	1	2.88		2.88			
E1	E	1.10	0.55	3.60	1.98	1	1.98		1.98			
O1	O	0.299	1.00	18.61	18.61	1	18.61		18.61			

Συντελεστές Σκίασης Επιφανειών

Είδ. Επιφ.	Επιφ. Υπολ. (m²)	8 πμ	9 πμ	10 πμ	11 πμ	12 πμ	1 μμ	2 μμ	3 μμ	4 μμ	5 μμ	6 μμ
E1	2.88	0.00	0.00	0.00	0.00	0.00	0.00	0.00	0.00	0.00	0.00	0.00
E1	1.98	0.00	0.00	0.00	0.00	0.00	0.00	0.00	0.00	0.00	0.00	0.00
O1	18.61	1.00	1.00	1.00	1.00	1.00	1.00	1.00	1.00	1.00	1.00	1.00

Φορτία Ανα Επιφάνεια και Ωρα (Watt)

Είδ. Επιφ.	Επιφ. Υπολ. (m²)	8 πμ	9 πμ	10 πμ	11 πμ	12 πμ	1 μμ	2 μμ	3 μμ	4 μμ	5 μμ	6 μμ
E1	2.88	-23	-19	-14	-8	-2	2	4	5	4	2	-2
E1	1.98	-16	-13	-9	-5	-2	1	3	4	3	1	-1
O1	18.61	21	18	17	16	16	18	21	24	28	33	37
		-18	-13	-6	2	12	21	28	33	36	36	34

Δεδομένα Φωτισμού (Watt)

Είδος Φωτισμού	Συντ.	Ισχύς (W)	Σύνολο	Συντελεστής ακτινοβολίας (%)
Φθορισμού γενικά	1.00	261	261	59

Χρονοδιάγραμμα Φωτισμού Χώρου ανά Ωρα

Τίτλος	8 πμ	9 πμ	10 πμ	11 πμ	12 πμ	1 μμ	2 μμ	3 μμ	4 μμ	5 μμ	6 μμ
Χρονοπρόγραμμα	1.00	1.00	1.00	1.00	1.00	1.00	1.00	1.00	0.80	1.00	1.00
Φορτίο	191	217	231	239	242	244	245	245	210	240	244

Δεδομένα Ατόμων (Watt)

Βαθμός Ενεργητικότητας	Συντ. Αισθ.	Συντ. Λανθ.	Αριθμός Ατόμων	Συντελεστής ακτινοβολίας (%)
Τυπική εργασία γραφείου	75.00	55.00	4	58

Χρονοδιάγραμμα Ατόμων Χώρου ανά Ωρα

Τίτλος	8 πμ	9 πμ	10 πμ	11 πμ	12 πμ	1 μμ	2 μμ	3 μμ	4 μμ	5 μμ	6 μμ
Χρονοπρόγραμμα	1.00	1.00	1.00	1.00	1.00	1.00	1.00	1.00	0.80	1.00	1.00
Φορτίο Αισθητό	216	246	261	270	274	276	277	279	240	276	281
Φορτίο Λανθάνον	220	220	220	220	220	220	220	220	176	220	220
Σύνολο	436	466	481	490	494	496	497	499	416	496	501

Δεδομένα Συσκευών (Watt)

Είδος Συσκευής	Συντ. Αισθ.	Συντ. Λανθ.	Αριθμός Συσκευών	Συντελεστής ακτινοβολίας (%)
Υπολογιστής	15.00		19	15

Επίπεδο : Β ΟΡΟΦΟΣ
Χώρος 52
Ονομασία Γρ. 3.055

Χρονοδιάγραμμα Συσκευών Χώρου ανά Ωρα

Τίτλος	8 πμ	9 πμ	10 πμ	11 πμ	12 πμ	1 μμ	2 μμ	3 μμ	4 μμ	5 μμ	6 μμ
Χρονοπρόγραμμα	0.40	1.00	1.00	1.00	1.00	1.00	1.00	1.00	1.00	1.00	1.00
Φορτίο Αισθητό	113	267	271	274	275	276	276	276	276	276	277
Φορτίο Λανθάνον	0	0	0	0	0	0	0	0	0	0	0
Σύνολο	113	267	271	274	275	276	276	276	276	276	277

Πρόσθετα Φορτία ανά Ωρα (Watt)

Είδος Φορτίου	8 πμ	9 πμ	10 πμ	11 πμ	12 πμ	1 μμ	2 μμ	3 μμ	4 μμ	5 μμ	6 μμ
Φωτισμός	191	217	231	239	242	244	245	245	210	240	244
Άτομα (Αισθητό)	216	246	261	270	274	276	277	279	240	276	281
Άτομα (Λανθάνον)	220	220	220	220	220	220	220	220	176	220	220
Άτομα (Σύνολο)	436	466	481	490	494	496	497	499	416	496	501
Συσκευές (Αισθητό)	113	267	271	274	275	276	276	276	276	276	277
Συσκευές (Λανθάνον)	0	0	0	0	0	0	0	0	0	0	0
Συσκευές (Σύνολο)	113	267	271	274	275	276	276	276	276	276	277
Χαραμάδες	0	0	0	0	0	0	0	0	0	0	0

Συνολικά Φορτία Χώρου ανά Ωρα (Watt)

Είδος Φορτίου	8 πμ	9 πμ	10 πμ	11 πμ	12 πμ	1 μμ	2 μμ	3 μμ	4 μμ	5 μμ	6 μμ
Αισθητό	503	717	757	785	803	815	826	834	761	828	835
Λανθάνον	220	220	220	220	220	220	220	220	176	220	220
Σύνολο	723	937	977	1005	1023	1035	1046	1054	937	1048	1055

Φορτία Συσκευής Λόγω Αερισμού ανά Ωρα (Watt)

Είδος Φορτίου	8 πμ	9 πμ	10 πμ	11 πμ	12 πμ	1 μμ	2 μμ	3 μμ	4 μμ	5 μμ	6 μμ
Αισθητό	0.00	0.00	0.00	0.00	0.00	0.00	0.00	0.00	0.00	0.00	0.00
Λανθάνον	0.00	0.00	0.00	0.00	0.00	0.00	0.00	0.00	0.00	0.00	0.00
Σύνολο	0.00	0.00	0.00	0.00	0.00	0.00	0.00	0.00	0.00	0.00	0.00

Μέγιστα Φορτία Συσκευής Λόγω Αερισμού (Watt)

Αισθητό : 0
Λανθάνον : 0
Συνολικός όγκος αέρα (m³/h) : 0.00

Επίπεδο : Β ΟΡΟΦΟΣ
Χώρος 53
Ονομασία Γρ. 3.056

Επιφάνειες

Είδ. Επιφ.	Προσανα	k (W/m²K)	Μήκος (m)	Υψος ή Πλάτος (m)	Επιφ. (m²)	Αριθ. Επιφ.	Συν. Επιφ. (m²)	Αφαιρ. Επιφ. (m²)	Επιφ. Υπολ. (m²)	Εσωτ. Σκίαση	Σκίαση Προβ.	Αυθ. Συντ. Σκίασης
T2	N	0.345	3.45	3.60	12.42	1	12.42	8.76	3.66			
T7	N	0.381	0.10	3.10	0.31	1	0.31		0.31			
T7	N	0.381	3.45	0.50	1.73	1	1.73		1.73			
A1	N	2.099	1.60	1.60	2.56	1	2.56		2.56		ΣΚΙΑ	
A2	N	2.607	1.60	0.50	0.80	1	0.80		0.80		ΣΚΙΑ	
A1	N	2.099	1.60	1.60	2.56	1	2.56		2.56		ΣΚΙΑ	
A2	N	2.607	1.60	0.50	0.80	1	0.80		0.80		ΣΚΙΑ	
O1	O	0.299	1.00	15.62	15.62	1	15.62		15.62			

Συντελεστές Σκίασης Επιφανειών

Είδ. Επιφ.	Επιφ. Υπολ. (m²)	8 πμ	9 πμ	10 πμ	11 πμ	12 πμ	1 μμ	2 μμ	3 μμ	4 μμ	5 μμ	6 μμ
T2	3.66	1.00	1.00	1.00	1.00	1.00	1.00	1.00	1.00	1.00	1.00	1.00
T7	0.31	1.00	1.00	1.00	1.00	1.00	1.00	1.00	1.00	1.00	1.00	1.00
T7	1.73	1.00	1.00	1.00	1.00	1.00	1.00	1.00	1.00	1.00	1.00	1.00
A1	2.56	0.00	0.00	0.00	0.00	0.00	0.10	0.00	0.00	0.00	0.00	0.00
A2	0.80	0.00	0.00	0.00	0.00	0.00	0.00	0.00	0.00	0.00	0.00	0.00
A1	2.56	0.00	0.00	0.00	0.00	0.00	0.11	0.00	0.00	0.00	0.00	0.00
A2	0.80	0.00	0.00	0.00	0.00	0.00	0.00	0.00	0.00	0.00	0.00	0.00
O1	15.62	1.00	1.00	1.00	1.00	1.00	1.00	1.00	1.00	1.00	1.00	1.00

Φορτία Ανα Επιφάνεια και Ωρα (Watt)

Είδ. Επιφ.	Επιφ. Υπολ. (m²)	8 πμ	9 πμ	10 πμ	11 πμ	12 πμ	1 μμ	2 μμ	3 μμ	4 μμ	5 μμ	6 μμ
T2	3.66	2	2	1	1	1	1	2	3	4	5	7
T7	0.31	0	0	0	0	0	0	0	0	1	1	1
T7	1.73	1	1	1	0	1	1	2	2	3	4	4
A1	2.56	96	106	126	143	160	189	176	173	162	148	165
A2	0.80	21	25	30	36	41	45	46	46	44	40	43
A1	2.56	96	106	126	143	160	190	177	173	162	148	165
A2	0.80	21	25	30	36	41	45	46	46	44	40	43
O1	15.62	17	15	13	12	13	14	17	20	24	28	31
		254	279	327	372	416	485	465	463	443	413	461

Δεδομένα Φωτισμού (Watt)

Είδος Φωτισμού	Συντ.	Ισχύς (W)	Σύνολο	Συντελεστής ακτινοβολίας (%)
Φθορισμού γενικά	1.00	219	219	59

Χρονοδιάγραμμα Φωτισμού Χώρου ανά Ωρα

Τίτλος	8 πμ	9 πμ	10 πμ	11 πμ	12 πμ	1 μμ	2 μμ	3 μμ	4 μμ	5 μμ	6 μμ
Χρονοπρόγραμμα	1.00	1.00	1.00	1.00	1.00	1.00	1.00	1.00	0.80	1.00	1.00
Φορτίο	164	185	195	201	203	204	207	208	178	207	210

Δεδομένα Ατόμων (Watt)

Βαθμός Ενεργητικότητας	Συντ. Αισθ.	Συντ. Λανθ.	Αριθμός Ατόμων	Συντελεστής ακτινοβολίας (%)
Τυπική εργασία γραφείου	75.00	55.00	2	58

Επίπεδο : Β ΟΡΟΦΟΣ
Χώρος 53
Ονομασία Γρ. 3.056

Χρονοδιάγραμμα Ατόμων Χώρου ανά Ώρα

Τίτλος	8 πμ	9 πμ	10 πμ	11 πμ	12 πμ	1 μμ	2 μμ	3 μμ	4 μμ	5 μμ	6 μμ
Χρονοπρόγραμμα	1.00	1.00	1.00	1.00	1.00	1.00	1.00	1.00	0.80	1.00	1.00
Φορτίο Αισθητό	111	125	132	136	139	140	142	143	122	142	144
Φορτίο Λανθάνον	110	110	110	110	110	110	110	110	88	110	110
Σύνολο	221	235	242	246	249	250	252	253	210	252	254

Δεδομένα Συσκευών (Watt)

Είδος Συσκευής	Συντ. Αισθ.	Συντ. Λανθ.	Αριθμός Συσκευών	Συντελεστής ακτινοβολίας (%)
Υπολογιστής	15.00		16	15

Χρονοδιάγραμμα Συσκευών Χώρου ανά Ώρα

Τίτλος	8 πμ	9 πμ	10 πμ	11 πμ	12 πμ	1 μμ	2 μμ	3 μμ	4 μμ	5 μμ	6 μμ
Χρονοπρόγραμμα	0.40	1.00	1.00	1.00	1.00	1.00	1.00	1.00	1.00	1.00	1.00
Φορτίο Αισθητό	94	225	228	230	231	231	232	232	233	233	233
Φορτίο Λανθάνον	0	0	0	0	0	0	0	0	0	0	0
Σύνολο	94	225	228	230	231	231	232	232	233	233	233

Πρόσθετα Φορτία ανά Ώρα (Watt)

Είδος Φορτίου	8 πμ	9 πμ	10 πμ	11 πμ	12 πμ	1 μμ	2 μμ	3 μμ	4 μμ	5 μμ	6 μμ
Φωτισμός	164	185	195	201	203	204	207	208	178	207	210
Άτομα (Αισθητό)	111	125	132	136	139	140	142	143	122	142	144
Άτομα (Λανθάνον)	110	110	110	110	110	110	110	110	88	110	110
Άτομα (Σύνολο)	221	235	242	246	249	250	252	253	210	252	254
Συσκευές (Αισθητό)	94	225	228	230	231	231	232	232	233	233	233
Συσκευές (Λανθάνον)	0	0	0	0	0	0	0	0	0	0	0
Συσκευές (Σύνολο)	94	225	228	230	231	231	232	232	233	233	233
Χαραμάδες	0	0	0	0	0	0	0	0	0	0	0

Συνολικά Φορτία Χώρου ανά Ώρα (Watt)

Είδος Φορτίου	8 πμ	9 πμ	10 πμ	11 πμ	12 πμ	1 μμ	2 μμ	3 μμ	4 μμ	5 μμ	6 μμ
Αισθητό	624	814	883	938	989	1061	1047	1047	976	994	1048
Λανθάνον	110	110	110	110	110	110	110	110	88	110	110
Σύνολο	734	924	993	1048	1099	1171	1157	1157	1064	1104	1158

Φορτία Συσκευής Λόγω Αερισμού ανά Ώρα (Watt)

Είδος Φορτίου	8 πμ	9 πμ	10 πμ	11 πμ	12 πμ	1 μμ	2 μμ	3 μμ	4 μμ	5 μμ	6 μμ
Αισθητό	0.00	0.00	0.00	0.00	0.00	0.00	0.00	0.00	0.00	0.00	0.00
Λανθάνον	0.00	0.00	0.00	0.00	0.00	0.00	0.00	0.00	0.00	0.00	0.00
Σύνολο	0.00	0.00	0.00	0.00	0.00	0.00	0.00	0.00	0.00	0.00	0.00

Μέγιστα Φορτία Συσκευής Λόγω Αερισμού (Watt)

Αισθητό : 0
Λανθάνον : 0
Συνολικός όγκος αέρα (m³/h) : 0.00

Επίπεδο : Β ΟΡΟΦΟΣ
Χώρος 54
Ονομασία Γρ. 3.057

Επιφάνειες

Είδ. Επιφ.	Προσανα	k (W/m²K)	Μήκος (m)	Υψος ή Πλάτος (m)	Επιφ. (m²)	Αριθ. Επιφ.	Συν. Επιφ. (m²)	Αφαιρ. Επιφ. (m²)	Επιφ. Υπολ. (m²)	Εσωτ. Σκίαση	Σκίαση Προβ.	Αυθ. Συντ. Σκίασης
E1	E	1.10	0.55	3.60	1.98	1	1.98		1.98			
E1	E	1.10	0.85	3.60	3.06	1	3.06		3.06			
O1	O	0.299	1.00	33.69	33.69	1	33.69		33.69			

Συντελεστές Σκίασης Επιφανειών

Είδ. Επιφ.	Επιφ. Υπολ. (m²)	8 πμ	9 πμ	10 πμ	11 πμ	12 πμ	1 μμ	2 μμ	3 μμ	4 μμ	5 μμ	6 μμ
E1	1.98	0.00	0.00	0.00	0.00	0.00	0.00	0.00	0.00	0.00	0.00	0.00
E1	3.06	0.00	0.00	0.00	0.00	0.00	0.00	0.00	0.00	0.00	0.00	0.00
O1	33.69	1.00	1.00	1.00	1.00	1.00	1.00	1.00	1.00	1.00	1.00	1.00

Φορτία Ανα Επιφάνεια και Ωρα (Watt)

Είδ. Επιφ.	Επιφ. Υπολ. (m²)	8 πμ	9 πμ	10 πμ	11 πμ	12 πμ	1 μμ	2 μμ	3 μμ	4 μμ	5 μμ	6 μμ
E1	1.98	-16	-13	-9	-5	-2	1	3	4	3	1	-1
E1	3.06	-25	-20	-14	-8	-3	2	5	6	5	2	-2
O1	33.69	38	33	30	28	29	32	37	44	52	59	67
		-3	0	6	15	25	35	45	53	59	63	64

Δεδομένα Φωτισμού (Watt)

Είδος Φωτισμού	Συντ.	Ισχύς (W)	Σύνολο	Συντελεστής ακτινοβολίας (%)
Φθορισμού γενικά	1.00	472	472	59

Χρονοδιάγραμμα Φωτισμού Χώρου ανά Ωρα

Τίτλος	8 πμ	9 πμ	10 πμ	11 πμ	12 πμ	1 μμ	2 μμ	3 μμ	4 μμ	5 μμ	6 μμ
Χρονοπρόγραμμα	1.00	1.00	1.00	1.00	1.00	1.00	1.00	1.00	0.80	1.00	1.00
Φορτίο	346	393	418	432	438	441	444	444	380	434	441

Δεδομένα Ατόμων (Watt)

Βαθμός Ενεργητικότητας	Συντ. Αισθ.	Συντ. Λανθ.	Αριθμός Ατόμων	Συντελεστής ακτινοβολίας (%)
Τυπική εργασία γραφείου	75.00	55.00	2	58

Χρονοδιάγραμμα Ατόμων Χώρου ανά Ωρα

Τίτλος	8 πμ	9 πμ	10 πμ	11 πμ	12 πμ	1 μμ	2 μμ	3 μμ	4 μμ	5 μμ	6 μμ
Χρονοπρόγραμμα	1.00	1.00	1.00	1.00	1.00	1.00	1.00	1.00	0.80	1.00	1.00
Φορτίο Αισθητό	108	123	131	135	137	138	139	140	120	138	140
Φορτίο Λανθάνον	110	110	110	110	110	110	110	110	88	110	110
Σύνολο	218	233	241	245	247	248	249	250	208	248	250

Δεδομένα Συσκευών (Watt)

Είδος Συσκευής	Συντ. Αισθ.	Συντ. Λανθ.	Αριθμός Συσκευών	Συντελεστής ακτινοβολίας (%)
Υπολογιστής	15.00		34	15

Επίπεδο : Β ΟΡΟΦΟΣ
Χώρος 54
Ονομασία Γρ. 3.057

Χρονοδιάγραμμα Συσκευών Χώρου ανά Ώρα

Τίτλος	8 πμ	9 πμ	10 πμ	11 πμ	12 πμ	1 μμ	2 μμ	3 μμ	4 μμ	5 μμ	6 μμ
Χρονοπρόγραμμα	0.40	1.00	1.00	1.00	1.00	1.00	1.00	1.00	1.00	1.00	1.00
Φορτίο Αισθητό	205	484	491	496	498	499	499	500	500	500	501
Φορτίο Λανθάνον	0	0	0	0	0	0	0	0	0	0	0
Σύνολο	205	484	491	496	498	499	499	500	500	500	501

Πρόσθετα Φορτία ανά Ώρα (Watt)

Είδος Φορτίου	8 πμ	9 πμ	10 πμ	11 πμ	12 πμ	1 μμ	2 μμ	3 μμ	4 μμ	5 μμ	6 μμ
Φωτισμός	346	393	418	432	438	441	444	444	380	434	441
Άτομα (Αισθητό)	108	123	131	135	137	138	139	140	120	138	140
Άτομα (Λανθάνον)	110	110	110	110	110	110	110	110	88	110	110
Άτομα (Σύνολο)	218	233	241	245	247	248	249	250	208	248	250
Συσκευές (Αισθητό)	205	484	491	496	498	499	499	500	500	500	501
Συσκευές (Λανθάνον)	0	0	0	0	0	0	0	0	0	0	0
Συσκευές (Σύνολο)	205	484	491	496	498	499	499	500	500	500	501
Χαραμάδες	0	0	0	0	0	0	0	0	0	0	0

Συνολικά Φορτία Χώρου ανά Ώρα (Watt)

Είδος Φορτίου	8 πμ	9 πμ	10 πμ	11 πμ	12 πμ	1 μμ	2 μμ	3 μμ	4 μμ	5 μμ	6 μμ
Αισθητό	657	1000	1046	1077	1098	1113	1127	1136	1058	1135	1146
Λανθάνον	110	110	110	110	110	110	110	110	88	110	110
Σύνολο	767	1110	1156	1187	1208	1223	1237	1246	1146	1245	1256

Φορτία Συσκευής Λόγω Αερισμού ανά Ώρα (Watt)

Είδος Φορτίου	8 πμ	9 πμ	10 πμ	11 πμ	12 πμ	1 μμ	2 μμ	3 μμ	4 μμ	5 μμ	6 μμ
Αισθητό	0.00	0.00	0.00	0.00	0.00	0.00	0.00	0.00	0.00	0.00	0.00
Λανθάνον	0.00	0.00	0.00	0.00	0.00	0.00	0.00	0.00	0.00	0.00	0.00
Σύνολο	0.00	0.00	0.00	0.00	0.00	0.00	0.00	0.00	0.00	0.00	0.00

Μέγιστα Φορτία Συσκευής Λόγω Αερισμού (Watt)

Αισθητό : 0
Λανθάνον : 0
Συνολικός όγκος αέρα (m³/h) : 0.00

Επίπεδο : Β ΟΡΟΦΟΣ
Χώρος 55
Ονομασία Γρ. 3.058

Επιφάνειες

Είδ. Επιφ.	Προσανα	k (W/m²K)	Μήκος (m)	Υψος ή Πλάτος (m)	Επιφ. (m²)	Αριθ. Επιφ.	Συν. Επιφ. (m²)	Αφαιρ. Επιφ. (m²)	Επιφ. Υπολ. (m²)	Εσωτ. Σκίαση	Σκίαση Προβ.	Αυθ. Συντ. Σκίασης
T2	N	0.345	3.45	3.60	12.42	1	12.42	8.91	3.51			
T7	N	0.381	0.10	3.10	0.31	1	0.31		0.31			
T7	N	0.381	0.05	3.10	0.15	1	0.15		0.15			
T7	N	0.381	3.45	0.50	1.73	1	1.73		1.73			
A1	N	2.099	1.60	1.60	2.56	1	2.56		2.56		ΣΚΙΑ	
A2	N	2.607	1.60	0.50	0.80	1	0.80		0.80		ΣΚΙΑ	
A1	N	2.099	1.60	1.60	2.56	1	2.56		2.56		ΣΚΙΑ	
A2	N	2.607	1.60	0.50	0.80	1	0.80		0.80		ΣΚΙΑ	
O1	O	0.299	1.00	10.33	10.33	1	10.33		10.33			

Συντελεστές Σκίασης Επιφανειών

Είδ. Επιφ.	Επιφ. Υπολ. (m²)	8 πμ	9 πμ	10 πμ	11 πμ	12 πμ	1 μμ	2 μμ	3 μμ	4 μμ	5 μμ	6 μμ
T2	3.51	1.00	1.00	1.00	1.00	1.00	1.00	1.00	1.00	1.00	1.00	1.00
T7	0.31	1.00	1.00	1.00	1.00	1.00	1.00	1.00	1.00	1.00	1.00	1.00
T7	0.15	1.00	1.00	1.00	1.00	1.00	1.00	1.00	1.00	1.00	1.00	1.00
T7	1.73	1.00	1.00	1.00	1.00	1.00	1.00	1.00	1.00	1.00	1.00	1.00
A1	2.56	0.00	0.00	0.00	0.00	0.00	0.10	0.00	0.00	0.00	0.00	0.00
A2	0.80	0.00	0.00	0.00	0.00	0.00	0.00	0.00	0.00	0.00	0.00	0.00
A1	2.56	0.00	0.00	0.00	0.00	0.00	0.10	0.00	0.00	0.00	0.00	0.00
A2	0.80	0.00	0.00	0.00	0.00	0.00	0.00	0.00	0.00	0.00	0.00	0.00
O1	10.33	1.00	1.00	1.00	1.00	1.00	1.00	1.00	1.00	1.00	1.00	1.00

Φορτία Ανα Επιφάνεια και Ωρα (Watt)

Είδ. Επιφ.	Επιφ. Υπολ. (m²)	8 πμ	9 πμ	10 πμ	11 πμ	12 πμ	1 μμ	2 μμ	3 μμ	4 μμ	5 μμ	6 μμ
T2	3.51	2	1	1	1	1	1	2	3	4	5	6
T7	0.31	0	0	0	0	0	0	0	0	1	1	1
T7	0.15	0	0	0	0	0	0	0	0	0	0	0
T7	1.73	1	1	1	0	1	1	2	2	3	4	4
A1	2.56	96	106	126	143	160	190	177	173	162	148	165
A2	0.80	21	25	30	36	41	45	46	46	44	40	43
A1	2.56	96	106	126	143	160	189	176	173	162	148	165
A2	0.80	21	25	30	36	41	45	46	46	44	40	43
O1	10.33	11	10	9	8	8	9	11	13	16	18	21
		249	274	323	367	412	479	460	456	435	404	450

Δεδομένα Φωτισμού (Watt)

Είδος Φωτισμού	Συντ.	Ισχύς (W)	Σύνολο	Συντελεστής ακτινοβολίας (%)
Φθορισμού γενικά	1.00	145	145	59

Χρονοδιάγραμμα Φωτισμού Χώρου ανά Ωρα

Τίτλος	8 πμ	9 πμ	10 πμ	11 πμ	12 πμ	1 μμ	2 μμ	3 μμ	4 μμ	5 μμ	6 μμ
Χρονοπρόγραμμα	1.00	1.00	1.00	1.00	1.00	1.00	1.00	1.00	0.80	1.00	1.00
Φορτίο	109	122	129	133	134	135	137	138	118	137	139

Επίπεδο : Β ΟΡΟΦΟΣ
Χώρος 55
Ονομασία Γρ. 3.058

Δεδομένα Ατόμων (Watt)

Βαθμός Ενεργητικότητας	Συντ. Αισθ.	Συντ. Λανθ.	Αριθμός Ατόμων	Συντελεστής ακτινοβολίας (%)
Τυπική εργασία γραφείου	75.00	55.00	2	58

Χρονοδιάγραμμα Ατόμων Χώρου ανά Ώρα

Τίτλος	8 πμ	9 πμ	10 πμ	11 πμ	12 πμ	1 μμ	2 μμ	3 μμ	4 μμ	5 μμ	6 μμ
Χρονοπρόγραμμα	1.00	1.00	1.00	1.00	1.00	1.00	1.00	1.00	0.80	1.00	1.00
Φορτίο Αισθητό	111	125	132	136	139	140	142	143	122	142	144
Φορτίο Λανθάνον	110	110	110	110	110	110	110	110	88	110	110
Σύνολο	221	235	242	246	249	250	252	253	210	252	254

Δεδομένα Συσκευών (Watt)

Είδος Συσκευής	Συντ. Αισθ.	Συντ. Λανθ.	Αριθμός Συσκευών	Συντελεστής ακτινοβολίας (%)
Υπολογιστής	15.00		10	15

Χρονοδιάγραμμα Συσκευών Χώρου ανά Ώρα

Τίτλος	8 πμ	9 πμ	10 πμ	11 πμ	12 πμ	1 μμ	2 μμ	3 μμ	4 μμ	5 μμ	6 μμ
Χρονοπρόγραμμα	0.40	1.00	1.00	1.00	1.00	1.00	1.00	1.00	1.00	1.00	1.00
Φορτίο Αισθητό	62	149	151	152	153	153	153	154	154	154	154
Φορτίο Λανθάνον	0	0	0	0	0	0	0	0	0	0	0
Σύνολο	62	149	151	152	153	153	153	154	154	154	154

Πρόσθετα Φορτία ανά Ώρα (Watt)

Είδος Φορτίου	8 πμ	9 πμ	10 πμ	11 πμ	12 πμ	1 μμ	2 μμ	3 μμ	4 μμ	5 μμ	6 μμ
Φωτισμός	109	122	129	133	134	135	137	138	118	137	139
Άτομα (Αισθητό)	111	125	132	136	139	140	142	143	122	142	144
Άτομα (Λανθάνον)	110	110	110	110	110	110	110	110	88	110	110
Άτομα (Σύνολο)	221	235	242	246	249	250	252	253	210	252	254
Συσκευές (Αισθητό)	62	149	151	152	153	153	153	154	154	154	154
Συσκευές (Λανθάνον)	0	0	0	0	0	0	0	0	0	0	0
Συσκευές (Σύνολο)	62	149	151	152	153	153	153	154	154	154	154
Χαραμάδες	0	0	0	0	0	0	0	0	0	0	0

Συνολικά Φορτία Χώρου ανά Ώρα (Watt)

Είδος Φορτίου	8 πμ	9 πμ	10 πμ	11 πμ	12 πμ	1 μμ	2 μμ	3 μμ	4 μμ	5 μμ	6 μμ
Αισθητό	531	670	735	788	838	908	892	891	829	836	887
Λανθάνον	110	110	110	110	110	110	110	110	88	110	110
Σύνολο	641	780	845	898	948	1018	1002	1001	917	946	997

Φορτία Συσκευής Λόγω Αερισμού ανά Ώρα (Watt)

Είδος Φορτίου	8 πμ	9 πμ	10 πμ	11 πμ	12 πμ	1 μμ	2 μμ	3 μμ	4 μμ	5 μμ	6 μμ
Αισθητό	0.00	0.00	0.00	0.00	0.00	0.00	0.00	0.00	0.00	0.00	0.00
Λανθάνον	0.00	0.00	0.00	0.00	0.00	0.00	0.00	0.00	0.00	0.00	0.00
Σύνολο	0.00	0.00	0.00	0.00	0.00	0.00	0.00	0.00	0.00	0.00	0.00

Επίπεδο : Β ΟΡΟΦΟΣ

Χώρος 55

Ονομασία Γρ. 3.058

Μέγιστα Φορτία Συσκευής Λόγω Αερισμού (Watt)

Αισθητό : 0

Λανθάνον : 0

Συνολικός όγκος αέρα (m³/h) : 0.00

Επίπεδο : Β ΟΡΟΦΟΣ
Χώρος 56
Ονομασία Γρ. 3.060

Επιφάνειες

Είδ. Επιφ.	Προσανα	k (W/m²K)	Μήκος (m)	Υψος ή Πλάτος (m)	Επιφ. (m²)	Αριθ. Επιφ.	Συν. Επιφ. (m²)	Αφαιρ. Επιφ. (m²)	Επιφ. Υπολ. (m²)	Εσωτ. Σκίαση	Σκίαση Προβ.	Αυθ. Συντ. Σκίασης
T2	N	0.345	3.45	3.60	12.42	1	12.42	8.91	3.51			
T7	N	0.381	0.05	3.10	0.15	1	0.15		0.15			
T7	N	0.381	0.10	3.10	0.31	1	0.31		0.31			
T7	N	0.381	3.45	0.50	1.73	1	1.73		1.73			
A1	N	2.099	1.60	1.60	2.56	1	2.56		2.56		ΣΚΙΑ	
A2	N	2.607	1.60	0.50	0.80	1	0.80		0.80		ΣΚΙΑ	
A1	N	2.099	1.60	1.60	2.56	1	2.56		2.56		ΣΚΙΑ	
A2	N	2.607	1.60	0.50	0.80	1	0.80		0.80		ΣΚΙΑ	
O1	O	0.299	1.00	10.38	10.38	1	10.38		10.38			

Συντελεστές Σκίασης Επιφανειών

Είδ. Επιφ.	Επιφ. Υπολ. (m²)	8 μμ	9 μμ	10 μμ	11 μμ	12 μμ	1 μμ	2 μμ	3 μμ	4 μμ	5 μμ	6 μμ
T2	3.51	1.00	1.00	1.00	1.00	1.00	1.00	1.00	1.00	1.00	1.00	1.00
T7	0.15	1.00	1.00	1.00	1.00	1.00	1.00	1.00	1.00	1.00	1.00	1.00
T7	0.31	1.00	1.00	1.00	1.00	1.00	1.00	1.00	1.00	1.00	1.00	1.00
T7	1.73	1.00	1.00	1.00	1.00	1.00	1.00	1.00	1.00	1.00	1.00	1.00
A1	2.56	0.00	0.00	0.00	0.00	0.00	0.10	0.00	0.00	0.00	0.00	0.00
A2	0.80	0.00	0.00	0.00	0.00	0.00	0.00	0.00	0.00	0.00	0.00	0.00
A1	2.56	0.00	0.00	0.00	0.00	0.00	0.09	0.00	0.00	0.00	0.00	0.00
A2	0.80	0.00	0.00	0.00	0.00	0.00	0.00	0.00	0.00	0.00	0.00	0.00
O1	10.38	1.00	1.00	1.00	1.00	1.00	1.00	1.00	1.00	1.00	1.00	1.00

Φορτία Ανα Επιφάνεια και Ωρα (Watt)

Είδ. Επιφ.	Επιφ. Υπολ. (m²)	8 μμ	9 μμ	10 μμ	11 μμ	12 μμ	1 μμ	2 μμ	3 μμ	4 μμ	5 μμ	6 μμ
T2	3.51	2	1	1	1	1	1	2	3	4	5	6
T7	0.15	0	0	0	0	0	0	0	0	0	0	0
T7	0.31	0	0	0	0	0	0	0	0	1	1	1
T7	1.73	1	1	1	0	1	1	2	2	3	4	4
A1	2.56	96	106	126	143	160	189	176	173	162	148	165
A2	0.80	21	25	30	36	41	45	46	46	44	40	43
A1	2.56	96	106	126	143	160	187	176	173	162	148	165
A2	0.80	21	25	30	36	41	45	46	46	44	40	43
O1	10.38	11	10	9	8	8	9	11	13	16	18	21
		249	274	323	367	412	477	460	456	435	404	450

Δεδομένα Φωτισμού (Watt)

Είδος Φωτισμού	Συντ.	Ισχύς (W)	Σύνολο	Συντελεστής ακτινοβολίας (%)
Φθορισμού γενικά	1.00	145	145	59

Χρονοδιάγραμμα Φωτισμού Χώρου ανά Ωρα

Τίτλος	8 μμ	9 μμ	10 μμ	11 μμ	12 μμ	1 μμ	2 μμ	3 μμ	4 μμ	5 μμ	6 μμ
Χρονοπρόγραμμα	1.00	1.00	1.00	1.00	1.00	1.00	1.00	1.00	0.80	1.00	1.00
Φορτίο	109	123	130	133	135	136	138	138	118	137	139

Επίπεδο : Β ΟΡΟΦΟΣ
Χώρος 56
Ονομασία Γρ. 3.060

Δεδομένα Ατόμων (Watt)

Βαθμός Ενεργητικότητας	Συντ. Αισθ.	Συντ. Λανθ.	Αριθμός Ατόμων	Συντελεστής ακτινοβολίας (%)
Τυπική εργασία γραφείου	75.00	55.00	2	58

Χρονοδιάγραμμα Ατόμων Χώρου ανά Ώρα

Τίτλος	8 πμ	9 πμ	10 πμ	11 πμ	12 πμ	1 μμ	2 μμ	3 μμ	4 μμ	5 μμ	6 μμ
Χρονοπρόγραμμα	1.00	1.00	1.00	1.00	1.00	1.00	1.00	1.00	0.80	1.00	1.00
Φορτίο Αισθητό	111	125	132	136	139	140	142	143	122	142	144
Φορτίο Λανθάνον	110	110	110	110	110	110	110	110	88	110	110
Σύνολο	221	235	242	246	249	250	252	253	210	252	254

Δεδομένα Συσκευών (Watt)

Είδος Συσκευής	Συντ. Αισθ.	Συντ. Λανθ.	Αριθμός Συσκευών	Συντελεστής ακτινοβολίας (%)
Υπολογιστής	15.00		10	15

Χρονοδιάγραμμα Συσκευών Χώρου ανά Ώρα

Τίτλος	8 πμ	9 πμ	10 πμ	11 πμ	12 πμ	1 μμ	2 μμ	3 μμ	4 μμ	5 μμ	6 μμ
Χρονοπρόγραμμα	0.40	1.00	1.00	1.00	1.00	1.00	1.00	1.00	1.00	1.00	1.00
Φορτίο Αισθητό	63	149	152	153	153	154	154	154	155	155	155
Φορτίο Λανθάνον	0	0	0	0	0	0	0	0	0	0	0
Σύνολο	63	149	152	153	153	154	154	154	155	155	155

Πρόσθετα Φορτία ανά Ώρα (Watt)

Είδος Φορτίου	8 πμ	9 πμ	10 πμ	11 πμ	12 πμ	1 μμ	2 μμ	3 μμ	4 μμ	5 μμ	6 μμ
Φωτισμός	109	123	130	133	135	136	138	138	118	137	139
Άτομα (Αισθητό)	111	125	132	136	139	140	142	143	122	142	144
Άτομα (Λανθάνον)	110	110	110	110	110	110	110	110	88	110	110
Άτομα (Σύνολο)	221	235	242	246	249	250	252	253	210	252	254
Συσκευές (Αισθητό)	63	149	152	153	153	154	154	154	155	155	155
Συσκευές (Λανθάνον)	0	0	0	0	0	0	0	0	0	0	0
Συσκευές (Σύνολο)	63	149	152	153	153	154	154	154	155	155	155
Χαραμάδες	0	0	0	0	0	0	0	0	0	0	0

Συνολικά Φορτία Χώρου ανά Ώρα (Watt)

Είδος Φορτίου	8 πμ	9 πμ	10 πμ	11 πμ	12 πμ	1 μμ	2 μμ	3 μμ	4 μμ	5 μμ	6 μμ
Αισθητό	531	672	736	790	839	907	893	892	830	837	889
Λανθάνον	110	110	110	110	110	110	110	110	88	110	110
Σύνολο	641	782	846	900	949	1017	1003	1002	918	947	999

Φορτία Συσκευής Λόγω Αερισμού ανά Ώρα (Watt)

Είδος Φορτίου	8 πμ	9 πμ	10 πμ	11 πμ	12 πμ	1 μμ	2 μμ	3 μμ	4 μμ	5 μμ	6 μμ
Αισθητό	0.00	0.00	0.00	0.00	0.00	0.00	0.00	0.00	0.00	0.00	0.00
Λανθάνον	0.00	0.00	0.00	0.00	0.00	0.00	0.00	0.00	0.00	0.00	0.00
Σύνολο	0.00	0.00	0.00	0.00	0.00	0.00	0.00	0.00	0.00	0.00	0.00

Επίπεδο : Β ΟΡΟΦΟΣ

Χώρος 56

Ονομασία Γρ. 3.060

Μέγιστα Φορτία Συσκευής Λόγω Αερισμού (Watt)

Αισθητό : 0

Λανθάνον : 0

Συνολικός όγκος αέρα (m³/h) : 0.00

Επίπεδο : Β ΟΡΟΦΟΣ
Χώρος 57
Ονομασία Γρ. 3.059

Επιφάνειες

Είδ. Επιφ.	Προσανα	k (W/m²K)	Μήκος (m)	Υψος ή Πλάτος (m)	Επιφ. (m²)	Αριθ. Επιφ.	Συν. Επιφ. (m²)	Αφαιρ. Επιφ. (m²)	Επιφ. Υπολ. (m²)	Εσωτ. Σκίαση	Σκίαση Προβ.	Αυθ. Συντ. Σκίασης
O1	O	0.299	1.00	9.37	9.37	1	9.37		9.37			

Συντελεστές Σκίασης Επιφανειών

Είδ. Επιφ.	Επιφ. Υπολ. (m²)	8 πμ	9 πμ	10 πμ	11 πμ	12 πμ	1 μμ	2 μμ	3 μμ	4 μμ	5 μμ	6 μμ
O1	9.37	1.00	1.00	1.00	1.00	1.00	1.00	1.00	1.00	1.00	1.00	1.00

Φορτία Ανα Επιφάνεια και Ωρα (Watt)

Είδ. Επιφ.	Επιφ. Υπολ. (m²)	8 πμ	9 πμ	10 πμ	11 πμ	12 πμ	1 μμ	2 μμ	3 μμ	4 μμ	5 μμ	6 μμ
O1	9.37	10	9	8	8	8	9	10	12	14	17	19
		10	9	8	8	8	9	10	12	14	17	19

Δεδομένα Φωτισμού (Watt)

Είδος Φωτισμού	Συντ.	Ισχύς (W)	Σύνολο	Συντελεστής ακτινοβολίας (%)
Φθορισμού γενικά	1.00	131	131	59

Χρονοδιάγραμμα Φωτισμού Χώρου ανά Ωρα

Τίτλος	8 πμ	9 πμ	10 πμ	11 πμ	12 πμ	1 μμ	2 μμ	3 μμ	4 μμ	5 μμ	6 μμ
Χρονοπρόγραμμα	1.00	1.00	1.00	1.00	1.00	1.00	1.00	1.00	0.80	1.00	1.00
Φορτίο	96	109	116	120	122	123	123	123	106	121	123

Δεδομένα Ατόμων (Watt)

Βαθμός Ενεργητικότητας	Συντ. Αισθ.	Συντ. Λανθ.	Αριθμός Ατόμων	Συντελεστής ακτινοβολίας (%)
Τυπική εργασία γραφείου	75.00	55.00	2	58

Χρονοδιάγραμμα Ατόμων Χώρου ανά Ωρα

Τίτλος	8 πμ	9 πμ	10 πμ	11 πμ	12 πμ	1 μμ	2 μμ	3 μμ	4 μμ	5 μμ	6 μμ
Χρονοπρόγραμμα	1.00	1.00	1.00	1.00	1.00	1.00	1.00	1.00	0.80	1.00	1.00
Φορτίο Αισθητό	108	123	131	135	137	138	139	140	120	138	140
Φορτίο Λανθάνον	110	110	110	110	110	110	110	110	88	110	110
Σύνολο	218	233	241	245	247	248	249	250	208	248	250

Δεδομένα Συσκευών (Watt)

Είδος Συσκευής	Συντ. Αισθ.	Συντ. Λανθ.	Αριθμός Συσκευών	Συντελεστής ακτινοβολίας (%)
Υπολογιστής	15.00		9	15

Χρονοδιάγραμμα Συσκευών Χώρου ανά Ωρα

Τίτλος	8 πμ	9 πμ	10 πμ	11 πμ	12 πμ	1 μμ	2 μμ	3 μμ	4 μμ	5 μμ	6 μμ
Χρονοπρόγραμμα	0.40	1.00	1.00	1.00	1.00	1.00	1.00	1.00	1.00	1.00	1.00
Φορτίο Αισθητό	57	135	137	138	138	139	139	139	139	139	139
Φορτίο Λανθάνον	0	0	0	0	0	0	0	0	0	0	0

Επίπεδο : Β ΟΡΟΦΟΣ
Χώρος 57
Ονομασία Γρ. 3.059

Τίτλος	8 πμ	9 πμ	10 πμ	11 πμ	12 πμ	1 μμ	2 μμ	3 μμ	4 μμ	5 μμ	6 μμ
Σύνολο	57	135	137	138	138	139	139	139	139	139	139

Πρόσθετα Φορτία ανά Ωρα (Watt)

Είδος Φορτίου	8 πμ	9 πμ	10 πμ	11 πμ	12 πμ	1 μμ	2 μμ	3 μμ	4 μμ	5 μμ	6 μμ
Φωτισμός	96	109	116	120	122	123	123	123	106	121	123
Άτομα (Αισθητό)	108	123	131	135	137	138	139	140	120	138	140
Άτομα (Λανθάνον)	110	110	110	110	110	110	110	110	88	110	110
Άτομα (Σύνολο)	218	233	241	245	247	248	249	250	208	248	250
Συσκευές (Αισθητό)	57	135	137	138	138	139	139	139	139	139	139
Συσκευές (Λανθάνον)	0	0	0	0	0	0	0	0	0	0	0
Συσκευές (Σύνολο)	57	135	137	138	138	139	139	139	139	139	139
Χαραμάδες	0	0	0	0	0	0	0	0	0	0	0

Συνολικά Φορτία Χώρου ανά Ωρα (Watt)

Είδος Φορτίου	8 πμ	9 πμ	10 πμ	11 πμ	12 πμ	1 μμ	2 μμ	3 μμ	4 μμ	5 μμ	6 μμ
Αισθητό	272	376	392	401	405	408	411	414	379	414	421
Λανθάνον	110	110	110	110	110	110	110	110	88	110	110
Σύνολο	382	486	502	511	515	518	521	524	467	524	531

Φορτία Συσκευής Λόγω Αερισμού ανά Ωρα (Watt)

Είδος Φορτίου	8 πμ	9 πμ	10 πμ	11 πμ	12 πμ	1 μμ	2 μμ	3 μμ	4 μμ	5 μμ	6 μμ
Αισθητό	0.00	0.00	0.00	0.00	0.00	0.00	0.00	0.00	0.00	0.00	0.00
Λανθάνον	0.00	0.00	0.00	0.00	0.00	0.00	0.00	0.00	0.00	0.00	0.00
Σύνολο	0.00	0.00	0.00	0.00	0.00	0.00	0.00	0.00	0.00	0.00	0.00

Μέγιστα Φορτία Συσκευής Λόγω Αερισμού (Watt)

Αισθητό : 0
Λανθάνον : 0
Συνολικός όγκος αέρα (m³/h) : 0.00

Επίπεδο : Β ΟΡΟΦΟΣ
Χώρος 58
Ονομασία Γρ. 3.061

Επιφάνειες

Είδ. Επιφ.	Προσανα	k (W/m²K)	Μήκος (m)	Υψος ή Πλάτος (m)	Επιφ. (m²)	Αριθ. Επιφ.	Συν. Επιφ. (m²)	Αφαιρ. Επιφ. (m²)	Επιφ. Υπολ. (m²)	Εσωτ. Σκίαση	Σκίαση Προβ.	Αυθ. Συντ. Σκίασης
O1	O	0.299	1.00	19.84	19.84	1	19.84		19.84			

Συντελεστές Σκίασης Επιφανειών

Είδ. Επιφ.	Επιφ. Υπολ. (m²)	8 πμ	9 πμ	10 πμ	11 πμ	12 πμ	1 μμ	2 μμ	3 μμ	4 μμ	5 μμ	6 μμ
O1	19.84	1.00	1.00	1.00	1.00	1.00	1.00	1.00	1.00	1.00	1.00	1.00

Φορτία Ανα Επιφάνεια και Ωρα (Watt)

Είδ. Επιφ.	Επιφ. Υπολ. (m²)	8 πμ	9 πμ	10 πμ	11 πμ	12 πμ	1 μμ	2 μμ	3 μμ	4 μμ	5 μμ	6 μμ
O1	19.84	22	20	18	17	17	19	22	26	30	35	39
		22	20	18	17	17	19	22	26	30	35	39

Δεδομένα Φωτισμού (Watt)

Είδος Φωτισμού	Συντ.	Ισχύς (W)	Σύνολο	Συντελεστής ακτινοβολίας (%)
Φθορισμού γενικά	1.00	278	278	59

Χρονοδιάγραμμα Φωτισμού Χώρου ανά Ωρα

Τίτλος	8 πμ	9 πμ	10 πμ	11 πμ	12 πμ	1 μμ	2 μμ	3 μμ	4 μμ	5 μμ	6 μμ
Χρονοπρόγραμμα	1.00	1.00	1.00	1.00	1.00	1.00	1.00	1.00	0.80	1.00	1.00
Φορτίο	204	232	246	254	258	260	261	261	224	255	260

Δεδομένα Ατόμων (Watt)

Βαθμός Ενεργητικότητας	Συντ. Αισθ.	Συντ. Λανθ.	Αριθμός Ατόμων	Συντελεστής ακτινοβολίας (%)
Τυπική εργασία γραφείου	75.00	55.00	12	58

Χρονοδιάγραμμα Ατόμων Χώρου ανά Ωρα

Τίτλος	8 πμ	9 πμ	10 πμ	11 πμ	12 πμ	1 μμ	2 μμ	3 μμ	4 μμ	5 μμ	6 μμ
Χρονοπρόγραμμα	1.00	1.00	1.00	1.00	1.00	1.00	1.00	1.00	0.80	1.00	1.00
Φορτίο Αισθητό	648	737	784	810	822	827	832	837	719	829	843
Φορτίο Λανθάνον	660	660	660	660	660	660	660	660	528	660	660
Σύνολο	1308	1397	1444	1470	1482	1487	1492	1497	1247	1489	1503

Δεδομένα Συσκευών (Watt)

Είδος Συσκευής	Συντ. Αισθ.	Συντ. Λανθ.	Αριθμός Συσκευών	Συντελεστής ακτινοβολίας (%)
Υπολογιστής	15.00		20	15

Χρονοδιάγραμμα Συσκευών Χώρου ανά Ωρα

Τίτλος	8 πμ	9 πμ	10 πμ	11 πμ	12 πμ	1 μμ	2 μμ	3 μμ	4 μμ	5 μμ	6 μμ
Χρονοπρόγραμμα	0.40	1.00	1.00	1.00	1.00	1.00	1.00	1.00	1.00	1.00	1.00
Φορτίο Αισθητό	121	285	289	292	293	294	294	294	294	295	295
Φορτίο Λανθάνον	0	0	0	0	0	0	0	0	0	0	0

Επίπεδο : Β ΟΡΟΦΟΣ
Χώρος 58
Ονομασία Γρ. 3.061

Τίτλος	8 πμ	9 πμ	10 πμ	11 πμ	12 πμ	1 μμ	2 μμ	3 μμ	4 μμ	5 μμ	6 μμ
Σύνολο	121	285	289	292	293	294	294	294	294	295	295

Πρόσθετα Φορτία ανά Ωρα (Watt)

Είδος Φορτίου	8 πμ	9 πμ	10 πμ	11 πμ	12 πμ	1 μμ	2 μμ	3 μμ	4 μμ	5 μμ	6 μμ
Φωτισμός	204	232	246	254	258	260	261	261	224	255	260
Άτομα (Αισθητό)	648	737	784	810	822	827	832	837	719	829	843
Άτομα (Λανθάνον)	660	660	660	660	660	660	660	660	528	660	660
Άτομα (Σύνολο)	1308	1397	1444	1470	1482	1487	1492	1497	1247	1489	1503
Συσκευές (Αισθητό)	121	285	289	292	293	294	294	294	294	295	295
Συσκευές (Λανθάνον)	0	0	0	0	0	0	0	0	0	0	0
Συσκευές (Σύνολο)	121	285	289	292	293	294	294	294	294	295	295
Χαραμάδες	0	0	0	0	0	0	0	0	0	0	0

Συνολικά Φορτία Χώρου ανά Ωρα (Watt)

Είδος Φορτίου	8 πμ	9 πμ	10 πμ	11 πμ	12 πμ	1 μμ	2 μμ	3 μμ	4 μμ	5 μμ	6 μμ
Αισθητό	995	1273	1337	1373	1390	1399	1409	1419	1267	1414	1437
Λανθάνον	660	660	660	660	660	660	660	660	528	660	660
Σύνολο	1655	1933	1997	2033	2050	2059	2069	2079	1795	2074	2097

Φορτία Συσκευής Λόγω Αερισμού ανά Ωρα (Watt)

Είδος Φορτίου	8 πμ	9 πμ	10 πμ	11 πμ	12 πμ	1 μμ	2 μμ	3 μμ	4 μμ	5 μμ	6 μμ
Αισθητό	0.00	0.00	0.00	0.00	0.00	0.00	0.00	0.00	0.00	0.00	0.00
Λανθάνον	0.00	0.00	0.00	0.00	0.00	0.00	0.00	0.00	0.00	0.00	0.00
Σύνολο	0.00	0.00	0.00	0.00	0.00	0.00	0.00	0.00	0.00	0.00	0.00

Μέγιστα Φορτία Συσκευής Λόγω Αερισμού (Watt)

Αισθητό : 0
Λανθάνον : 0
Συνολικός όγκος αέρα (m³/h) : 0.00

Επίπεδο : Β ΟΡΟΦΟΣ
Χώρος 59
Ονομασία Γρ. 3.062

Επιφάνειες

Είδ. Επιφ.	Προσανα	k (W/m²K)	Μήκος (m)	Υψος ή Πλάτος (m)	Επιφ. (m²)	Αριθ. Επιφ.	Συν. Επιφ. (m²)	Αφαιρ. Επιφ. (m²)	Επιφ. Υπολ. (m²)	Εσωτ. Σκίαση	Σκίαση Προβ.	Αυθ. Συντ. Σκίασης
T2	N	0.345	3.40	3.60	12.24	1	12.24	8.73	3.51			
T7	N	0.381	0.10	3.10	0.31	1	0.31		0.31			
T7	N	0.381	3.40	0.50	1.70	1	1.70		1.70			
A1	N	2.099	1.60	1.60	2.56	1	2.56		2.56		ΣΚΙΑ	
A2	N	2.607	1.60	0.50	0.80	1	0.80		0.80		ΣΚΙΑ	
A1	N	2.099	1.60	1.60	2.56	1	2.56		2.56		ΣΚΙΑ	
A2	N	2.607	1.60	0.50	0.80	1	0.80		0.80		ΣΚΙΑ	
O1	O	0.299	1.00	14.15	14.15	1	14.15		14.15			

Συντελεστές Σκίασης Επιφανειών

Είδ. Επιφ.	Επιφ. Υπολ. (m²)	8 πμ	9 πμ	10 πμ	11 πμ	12 πμ	1 μμ	2 μμ	3 μμ	4 μμ	5 μμ	6 μμ
T2	3.51	1.00	1.00	1.00	1.00	1.00	1.00	1.00	1.00	1.00	1.00	1.00
T7	0.31	1.00	1.00	1.00	1.00	1.00	1.00	1.00	1.00	1.00	1.00	1.00
T7	1.70	1.00	1.00	1.00	1.00	1.00	1.00	1.00	1.00	1.00	1.00	1.00
A1	2.56	0.00	0.00	0.00	0.00	0.00	0.09	0.00	0.00	0.00	0.00	0.00
A2	0.80	0.00	0.00	0.00	0.00	0.00	0.00	0.00	0.00	0.00	0.00	0.00
A1	2.56	0.00	0.00	0.00	0.00	0.00	0.08	0.00	0.00	0.00	0.00	0.00
A2	0.80	0.00	0.00	0.00	0.00	0.00	0.00	0.00	0.00	0.00	0.00	0.00
O1	14.15	1.00	1.00	1.00	1.00	1.00	1.00	1.00	1.00	1.00	1.00	1.00

Φορτία Ανα Επιφάνεια και Ωρα (Watt)

Είδ. Επιφ.	Επιφ. Υπολ. (m²)	8 πμ	9 πμ	10 πμ	11 πμ	12 πμ	1 μμ	2 μμ	3 μμ	4 μμ	5 μμ	6 μμ
T2	3.51	2	1	1	1	1	1	2	3	4	5	6
T7	0.31	0	0	0	0	0	0	0	0	1	1	1
T7	1.70	1	1	0	0	1	1	2	2	3	4	4
A1	2.56	96	106	126	143	160	187	176	173	162	148	165
A2	0.80	21	25	30	36	41	45	46	46	44	40	43
A1	2.56	96	106	126	143	160	186	176	173	162	148	165
A2	0.80	21	25	30	36	41	45	46	46	44	40	43
O1	14.15	15	13	12	11	11	13	15	18	22	25	28
		253	278	326	370	415	478	463	460	441	410	457

Δεδομένα Φωτισμού (Watt)

Είδος Φωτισμού	Συντ.	Ισχύς (W)	Σύνολο	Συντελεστής ακτινοβολίας (%)
Φθορισμού γενικά	1.00	198	198	59

Χρονοδιάγραμμα Φωτισμού Χώρου ανά Ωρα

Τίτλος	8 πμ	9 πμ	10 πμ	11 πμ	12 πμ	1 μμ	2 μμ	3 μμ	4 μμ	5 μμ	6 μμ
Χρονοπρόγραμμα	1.00	1.00	1.00	1.00	1.00	1.00	1.00	1.00	0.80	1.00	1.00
Φορτίο	149	168	177	182	184	185	188	189	161	187	190

Δεδομένα Ατόμων (Watt)

Βαθμός Ενεργητικότητας	Συντ. Αισθ.	Συντ. Λανθ.	Αριθμός Ατόμων	Συντελεστής ακτινοβολίας (%)
Τυπική εργασία γραφείου	75.00	55.00	2	58

Επίπεδο : Β ΟΡΟΦΟΣ
Χώρος 59
Ονομασία Γρ. 3.062

Χρονοδιάγραμμα Ατόμων Χώρου ανά Ώρα

Τίτλος	8 πμ	9 πμ	10 πμ	11 πμ	12 πμ	1 μμ	2 μμ	3 μμ	4 μμ	5 μμ	6 μμ
Χρονοπρόγραμμα	1.00	1.00	1.00	1.00	1.00	1.00	1.00	1.00	0.80	1.00	1.00
Φορτίο Αισθητό	111	125	132	136	139	140	142	143	122	142	144
Φορτίο Λανθάνον	110	110	110	110	110	110	110	110	88	110	110
Σύνολο	221	235	242	246	249	250	252	253	210	252	254

Δεδομένα Συσκευών (Watt)

Είδος Συσκευής	Συντ. Αισθ.	Συντ. Λανθ.	Αριθμός Συσκευών	Συντελεστής ακτινοβολίας (%)
Υπολογιστής	15.00		14	15

Χρονοδιάγραμμα Συσκευών Χώρου ανά Ώρα

Τίτλος	8 πμ	9 πμ	10 πμ	11 πμ	12 πμ	1 μμ	2 μμ	3 μμ	4 μμ	5 μμ	6 μμ
Χρονοπρόγραμμα	0.40	1.00	1.00	1.00	1.00	1.00	1.00	1.00	1.00	1.00	1.00
Φορτίο Αισθητό	86	204	207	208	209	210	210	210	211	211	211
Φορτίο Λανθάνον	0	0	0	0	0	0	0	0	0	0	0
Σύνολο	86	204	207	208	209	210	210	210	211	211	211

Πρόσθετα Φορτία ανά Ώρα (Watt)

Είδος Φορτίου	8 πμ	9 πμ	10 πμ	11 πμ	12 πμ	1 μμ	2 μμ	3 μμ	4 μμ	5 μμ	6 μμ
Φωτισμός	149	168	177	182	184	185	188	189	161	187	190
Άτομα (Αισθητό)	111	125	132	136	139	140	142	143	122	142	144
Άτομα (Λανθάνον)	110	110	110	110	110	110	110	110	88	110	110
Άτομα (Σύνολο)	221	235	242	246	249	250	252	253	210	252	254
Συσκευές (Αισθητό)	86	204	207	208	209	210	210	210	211	211	211
Συσκευές (Λανθάνον)	0	0	0	0	0	0	0	0	0	0	0
Συσκευές (Σύνολο)	86	204	207	208	209	210	210	210	211	211	211
Χαραμάδες	0	0	0	0	0	0	0	0	0	0	0

Συνολικά Φορτία Χώρου ανά Ώρα (Watt)

Είδος Φορτίου	8 πμ	9 πμ	10 πμ	11 πμ	12 πμ	1 μμ	2 μμ	3 μμ	4 μμ	5 μμ	6 μμ
Αισθητό	598	774	841	897	947	1013	1003	1003	935	950	1003
Λανθάνον	110	110	110	110	110	110	110	110	88	110	110
Σύνολο	708	884	951	1007	1057	1123	1113	1113	1023	1060	1113

Φορτία Συσκευής Λόγω Αερισμού ανά Ώρα (Watt)

Είδος Φορτίου	8 πμ	9 πμ	10 πμ	11 πμ	12 πμ	1 μμ	2 μμ	3 μμ	4 μμ	5 μμ	6 μμ
Αισθητό	0.00	0.00	0.00	0.00	0.00	0.00	0.00	0.00	0.00	0.00	0.00
Λανθάνον	0.00	0.00	0.00	0.00	0.00	0.00	0.00	0.00	0.00	0.00	0.00
Σύνολο	0.00	0.00	0.00	0.00	0.00	0.00	0.00	0.00	0.00	0.00	0.00

Μέγιστα Φορτία Συσκευής Λόγω Αερισμού (Watt)

Αισθητό : 0
Λανθάνον : 0
Συνολικός όγκος αέρα (m³/h) : 0.00

Επίπεδο : Β ΟΡΟΦΟΣ
Χώρος 60
Ονομασία Γρ. 3.063

Επιφάνειες

Είδ. Επιφ.	Προσανα	k (W/m²K)	Μήκος (m)	Υψος ή Πλάτος (m)	Επιφ. (m²)	Αριθ. Επιφ.	Συν. Επιφ. (m²)	Αφαιρ. Επιφ. (m²)	Επιφ. Υπολ. (m²)	Εσωτ. Σκίαση	Σκίαση Προβ.	Αυθ. Συντ. Σκίασης
T2	A	0.345	1.90	3.60	6.84	1	6.84	1.26	5.58			
T7	A	0.381	0.10	3.10	0.31	1	0.31		0.31			
T7	A	0.381	1.90	0.50	0.95	1	0.95		0.95			
T1	A	0.398	3.50	3.60	12.60	1	12.60	2.37	10.23			
T7	A	0.381	0.20	3.10	0.62	1	0.62		0.62			
T7	A	0.381	3.50	0.50	1.75	1	1.75		1.75			
O1	O	0.299	1.00	18.64	18.64	1	18.64		18.64			

Συντελεστές Σκίασης Επιφανειών

Είδ. Επιφ.	Επιφ. Υπολ. (m²)	8 πμ	9 πμ	10 πμ	11 πμ	12 πμ	1 μμ	2 μμ	3 μμ	4 μμ	5 μμ	6 μμ
T2	5.58	1.00	1.00	1.00	1.00	1.00	1.00	1.00	1.00	1.00	1.00	1.00
T7	0.31	1.00	1.00	1.00	1.00	1.00	1.00	1.00	1.00	1.00	1.00	1.00
T7	0.95	1.00	1.00	1.00	1.00	1.00	1.00	1.00	1.00	1.00	1.00	1.00
T1	10.23	1.00	1.00	1.00	1.00	1.00	1.00	1.00	1.00	1.00	1.00	1.00
T7	0.62	1.00	1.00	1.00	1.00	1.00	1.00	1.00	1.00	1.00	1.00	1.00
T7	1.75	1.00	1.00	1.00	1.00	1.00	1.00	1.00	1.00	1.00	1.00	1.00
O1	18.64	1.00	1.00	1.00	1.00	1.00	1.00	1.00	1.00	1.00	1.00	1.00

Φορτία Ανα Επιφάνεια και Ωρα (Watt)

Είδ. Επιφ.	Επιφ. Υπολ. (m²)	8 πμ	9 πμ	10 πμ	11 πμ	12 πμ	1 μμ	2 μμ	3 μμ	4 μμ	5 μμ	6 μμ
T2	5.58	4	3	4	5	7	9	10	12	14	15	16
T7	0.31	0	0	0	0	1	1	1	1	1	1	1
T7	0.95	1	1	1	1	2	2	2	3	3	3	3
T1	10.23	8	7	8	10	14	18	22	26	29	31	33
T7	0.62	0	0	1	1	1	1	2	2	2	2	2
T7	1.75	1	1	2	2	3	4	4	5	5	5	5
O1	18.64	20	18	16	15	15	17	20	24	28	33	37
		35	31	31	35	42	52	62	72	81	90	97

Δεδομένα Φωτισμού (Watt)

Είδος Φωτισμού	Συντ.	Ισχύς (W)	Σύνολο	Συντελεστής ακτινοβολίας (%)
Φθορισμού γενικά	1.00	261	261	59

Χρονοδιάγραμμα Φωτισμού Χώρου ανά Ωρα

Τίτλος	8 πμ	9 πμ	10 πμ	11 πμ	12 πμ	1 μμ	2 μμ	3 μμ	4 μμ	5 μμ	6 μμ
Χρονοπρόγραμμα	1.00	1.00	1.00	1.00	1.00	1.00	1.00	1.00	0.80	1.00	1.00
Φορτίο	196	221	233	239	242	244	247	249	212	246	250

Δεδομένα Ατόμων (Watt)

Βαθμός Ενεργητικότητας	Συντ. Αισθ.	Συντ. Λανθ.	Αριθμός Ατόμων	Συντελεστής ακτινοβολίας (%)
Τυπική εργασία γραφείου	75.00	55.00	2	58

Επίπεδο : Β ΟΡΟΦΟΣ
Χώρος 60
Ονομασία Γρ. 3.063

Χρονοδιάγραμμα Ατόμων Χώρου ανά Ώρα

Τίτλος	8 πμ	9 πμ	10 πμ	11 πμ	12 πμ	1 μμ	2 μμ	3 μμ	4 μμ	5 μμ	6 μμ
Χρονοπρόγραμμα	1.00	1.00	1.00	1.00	1.00	1.00	1.00	1.00	0.80	1.00	1.00
Φορτίο Αισθητό	111	125	132	136	139	140	142	143	122	142	144
Φορτίο Λανθάνον	110	110	110	110	110	110	110	110	88	110	110
Σύνολο	221	235	242	246	249	250	252	253	210	252	254

Δεδομένα Συσκευών (Watt)

Είδος Συσκευής	Συντ. Αισθ.	Συντ. Λανθ.	Αριθμός Συσκευών	Συντελεστής ακτινοβολίας (%)
Υπολογιστής	15.00		19	15

Χρονοδιάγραμμα Συσκευών Χώρου ανά Ώρα

Τίτλος	8 πμ	9 πμ	10 πμ	11 πμ	12 πμ	1 μμ	2 μμ	3 μμ	4 μμ	5 μμ	6 μμ
Χρονοπρόγραμμα	0.40	1.00	1.00	1.00	1.00	1.00	1.00	1.00	1.00	1.00	1.00
Φορτίο Αισθητό	113	268	272	274	275	276	277	277	277	278	278
Φορτίο Λανθάνον	0	0	0	0	0	0	0	0	0	0	0
Σύνολο	113	268	272	274	275	276	277	277	277	278	278

Πρόσθετα Φορτία ανά Ώρα (Watt)

Είδος Φορτίου	8 πμ	9 πμ	10 πμ	11 πμ	12 πμ	1 μμ	2 μμ	3 μμ	4 μμ	5 μμ	6 μμ
Φωτισμός	196	221	233	239	242	244	247	249	212	246	250
Άτομα (Αισθητό)	111	125	132	136	139	140	142	143	122	142	144
Άτομα (Λανθάνον)	110	110	110	110	110	110	110	110	88	110	110
Άτομα (Σύνολο)	221	235	242	246	249	250	252	253	210	252	254
Συσκευές (Αισθητό)	113	268	272	274	275	276	277	277	277	278	278
Συσκευές (Λανθάνον)	0	0	0	0	0	0	0	0	0	0	0
Συσκευές (Σύνολο)	113	268	272	274	275	276	277	277	277	278	278
Χαραμάδες	0	0	0	0	0	0	0	0	0	0	0

Συνολικά Φορτία Χώρου ανά Ώρα (Watt)

Είδος Φορτίου	8 πμ	9 πμ	10 πμ	11 πμ	12 πμ	1 μμ	2 μμ	3 μμ	4 μμ	5 μμ	6 μμ
Αισθητό	455	645	668	685	699	712	728	741	693	756	770
Λανθάνον	110	110	110	110	110	110	110	110	88	110	110
Σύνολο	565	755	778	795	809	822	838	851	781	866	880

Φορτία Συσκευής Λόγω Αερισμού ανά Ώρα (Watt)

Είδος Φορτίου	8 πμ	9 πμ	10 πμ	11 πμ	12 πμ	1 μμ	2 μμ	3 μμ	4 μμ	5 μμ	6 μμ
Αισθητό	0.00	0.00	0.00	0.00	0.00	0.00	0.00	0.00	0.00	0.00	0.00
Λανθάνον	0.00	0.00	0.00	0.00	0.00	0.00	0.00	0.00	0.00	0.00	0.00
Σύνολο	0.00	0.00	0.00	0.00	0.00	0.00	0.00	0.00	0.00	0.00	0.00

Μέγιστα Φορτία Συσκευής Λόγω Αερισμού (Watt)

Αισθητό : 0
Λανθάνον : 0
Συνολικός όγκος αέρα (m³/h) : 0.00

Επίπεδο : Β ΟΡΟΦΟΣ
Χώρος 61
Ονομασία Γρ. 3.064

Επιφάνειες

Είδ. Επιφ.	Προσανα	k (W/m²K)	Μήκος (m)	Υψος ή Πλάτος (m)	Επιφ. (m²)	Αριθ. Επιφ.	Συν. Επιφ. (m²)	Αφαιρ. Επιφ. (m²)	Επιφ. Υπολ. (m²)	Εσωτ. Σκίαση	Σκίαση Προβ.	Αυθ. Συντ. Σκίασης
T2	N	0.345	3.45	3.60	12.42	1	12.42	8.76	3.66			
T7	N	0.381	0.10	3.10	0.31	1	0.31		0.31			
T7	N	0.381	3.45	0.50	1.73	1	1.73		1.73			
A1	N	2.099	1.60	1.60	2.56	1	2.56		2.56		ΣΚΙΑ	
A2	N	2.607	1.60	0.50	0.80	1	0.80		0.80		ΣΚΙΑ	
A1	N	2.099	1.60	1.60	2.56	1	2.56		2.56		ΣΚΙΑ	
A2	N	2.607	1.60	0.50	0.80	1	0.80		0.80		ΣΚΙΑ	
T2	A	0.345	4.55	3.60	16.38	1	16.38	3.21	13.17			
T7	A	0.381	0.30	3.10	0.93	1	0.93		0.93			
T7	A	0.381	4.55	0.50	2.28	1	2.28		2.28			
O1	O	0.299	1.00	15.74	15.74	1	15.74		15.74			

Συντελεστές Σκίασης Επιφανειών

Είδ. Επιφ.	Επιφ. Υπολ. (m²)	8 πμ	9 πμ	10 πμ	11 πμ	12 πμ	1 μμ	2 μμ	3 μμ	4 μμ	5 μμ	6 μμ
T2	3.66	1.00	1.00	1.00	1.00	1.00	1.00	1.00	1.00	1.00	1.00	1.00
T7	0.31	1.00	1.00	1.00	1.00	1.00	1.00	1.00	1.00	1.00	1.00	1.00
T7	1.73	1.00	1.00	1.00	1.00	1.00	1.00	1.00	1.00	1.00	1.00	1.00
A1	2.56	0.00	0.00	0.00	0.00	0.02	0.14	0.00	0.00	0.00	0.00	0.00
A2	0.80	0.00	0.00	0.00	0.41	0.79	0.90	0.56	0.01	0.00	0.00	0.00
A1	2.56	0.00	0.00	0.00	0.00	0.01	0.13	0.00	0.00	0.00	0.00	0.00
A2	0.80	0.00	0.00	0.00	0.41	0.78	0.89	0.56	0.02	0.00	0.00	0.00
T2	13.17	1.00	1.00	1.00	1.00	1.00	1.00	1.00	1.00	1.00	1.00	1.00
T7	0.93	1.00	1.00	1.00	1.00	1.00	1.00	1.00	1.00	1.00	1.00	1.00
T7	2.28	1.00	1.00	1.00	1.00	1.00	1.00	1.00	1.00	1.00	1.00	1.00
O1	15.74	1.00	1.00	1.00	1.00	1.00	1.00	1.00	1.00	1.00	1.00	1.00

Φορτία Ανα Επιφάνεια και Ωρα (Watt)

Είδ. Επιφ.	Επιφ. Υπολ. (m²)	8 πμ	9 πμ	10 πμ	11 πμ	12 πμ	1 μμ	2 μμ	3 μμ	4 μμ	5 μμ	6 μμ
T2	3.66	2	2	1	1	1	1	2	3	4	5	7
T7	0.31	0	0	0	0	0	0	0	0	1	1	1
T7	1.73	1	1	1	0	1	1	2	2	3	4	4
A1	2.56	96	106	126	143	164	197	178	174	163	148	166
A2	0.80	21	25	30	49	77	90	76	54	48	43	45
A1	2.56	96	106	126	143	162	195	177	173	163	148	166
A2	0.80	21	25	30	49	76	90	76	54	48	43	45
T2	13.17	9	8	9	12	16	20	25	29	32	35	37
T7	0.93	1	1	1	1	2	2	2	3	3	3	3
T7	2.28	2	2	2	3	4	5	6	6	7	7	7
O1	15.74	17	15	13	12	13	14	17	20	24	28	32
		266	290	339	414	514	616	561	519	495	463	512

Δεδομένα Φωτισμού (Watt)

Είδος Φωτισμού	Συντ.	Ισχύς (W)	Σύνολο	Συντελεστής ακτινοβολίας (%)
Φθορισμού γενικά	1.00	220	220	59

Χρονοδιάγραμμα Φωτισμού Χώρου ανά Ωρα

Τίτλος	8 πμ	9 πμ	10 πμ	11 πμ	12 πμ	1 μμ	2 μμ	3 μμ	4 μμ	5 μμ	6 μμ
Χρονοπρόγραμμα	1.00	1.00	1.00	1.00	1.00	1.00	1.00	1.00	0.80	1.00	1.00

Επίπεδο : Β ΟΡΟΦΟΣ
Χώρος 61
Ονομασία Γρ. 3.064

Τίτλος	8 πμ	9 πμ	10 πμ	11 πμ	12 πμ	1 μμ	2 μμ	3 μμ	4 μμ	5 μμ	6 μμ
Φορτίο	166	187	197	202	205	206	209	210	179	208	212

Δεδομένα Ατόμων (Watt)

Βαθμός Ενεργητικότητας	Συντ. Αισθ.	Συντ. Λανθ.	Αριθμός Ατόμων	Συντελεστής ακτινοβολίας (%)
Τυπική εργασία γραφείου	75.00	55.00	2	58

Χρονοδιάγραμμα Ατόμων Χώρου ανά Ωρα

Τίτλος	8 πμ	9 πμ	10 πμ	11 πμ	12 πμ	1 μμ	2 μμ	3 μμ	4 μμ	5 μμ	6 μμ
Χρονοπρόγραμμα	1.00	1.00	1.00	1.00	1.00	1.00	1.00	1.00	0.80	1.00	1.00
Φορτίο Αισθητό	111	125	132	136	139	140	142	143	122	142	144
Φορτίο Λανθάνον	110	110	110	110	110	110	110	110	88	110	110
Σύνολο	221	235	242	246	249	250	252	253	210	252	254

Δεδομένα Συσκευών (Watt)

Είδος Συσκευής	Συντ. Αισθ.	Συντ. Λανθ.	Αριθμός Συσκευών	Συντελεστής ακτινοβολίας (%)
Υπολογιστής	15.00		16	15

Χρονοδιάγραμμα Συσκευών Χώρου ανά Ωρα

Τίτλος	8 πμ	9 πμ	10 πμ	11 πμ	12 πμ	1 μμ	2 μμ	3 μμ	4 μμ	5 μμ	6 μμ
Χρονοπρόγραμμα	0.40	1.00	1.00	1.00	1.00	1.00	1.00	1.00	1.00	1.00	1.00
Φορτίο Αισθητό	95	227	230	232	233	233	234	234	234	235	235
Φορτίο Λανθάνον	0	0	0	0	0	0	0	0	0	0	0
Σύνολο	95	227	230	232	233	233	234	234	234	235	235

Πρόσθετα Φορτία ανά Ωρα (Watt)

Είδος Φορτίου	8 πμ	9 πμ	10 πμ	11 πμ	12 πμ	1 μμ	2 μμ	3 μμ	4 μμ	5 μμ	6 μμ
Φωτισμός	166	187	197	202	205	206	209	210	179	208	212
Άτομα (Αισθητό)	111	125	132	136	139	140	142	143	122	142	144
Άτομα (Λανθάνον)	110	110	110	110	110	110	110	110	88	110	110
Άτομα (Σύνολο)	221	235	242	246	249	250	252	253	210	252	254
Συσκευές (Αισθητό)	95	227	230	232	233	233	234	234	234	235	235
Συσκευές (Λανθάνον)	0	0	0	0	0	0	0	0	0	0	0
Συσκευές (Σύνολο)	95	227	230	232	233	233	234	234	234	235	235
Χαραμάδες	0	0	0	0	0	0	0	0	0	0	0

Συνολικά Φορτία Χώρου ανά Ωρα (Watt)

Είδος Φορτίου	8 πμ	9 πμ	10 πμ	11 πμ	12 πμ	1 μμ	2 μμ	3 μμ	4 μμ	5 μμ	6 μμ
Αισθητό	637	828	898	984	1090	1196	1145	1106	1031	1048	1102
Λανθάνον	110	110	110	110	110	110	110	110	88	110	110
Σύνολο	747	938	1008	1094	1200	1306	1255	1216	1119	1158	1212

Επίπεδο : Β ΟΡΟΦΟΣ

Χώρος 61

Ονομασία Γρ. 3.064

Φορτία Συσκευής Λόγω Αερισμού ανά Ωρα (Watt)

Είδος Φορτίου	8 πμ	9 πμ	10 πμ	11 πμ	12 πμ	1 μμ	2 μμ	3 μμ	4 μμ	5 μμ	6 μμ
Αισθητό	0.00	0.00	0.00	0.00	0.00	0.00	0.00	0.00	0.00	0.00	0.00
Λανθάνον	0.00	0.00	0.00	0.00	0.00	0.00	0.00	0.00	0.00	0.00	0.00
Σύνολο	0.00	0.00	0.00	0.00	0.00	0.00	0.00	0.00	0.00	0.00	0.00

Μέγιστα Φορτία Συσκευής Λόγω Αερισμού (Watt)

Αισθητό : 0
Λανθάνον : 0
Συνολικός όγκος αέρα (m³/h) : 0.00

Επίπεδο : Β ΟΡΟΦΟΣ
Χώρος 62
Ονομασία Γρ. 3.046

Επιφάνειες

Είδ. Επιφ.	Προσανα	k (W/m²K)	Μήκος (m)	Υψος ή Πλάτος (m)	Επιφ. (m²)	Αριθ. Επιφ.	Συν. Επιφ. (m²)	Αφαιρ. Επιφ. (m²)	Επιφ. Υπολ. (m²)	Εσωτ. Σκίαση	Σκίαση Προβ.	Αυθ. Συντ. Σκίασης
E1	E	1.10	0.60	3.60	2.16	1	2.16		2.16			
E1	E	1.10	0.70	3.60	2.52	1	2.52		2.52			
O1	O	0.299	1.00	24.02	24.02	1	24.02		24.02			

Συντελεστές Σκίασης Επιφανειών

Είδ. Επιφ.	Επιφ. Υπολ. (m²)	8 πμ	9 πμ	10 πμ	11 πμ	12 πμ	1 μμ	2 μμ	3 μμ	4 μμ	5 μμ	6 μμ
E1	2.16	0.00	0.00	0.00	0.00	0.00	0.00	0.00	0.00	0.00	0.00	0.00
E1	2.52	0.00	0.00	0.00	0.00	0.00	0.00	0.00	0.00	0.00	0.00	0.00
O1	24.02	1.00	1.00	1.00	1.00	1.00	1.00	1.00	1.00	1.00	1.00	1.00

Φορτία Ανα Επιφάνεια και Ωρα (Watt)

Είδ. Επιφ.	Επιφ. Υπολ. (m²)	8 πμ	9 πμ	10 πμ	11 πμ	12 πμ	1 μμ	2 μμ	3 μμ	4 μμ	5 μμ	6 μμ
E1	2.16	-17	-14	-10	-6	-2	1	3	4	3	1	-1
E1	2.52	-20	-16	-12	-7	-2	1	4	5	4	2	-2
O1	24.02	27	24	21	20	21	23	27	31	37	42	48
		-11	-7	-1	8	17	26	34	40	44	46	45

Δεδομένα Φωτισμού (Watt)

Είδος Φωτισμού	Συντ.	Ισχύς (W)	Σύνολο	Συντελεστής ακτινοβολίας (%)
Φθορισμού γενικά	1.00	336	336	59

Χρονοδιάγραμμα Φωτισμού Χώρου ανά Ωρα

Τίτλος	8 πμ	9 πμ	10 πμ	11 πμ	12 πμ	1 μμ	2 μμ	3 μμ	4 μμ	5 μμ	6 μμ
Χρονοπρόγραμμα	1.00	1.00	1.00	1.00	1.00	1.00	1.00	1.00	0.80	1.00	1.00
Φορτίο	247	280	298	308	312	314	316	316	271	309	314

Δεδομένα Ατόμων (Watt)

Βαθμός Ενεργητικότητας	Συντ. Αισθ.	Συντ. Λανθ.	Αριθμός Ατόμων	Συντελεστής ακτινοβολίας (%)
Τυπική εργασία γραφείου	75.00	55.00	2	58

Χρονοδιάγραμμα Ατόμων Χώρου ανά Ωρα

Τίτλος	8 πμ	9 πμ	10 πμ	11 πμ	12 πμ	1 μμ	2 μμ	3 μμ	4 μμ	5 μμ	6 μμ
Χρονοπρόγραμμα	1.00	1.00	1.00	1.00	1.00	1.00	1.00	1.00	0.80	1.00	1.00
Φορτίο Αισθητό	108	123	131	135	137	138	139	140	120	138	140
Φορτίο Λανθάνον	110	110	110	110	110	110	110	110	88	110	110
Σύνολο	218	233	241	245	247	248	249	250	208	248	250

Δεδομένα Συσκευών (Watt)

Είδος Συσκευής	Συντ. Αισθ.	Συντ. Λανθ.	Αριθμός Συσκευών	Συντελεστής ακτινοβολίας (%)
Υπολογιστής	15.00		24	15

Επίπεδο : Β ΟΡΟΦΟΣ
Χώρος 62
Ονομασία Γρ. 3.046

Χρονοδιάγραμμα Συσκευών Χώρου ανά Ωρα

Τίτλος	8 πμ	9 πμ	10 πμ	11 πμ	12 πμ	1 μμ	2 μμ	3 μμ	4 μμ	5 μμ	6 μμ
Χρονοπρόγραμμα	0.40	1.00	1.00	1.00	1.00	1.00	1.00	1.00	1.00	1.00	1.00
Φορτίο Αισθητό	146	345	350	353	355	356	356	356	356	357	357
Φορτίο Λανθάνον	0	0	0	0	0	0	0	0	0	0	0
Σύνολο	146	345	350	353	355	356	356	356	356	357	357

Πρόσθετα Φορτία ανά Ωρα (Watt)

Είδος Φορτίου	8 πμ	9 πμ	10 πμ	11 πμ	12 πμ	1 μμ	2 μμ	3 μμ	4 μμ	5 μμ	6 μμ
Φωτισμός	247	280	298	308	312	314	316	316	271	309	314
Άτομα (Αισθητό)	108	123	131	135	137	138	139	140	120	138	140
Άτομα (Λανθάνον)	110	110	110	110	110	110	110	110	88	110	110
Άτομα (Σύνολο)	218	233	241	245	247	248	249	250	208	248	250
Συσκευές (Αισθητό)	146	345	350	353	355	356	356	356	356	357	357
Συσκευές (Λανθάνον)	0	0	0	0	0	0	0	0	0	0	0
Συσκευές (Σύνολο)	146	345	350	353	355	356	356	356	356	357	357
Χαραμάδες	0	0	0	0	0	0	0	0	0	0	0

Συνολικά Φορτία Χώρου ανά Ωρα (Watt)

Είδος Φορτίου	8 πμ	9 πμ	10 πμ	11 πμ	12 πμ	1 μμ	2 μμ	3 μμ	4 μμ	5 μμ	6 μμ
Αισθητό	490	741	778	804	821	834	845	852	791	850	857
Λανθάνον	110	110	110	110	110	110	110	110	88	110	110
Σύνολο	600	851	888	914	931	944	955	962	879	960	967

Φορτία Συσκευής Λόγω Αερισμού ανά Ωρα (Watt)

Είδος Φορτίου	8 πμ	9 πμ	10 πμ	11 πμ	12 πμ	1 μμ	2 μμ	3 μμ	4 μμ	5 μμ	6 μμ
Αισθητό	0.00	0.00	0.00	0.00	0.00	0.00	0.00	0.00	0.00	0.00	0.00
Λανθάνον	0.00	0.00	0.00	0.00	0.00	0.00	0.00	0.00	0.00	0.00	0.00
Σύνολο	0.00	0.00	0.00	0.00	0.00	0.00	0.00	0.00	0.00	0.00	0.00

Μέγιστα Φορτία Συσκευής Λόγω Αερισμού (Watt)

Αισθητό : 0
Λανθάνον : 0
Συνολικός όγκος αέρα (m³/h) : 0.00

Επίπεδο : Β ΟΡΟΦΟΣ
Χώρος 63
Ονομασία Γρ. 3.048

Επιφάνειες

Είδ. Επιφ.	Προσανα	k (W/m²K)	Μήκος (m)	Υψος ή Πλάτος (m)	Επιφ. (m²)	Αριθ. Επιφ.	Συν. Επιφ. (m²)	Αφαιρ. Επιφ. (m²)	Επιφ. Υπολ. (m²)	Εσωτ. Σκίαση	Σκίαση Προβ.	Αυθ. Συντ. Σκίασης
E1	E	1.10	0.80	3.60	2.88	1	2.88		2.88			
E1	E	1.10	0.40	3.60	1.44	1	1.44		1.44			
O1	O	0.299	1.00	22.38	22.38	1	22.38		22.38			

Συντελεστές Σκίασης Επιφανειών

Είδ. Επιφ.	Επιφ. Υπολ. (m²)	8 πμ	9 πμ	10 πμ	11 πμ	12 πμ	1 μμ	2 μμ	3 μμ	4 μμ	5 μμ	6 μμ
E1	2.88	0.00	0.00	0.00	0.00	0.00	0.00	0.00	0.00	0.00	0.00	0.00
E1	1.44	0.00	0.00	0.00	0.00	0.00	0.00	0.00	0.00	0.00	0.00	0.00
O1	22.38	1.00	1.00	1.00	1.00	1.00	1.00	1.00	1.00	1.00	1.00	1.00

Φορτία Ανα Επιφάνεια και Ωρα (Watt)

Είδ. Επιφ.	Επιφ. Υπολ. (m²)	8 πμ	9 πμ	10 πμ	11 πμ	12 πμ	1 μμ	2 μμ	3 μμ	4 μμ	5 μμ	6 μμ
E1	2.88	-23	-19	-14	-8	-2	2	4	5	4	2	-2
E1	1.44	-12	-9	-7	-4	-1	1	2	3	2	1	-1
O1	22.38	25	22	20	19	19	21	25	29	34	40	44
		-10	-6	-1	7	16	24	31	37	41	43	42

Δεδομένα Φωτισμού (Watt)

Είδος Φωτισμού	Συντ.	Ισχύς (W)	Σύνολο	Συντελεστής ακτινοβολίας (%)
Φθορισμού γενικά	1.00	313	313	59

Χρονοδιάγραμμα Φωτισμού Χώρου ανά Ωρα

Τίτλος	8 πμ	9 πμ	10 πμ	11 πμ	12 πμ	1 μμ	2 μμ	3 μμ	4 μμ	5 μμ	6 μμ
Χρονοπρόγραμμα	1.00	1.00	1.00	1.00	1.00	1.00	1.00	1.00	0.80	1.00	1.00
Φορτίο	230	261	278	287	291	293	295	295	252	288	293

Δεδομένα Ατόμων (Watt)

Βαθμός Ενεργητικότητας	Συντ. Αισθ.	Συντ. Λανθ.	Αριθμός Ατόμων	Συντελεστής ακτινοβολίας (%)
Τυπική εργασία γραφείου	75.00	55.00	2	58

Χρονοδιάγραμμα Ατόμων Χώρου ανά Ωρα

Τίτλος	8 πμ	9 πμ	10 πμ	11 πμ	12 πμ	1 μμ	2 μμ	3 μμ	4 μμ	5 μμ	6 μμ
Χρονοπρόγραμμα	1.00	1.00	1.00	1.00	1.00	1.00	1.00	1.00	0.80	1.00	1.00
Φορτίο Αισθητό	108	123	131	135	137	138	139	140	120	138	140
Φορτίο Λανθάνον	110	110	110	110	110	110	110	110	88	110	110
Σύνολο	218	233	241	245	247	248	249	250	208	248	250

Δεδομένα Συσκευών (Watt)

Είδος Συσκευής	Συντ. Αισθ.	Συντ. Λανθ.	Αριθμός Συσκευών	Συντελεστής ακτινοβολίας (%)
Υπολογιστής	15.00		22	15

Επίπεδο : Β ΟΡΟΦΟΣ
Χώρος 63
Ονομασία Γρ. 3.048

Χρονοδιάγραμμα Συσκευών Χώρου ανά Ωρα

Τίτλος	8 πμ	9 πμ	10 πμ	11 πμ	12 πμ	1 μμ	2 μμ	3 μμ	4 μμ	5 μμ	6 μμ
Χρονοπρόγραμμα	0.40	1.00	1.00	1.00	1.00	1.00	1.00	1.00	1.00	1.00	1.00
Φορτίο Αισθητό	136	321	326	329	331	331	332	332	332	332	333
Φορτίο Λανθάνον	0	0	0	0	0	0	0	0	0	0	0
Σύνολο	136	321	326	329	331	331	332	332	332	332	333

Πρόσθετα Φορτία ανά Ωρα (Watt)

Είδος Φορτίου	8 πμ	9 πμ	10 πμ	11 πμ	12 πμ	1 μμ	2 μμ	3 μμ	4 μμ	5 μμ	6 μμ
Φωτισμός	230	261	278	287	291	293	295	295	252	288	293
Άτομα (Αισθητό)	108	123	131	135	137	138	139	140	120	138	140
Άτομα (Λανθάνον)	110	110	110	110	110	110	110	110	88	110	110
Άτομα (Σύνολο)	218	233	241	245	247	248	249	250	208	248	250
Συσκευές (Αισθητό)	136	321	326	329	331	331	332	332	332	332	333
Συσκευές (Λανθάνον)	0	0	0	0	0	0	0	0	0	0	0
Συσκευές (Σύνολο)	136	321	326	329	331	331	332	332	332	332	333
Χαραμάδες	0	0	0	0	0	0	0	0	0	0	0

Συνολικά Φορτία Χώρου ανά Ωρα (Watt)

Είδος Φορτίου	8 πμ	9 πμ	10 πμ	11 πμ	12 πμ	1 μμ	2 μμ	3 μμ	4 μμ	5 μμ	6 μμ
Αισθητό	465	699	734	758	775	786	796	804	745	801	808
Λανθάνον	110	110	110	110	110	110	110	110	88	110	110
Σύνολο	575	809	844	868	885	896	906	914	833	911	918

Φορτία Συσκευής Λόγω Αερισμού ανά Ωρα (Watt)

Είδος Φορτίου	8 πμ	9 πμ	10 πμ	11 πμ	12 πμ	1 μμ	2 μμ	3 μμ	4 μμ	5 μμ	6 μμ
Αισθητό	0.00	0.00	0.00	0.00	0.00	0.00	0.00	0.00	0.00	0.00	0.00
Λανθάνον	0.00	0.00	0.00	0.00	0.00	0.00	0.00	0.00	0.00	0.00	0.00
Σύνολο	0.00	0.00	0.00	0.00	0.00	0.00	0.00	0.00	0.00	0.00	0.00

Μέγιστα Φορτία Συσκευής Λόγω Αερισμού (Watt)

Αισθητό : 0
Λανθάνον : 0
Συνολικός όγκος αέρα (m³/h) : 0.00

Είδ. Επιφ.	Προσανα	κ (W/m²K)	Μήκος (m)	Υψος ή Πλάτος (m)	Επιφ. (m²)	Αριθ. Επιφ.	Συν. Επιφ. (m²)	Αφαιρ. Επιφ. (m²)	Επιφ. Υπολ. (m²)	Εσωτ. Σκίαση	Σκίαση Προβ.	Αυθ. Συντ. Σκίασης
T2	B	0.345	10.70	3.60	38.52	1	38.52	27.99	10.53			
T7	B	0.381	0.10	3.10	0.31	1	0.31		0.31			
T7	B	0.381	0.30	3.10	0.93	1	0.93		0.93			
T7	B	0.381	0.30	3.10	0.93	1	0.93		0.93			
T7	B	0.381	0.10	3.10	0.31	1	0.31		0.31			
T7	B	0.381	10.70	0.50	5.35	1	5.35		5.35			
A1	B	2.099	1.60	1.60	2.56	1	2.56		2.56		ΣΚΙΑ	
A2	B	2.607	1.60	0.50	0.80	1	0.80		0.80		ΣΚΙΑ	
A1	B	2.099	1.60	1.60	2.56	1	2.56		2.56		ΣΚΙΑ	
A2	B	2.607	1.60	0.50	0.80	1	0.80		0.80		ΣΚΙΑ	
A1	B	2.099	1.60	1.60	2.56	1	2.56		2.56		ΣΚΙΑ	
A2	B	2.607	1.60	0.50	0.80	1	0.80		0.80		ΣΚΙΑ	
A1	B	2.099	1.60	1.60	2.56	1	2.56		2.56		ΣΚΙΑ	
A2	B	2.607	1.60	0.50	0.80	1	0.80		0.80		ΣΚΙΑ	
A1	B	2.099	1.60	1.60	2.56	1	2.56		2.56		ΣΚΙΑ	
A2	B	2.607	1.60	0.50	0.80	1	0.80		0.80		ΣΚΙΑ	
A1	B	2.099	1.60	1.60	2.56	1	2.56		2.56		ΣΚΙΑ	
A2	B	2.607	1.60	0.50	0.80	1	0.80		0.80		ΣΚΙΑ	
T2	Δ	0.345	3.40	3.60	12.24	1	12.24	12.41				
T7	Δ	0.381	0.10	3.10	0.31	1	0.31		0.31			
T7	Δ	0.381	3.40	0.50	1.70	1	1.70		1.70			
A4	Δ	1.978	3.30	3.15	10.40	1	10.40		10.40			
E1	E	1.10	0.80	3.60	2.88	1	2.88		2.88			
E1	E	1.10	1.50	3.60	5.40	1	5.40		5.40			
E1	E	1.10	0.80	3.60	2.88	1	2.88		2.88			
E1	E	1.10	0.80	3.60	2.88	1	2.88		2.88			
E1	E	1.10	1.50	3.60	5.40	1	5.40		5.40			
E1	E	1.10	0.80	3.60	2.88	1	2.88		2.88			
E1	E	1.10	0.80	3.60	2.88	1	2.88		2.88			
E1	E	1.10	1.50	3.60	5.40	1	5.40		5.40			
E1	E	1.10	0.80	3.60	2.88	1	2.88		2.88			
E1	E	1.10	0.80	3.60	2.88	1	2.88		2.88			
E1	E	1.10	1.50	3.60	5.40	1	5.40		5.40			
E1	E	1.10	0.80	3.60	2.88	1	2.88		2.88			
E1	E	1.10	0.80	3.60	2.88	1	2.88		2.88			
E1	E	1.10	1.50	3.60	5.40	1	5.40		5.40			
E1	E	1.10	0.80	3.60	2.88	1	2.88		2.88			
E1	E	1.10	0.80	3.60	2.88	1	2.88		2.88			
E1	E	1.10	1.50	3.60	5.40	1	5.40		5.40			
E1	E	1.10	0.80	3.60	2.88	1	2.88		2.88			
E1	E	1.10	0.80	3.60	2.88	1	2.88		2.88			
E1	E	1.10	1.50	3.60	5.40	1	5.40		5.40			
E1	E											

Επίπεδο : Β ΟΡΟΦΟΣ
Χώρος 64
Ονομασία Διαδρ. 3.024

Είδ. Επιφ.	Προσανα	k (W/m²K)	Μήκος (m)	Υψος ή Πλάτος (m)	Επιφ. (m²)	Αριθ. Επιφ.	Συν. Επιφ. (m²)	Αφαιρ. Επιφ. (m²)	Επιφ. Υπολ. (m²)	Εσωτ. Σκίαση	Σκίαση Προβ.	Αυθ. Συντ. Σκίασης
E1	E	1.10	1.50	3.60	5.40	1	5.40		5.40			
E1	E	1.10	0.80	3.60	2.88	1	2.88		2.88			
E1	E	1.10	0.80	3.60	2.88	1	2.88		2.88			
E1	E	1.10	1.50	3.60	5.40	1	5.40		5.40			
E1	E	1.10	0.80	3.60	2.88	1	2.88		2.88			
E1	E	1.10	0.80	3.60	2.88	1	2.88		2.88			
E1	E	1.10	1.50	3.60	5.40	1	5.40		5.40			
E1	E	1.10	0.80	3.60	2.88	1	2.88		2.88			
E1	E	1.10	0.80	3.60	2.88	1	2.88		2.88			
E1	E	1.10	1.50	3.60	5.40	1	5.40		5.40			
E1	E	1.10	0.80	3.60	2.88	1	2.88		2.88			
E1	E	1.10	0.80	3.60	2.88	1	2.88		2.88			
E1	E	1.10	1.50	3.60	5.40	1	5.40		5.40			
E1	E	1.10	0.80	3.60	2.88	1	2.88		2.88			
E1	E	1.10	0.80	3.60	2.88	1	2.88		2.88			
E1	E	1.10	1.50	3.60	5.40	1	5.40		5.40			
E1	E	1.10	0.80	3.60	2.88	1	2.88		2.88			
E1	E	1.10	0.80	3.60	2.88	1	2.88		2.88			
T1	A	0.398	3.60	3.60	12.96	1	12.96	13.13				
T7	A	0.381	0.20	3.10	0.62	1	0.62		0.62			
T7	A	0.381	0.10	3.10	0.31	1	0.31		0.31			
T7	A	0.381	3.60	0.50	1.80	1	1.80		1.80			
A4	A	1.978	3.30	3.15	10.40	1	10.40		10.40			
T2	A	0.345	3.50	3.60	12.60	1	12.60	2.37	10.23			
T7	A	0.381	0.10	3.10	0.31	1	0.31		0.31			
T7	A	0.381	0.10	3.10	0.31	1	0.31		0.31			
T7	A	0.381	3.50	0.50	1.75	1	1.75		1.75			
O1	O	0.299	1.00	298.1	298.1	1	298.1		298.1			
O1	O	0.299	1.00	1.67	1.67	1	1.67		1.67			

Συντελεστές Σκίασης Επιφανειών

Είδ. Επιφ.	Επιφ. Υπολ. (m²)	8 πμ	9 πμ	10 πμ	11 πμ	12 πμ	1 μμ	2 μμ	3 μμ	4 μμ	5 μμ	6 μμ
T2	10.53	1.00	1.00	1.00	1.00	1.00	1.00	1.00	1.00	1.00	1.00	1.00
T7	0.31	1.00	1.00	1.00	1.00	1.00	1.00	1.00	1.00	1.00	1.00	1.00
T7	0.93	1.00	1.00	1.00	1.00	1.00	1.00	1.00	1.00	1.00	1.00	1.00
T7	0.93	1.00	1.00	1.00	1.00	1.00	1.00	1.00	1.00	1.00	1.00	1.00
T7	0.31	1.00	1.00	1.00	1.00	1.00	1.00	1.00	1.00	1.00	1.00	1.00
T7	5.35	1.00	1.00	1.00	1.00	1.00	1.00	1.00	1.00	1.00	1.00	1.00
A1	2.56	0.00	0.00	0.00	0.00	0.00	0.00	0.00	0.00	0.00	0.00	0.00
A2	0.80	0.00	0.00	0.00	0.00	0.00	0.00	0.00	0.00	0.00	0.00	0.00
A1	2.56	0.00	0.00	0.00	0.00	0.00	0.00	0.00	0.00	0.00	0.00	0.00
A2	0.80	0.00	0.00	0.00	0.00	0.00	0.00	0.00	0.00	0.00	0.00	0.00
A1	2.56	0.00	0.00	0.00	0.00	0.00	0.00	0.00	0.00	0.00	0.00	0.00
A2	0.80	0.00	0.00	0.00	0.00	0.00	0.00	0.00	0.00	0.00	0.00	0.00

Επίπεδο : Β ΟΡΟΦΟΣ
Χώρος 64
Ονομασία Διαδρ. 3.024

Είδ. Επιφ.	Επιφ. Υπολ. (m²)	8 πμ	9 πμ	10 πμ	11 πμ	12 πμ	1 μμ	2 μμ	3 μμ	4 μμ	5 μμ	6 μμ
E1	2.88	0.00	0.00	0.00	0.00	0.00	0.00	0.00	0.00	0.00	0.00	0.00
E1	2.88	0.00	0.00	0.00	0.00	0.00	0.00	0.00	0.00	0.00	0.00	0.00
E1	5.40	0.00	0.00	0.00	0.00	0.00	0.00	0.00	0.00	0.00	0.00	0.00
E1	2.88	0.00	0.00	0.00	0.00	0.00	0.00	0.00	0.00	0.00	0.00	0.00
E1	2.88	0.00	0.00	0.00	0.00	0.00	0.00	0.00	0.00	0.00	0.00	0.00
E1	5.40	0.00	0.00	0.00	0.00	0.00	0.00	0.00	0.00	0.00	0.00	0.00
E1	2.88	0.00	0.00	0.00	0.00	0.00	0.00	0.00	0.00	0.00	0.00	0.00
E1	2.88	0.00	0.00	0.00	0.00	0.00	0.00	0.00	0.00	0.00	0.00	0.00
E1	5.40	0.00	0.00	0.00	0.00	0.00	0.00	0.00	0.00	0.00	0.00	0.00
E1	2.88	0.00	0.00	0.00	0.00	0.00	0.00	0.00	0.00	0.00	0.00	0.00
T1		1.00	1.00	1.00	1.00	1.00	1.00	1.00	1.00	1.00	1.00	1.00
T7	0.62	1.00	1.00	1.00	1.00	1.00	1.00	1.00	1.00	1.00	1.00	1.00
T7	0.31	1.00	1.00	1.00	1.00	1.00	1.00	1.00	1.00	1.00	1.00	1.00
T7	1.80	1.00	1.00	1.00	1.00	1.00	1.00	1.00	1.00	1.00	1.00	1.00
A4	10.40	1.00	1.00	1.00	1.00	1.00	1.00	1.00	1.00	1.00	1.00	1.00
T2	10.23	1.00	1.00	1.00	1.00	1.00	1.00	1.00	1.00	1.00	1.00	1.00
T7	0.31	1.00	1.00	1.00	1.00	1.00	1.00	1.00	1.00	1.00	1.00	1.00
T7	0.31	1.00	1.00	1.00	1.00	1.00	1.00	1.00	1.00	1.00	1.00	1.00
T7	1.75	1.00	1.00	1.00	1.00	1.00	1.00	1.00	1.00	1.00	1.00	1.00
O1	298.1	1.00	1.00	1.00	1.00	1.00	1.00	1.00	1.00	1.00	1.00	1.00
O1	1.67	1.00	1.00	1.00	1.00	1.00	1.00	1.00	1.00	1.00	1.00	1.00

Φορτία Ανα Επιφάνεια και Ωρα (Watt)

Είδ. Επιφ.	Επιφ. Υπολ. (m²)	8 πμ	9 πμ	10 πμ	11 πμ	12 πμ	1 μμ	2 μμ	3 μμ	4 μμ	5 μμ	6 μμ
T2	10.53	4	3	2	2	2	2	3	5	7	9	11
T7	0.31	0	0	0	0	0	0	0	0	0	0	0
T7	0.93	0	0	0	0	0	0	1	1	1	1	1
T7	0.93	0	0	0	0	0	0	1	1	1	1	1
T7	0.31	0	0	0	0	0	0	0	0	0	0	0
T7	5.35	2	1	1	1	2	2	3	4	5	7	8
A1	2.56	96	106	126	143	160	171	174	171	162	147	165
A2	0.80	21	25	30	36	41	45	46	46	44	40	43
A1	2.56	96	106	126	143	160	171	174	171	162	147	165
A2	0.80	21	25	30	36	41	45	46	46	44	40	43
A1	2.56	96	106	126	143	160	171	174	171	162	147	165
A2	0.80	21	25	30	36	41	45	46	46	44	40	43
A1	2.56	96	106	126	143	160	171	174	171	162	147	165
A2	0.80	21	25	30	36	41	45	46	46	44	40	43
A1	2.56	96	106	126	143	160	171	174	171	162	147	165
A2	0.80	21	25	30	36	41	45	46	46	44	40	43
A1	2.56	96	106	126	143	160	171	174	171	162	147	165
A2	0.80	21	25	30	36	41	45	46	46	44	40	43
T2		0	0	0	0	0	0	0	0	0	0	0
T7	0.31	0	0	0	0	0	0	0	0	0	1	1
T7	1.70	2	2	1	1	1	1	2	2	2	3	4
A4	10.40	310	414	506	594	683	837	1596	2496	3171	3476	3220
E1	2.88	-23	-19	-14	-8	-2	2	4	5	4	2	-2
E1	5.40	-43	-35	-25	-15	-5	3	8	10	8	4	-3

Επίπεδο : Β ΟΡΟΦΟΣ
Χώρος 64
Ονομασία Διαδρ. 3.024

Είδ. Επιφ.	Επιφ. Υπολ. (m²)	8 πμ	9 πμ	10 πμ	11 πμ	12 πμ	1 μμ	2 μμ	3 μμ	4 μμ	5 μμ	6 μμ
E1	2.88	-23	-19	-14	-8	-2	2	4	5	4	2	-2
T1		0	0	0	0	0	0	0	0	0	0	0
T7	0.62	0	0	1	1	1	1	2	2	2	2	2
T7	0.31	0	0	0	0	1	1	1	1	1	1	1
T7	1.80	1	1	2	2	3	4	5	5	5	5	6
A4	10.40	2949	3223	3005	2373	1522	1107	964	872	779	672	540
T2	10.23	7	6	7	9	12	16	19	22	25	27	28
T7	0.31	0	0	0	0	1	1	1	1	1	1	1
T7	0.31	0	0	0	0	1	1	1	1	1	1	1
T7	1.75	1	1	2	2	3	4	4	5	5	5	5
O1	298.1	326	282	250	236	242	270	318	381	453	527	597
O1	1.67	2	2	1	1	1	2	2	2	3	3	3
		2698	3420	3769	3753	3514	3657	4544	5479	5999	6006	5562

Δεδομένα Φωτισμού (Watt)

Είδος Φωτισμού	Συντ.	Ισχύς (W)	Σύνολο	Συντελεστής ακτινοβολίας (%)
Φθορισμού γενικά	1.00	4813	4813	59

Χρονοδιάγραμμα Φωτισμού Χώρου ανά Ωρα

Τίτλος	8 πμ	9 πμ	10 πμ	11 πμ	12 πμ	1 μμ	2 μμ	3 μμ	4 μμ	5 μμ	6 μμ
Χρονοπρόγραμμα	1.00	1.00	1.00	1.00	1.00	1.00	1.00	1.00	0.80	1.00	1.00
Φορτίο	3620	4075	4302	4416	4472	4501	4558	4586	3919	4546	4620

Δεδομένα Ατόμων (Watt)

Βαθμός Ενεργητικότητας	Συντ. Αισθ.	Συντ. Λανθ.	Αριθμός Ατόμων	Συντελεστής ακτινοβολίας (%)
Τυπική εργασία γραφείου	75.00	55.00	2	58

Χρονοδιάγραμμα Ατόμων Χώρου ανά Ωρα

Τίτλος	8 πμ	9 πμ	10 πμ	11 πμ	12 πμ	1 μμ	2 μμ	3 μμ	4 μμ	5 μμ	6 μμ
Χρονοπρόγραμμα	1.00	1.00	1.00	1.00	1.00	1.00	1.00	1.00	0.80	1.00	1.00
Φορτίο Αισθητό	111	125	132	136	139	140	142	143	122	142	144
Φορτίο Λανθάνον	110	110	110	110	110	110	110	110	88	110	110
Σύνολο	221	235	242	246	249	250	252	253	210	252	254

Πρόσθετα Φορτία ανά Ωρα (Watt)

Είδος Φορτίου	8 πμ	9 πμ	10 πμ	11 πμ	12 πμ	1 μμ	2 μμ	3 μμ	4 μμ	5 μμ	6 μμ
Φωτισμός	3620	4075	4302	4416	4472	4501	4558	4586	3919	4546	4620
Άτομα (Αισθητό)	111	125	132	136	139	140	142	143	122	142	144
Άτομα (Λανθάνον)	110	110	110	110	110	110	110	110	88	110	110
Άτομα (Σύνολο)	221	235	242	246	249	250	252	253	210	252	254
Συσκευές (Αισθητό)	0	0	0	0	0	0	0	0	0	0	0
Συσκευές (Λανθάνον)	0	0	0	0	0	0	0	0	0	0	0

Επίπεδο : Β ΟΡΟΦΟΣ
Χώρος 64
Ονομασία Διαδρ. 3.024

Είδος Φορτίου	8 πμ	9 πμ	10 πμ	11 πμ	12 πμ	1 μμ	2 μμ	3 μμ	4 μμ	5 μμ	6 μμ
Συσκευές (Σύνολο)	0	0	0	0	0	0	0	0	0	0	0
Χαραμάδες	0	0	0	0	0	0	0	0	0	0	0

Συνολικά Φορτία Χώρου ανά Ώρα (Watt)

Είδος Φορτίου	8 πμ	9 πμ	10 πμ	11 πμ	12 πμ	1 μμ	2 μμ	3 μμ	4 μμ	5 μμ	6 μμ
Αισθητό	6429	7620	8203	8305	8125	8298	9244	10208	10039	10694	10326
Λανθάνον	110	110	110	110	110	110	110	110	88	110	110
Σύνολο	6539	7730	8313	8415	8235	8408	9354	10318	10127	10804	10436

Φορτία Συσκευής Λόγω Αερισμού ανά Ώρα (Watt)

Είδος Φορτίου	8 πμ	9 πμ	10 πμ	11 πμ	12 πμ	1 μμ	2 μμ	3 μμ	4 μμ	5 μμ	6 μμ
Αισθητό	0.00	0.00	0.00	0.00	0.00	0.00	0.00	0.00	0.00	0.00	0.00
Λανθάνον	0.00	0.00	0.00	0.00	0.00	0.00	0.00	0.00	0.00	0.00	0.00
Σύνολο	0.00	0.00	0.00	0.00	0.00	0.00	0.00	0.00	0.00	0.00	0.00

Μέγιστα Φορτία Συσκευής Λόγω Αερισμού (Watt)

Αισθητό : 0
Λανθάνον : 0
Συνολικός όγκος αέρα (m³/h) : 0.00

Επίπεδο : ΔΩΜΑ
Χώρος 1
Ονομασία Διαδρ. 4.001

Επιφάνειες

Είδ. Επιφ.	Προσανα	k (W/m²K)	Μήκος (m)	Υψος ή Πλάτος (m)	Επιφ. (m²)	Αριθ. Επιφ.	Συν. Επιφ. (m²)	Αφαιρ. Επιφ. (m²)	Επιφ. Υπολ. (m²)	Εσωτ. Σκίαση	Σκίαση Προβ.	Αυθ. Συντ. Σκίασης
T2	Δ	0.345	3.60	3.60	12.96	1	12.96	1.80	11.16			
T7	Δ	0.381	3.60	0.50	1.80	1	1.80		1.80			
T2	N	0.345	7.05	3.60	25.38	1	25.38	5.45	19.93			
T7	N	0.381	7.05	0.50	3.53	1	3.53		3.53			
A9	N	1.978	0.96	2.00	1.92	1	1.92		1.92			
T2	B	0.345	7.05	3.60	25.38	1	25.38	3.53	21.85			
T7	B	0.381	7.05	0.50	3.53	1	3.53		3.53			
O1	O	0.299	1.00	25.25	25.25	1	25.25		25.25			

Συντελεστές Σκίασης Επιφανειών

Είδ. Επιφ.	Επιφ. Υπολ. (m²)	8 πμ	9 πμ	10 πμ	11 πμ	12 πμ	1 μμ	2 μμ	3 μμ	4 μμ	5 μμ	6 μμ
T2	11.16	1.00	1.00	1.00	1.00	1.00	1.00	1.00	1.00	1.00	1.00	1.00
T7	1.80	1.00	1.00	1.00	1.00	1.00	1.00	1.00	1.00	1.00	1.00	1.00
T2	19.93	1.00	1.00	1.00	1.00	1.00	1.00	1.00	1.00	1.00	1.00	1.00
T7	3.53	1.00	1.00	1.00	1.00	1.00	1.00	1.00	1.00	1.00	1.00	1.00
A9	1.92	1.00	1.00	1.00	1.00	1.00	1.00	1.00	1.00	1.00	1.00	1.00
T2	21.85	1.00	1.00	1.00	1.00	1.00	1.00	1.00	1.00	1.00	1.00	1.00
T7	3.53	1.00	1.00	1.00	1.00	1.00	1.00	1.00	1.00	1.00	1.00	1.00
O1	25.25	1.00	1.00	1.00	1.00	1.00	1.00	1.00	1.00	1.00	1.00	1.00

Φορτία Ανα Επιφάνεια και Ωρα (Watt)

Είδ. Επιφ.	Επιφ. Υπολ. (m²)	8 πμ	9 πμ	10 πμ	11 πμ	12 πμ	1 μμ	2 μμ	3 μμ	4 μμ	5 μμ	6 μμ
T2	11.16	14	12	9	8	6	6	6	7	10	14	19
T7	1.80	2	2	1	1	1	1	2	2	2	3	4
T2	19.93	12	9	5	4	3	5	9	15	22	30	37
T7	3.53	2	1	1	1	1	2	3	5	6	7	8
A9	1.92	64	102	180	269	337	366	349	290	211	156	116
T2	21.85	9	6	4	3	3	4	7	10	14	19	24
T7	3.53	1	1	1	1	1	1	2	3	3	4	5
O1	25.25	28	24	21	20	20	23	27	32	38	45	51
		133	157	224	307	374	409	404	364	308	278	263

Δεδομένα Φωτισμού (Watt)

Είδος Φωτισμού	Συντ.	Ισχύς (W)	Σύνολο	Συντελεστής ακτινοβολίας (%)
Φθορισμού γενικά	1.00	354	354	59

Χρονοδιάγραμμα Φωτισμού Χώρου ανά Ωρα

Τίτλος	8 πμ	9 πμ	10 πμ	11 πμ	12 πμ	1 μμ	2 μμ	3 μμ	4 μμ	5 μμ	6 μμ
Χρονοπρόγραμμα	1.00	1.00	1.00	1.00	1.00	1.00	1.00	1.00	0.80	1.00	1.00
Φορτίο	266	299	316	324	328	331	335	337	288	334	339

Δεδομένα Ατόμων (Watt)

Βαθμός Ενεργητικότητας	Συντ. Αισθ.	Συντ. Λανθ.	Αριθμός Ατόμων	Συντελεστής ακτινοβολίας (%)
Τυπική εργασία γραφείου	75.00	55.00	2	58

Επίπεδο : ΔΩΜΑ
Χώρος 1
Ονομασία Διαδρ. 4.001

Χρονοδιάγραμμα Ατόμων Χώρου ανά Ώρα

Τίτλος	8 πμ	9 πμ	10 πμ	11 πμ	12 πμ	1 μμ	2 μμ	3 μμ	4 μμ	5 μμ	6 μμ
Χρονοπρόγραμμα	1.00	1.00	1.00	1.00	1.00	1.00	1.00	1.00	0.80	1.00	1.00
Φορτίο Αισθητό	111	125	132	136	139	140	142	143	122	142	144
Φορτίο Λανθάνον	110	110	110	110	110	110	110	110	88	110	110
Σύνολο	221	235	242	246	249	250	252	253	210	252	254

Δεδομένα Συσκευών (Watt)

Είδος Συσκευής	Συντ. Αισθ.	Συντ. Λανθ.	Αριθμός Συσκευών	Συντελεστής ακτινοβολίας (%)
Υπολογιστής	15.00		25	15

Χρονοδιάγραμμα Συσκευών Χώρου ανά Ώρα

Τίτλος	8 πμ	9 πμ	10 πμ	11 πμ	12 πμ	1 μμ	2 μμ	3 μμ	4 μμ	5 μμ	6 μμ
Χρονοπρόγραμμα	0.40	1.00	1.00	1.00	1.00	1.00	1.00	1.00	1.00	1.00	1.00
Φορτίο Αισθητό	153	364	369	372	373	374	375	376	376	376	377
Φορτίο Λανθάνον	0	0	0	0	0	0	0	0	0	0	0
Σύνολο	153	364	369	372	373	374	375	376	376	376	377

Πρόσθετα Φορτία ανά Ώρα (Watt)

Είδος Φορτίου	8 πμ	9 πμ	10 πμ	11 πμ	12 πμ	1 μμ	2 μμ	3 μμ	4 μμ	5 μμ	6 μμ
Φωτισμός	266	299	316	324	328	331	335	337	288	334	339
Άτομα (Αισθητό)	111	125	132	136	139	140	142	143	122	142	144
Άτομα (Λανθάνον)	110	110	110	110	110	110	110	110	88	110	110
Άτομα (Σύνολο)	221	235	242	246	249	250	252	253	210	252	254
Συσκευές (Αισθητό)	153	364	369	372	373	374	375	376	376	376	377
Συσκευές (Λανθάνον)	0	0	0	0	0	0	0	0	0	0	0
Συσκευές (Σύνολο)	153	364	369	372	373	374	375	376	376	376	377
Χαραμάδες	0	0	0	0	0	0	0	0	0	0	0

Συνολικά Φορτία Χώρου ανά Ώρα (Watt)

Είδος Φορτίου	8 πμ	9 πμ	10 πμ	11 πμ	12 πμ	1 μμ	2 μμ	3 μμ	4 μμ	5 μμ	6 μμ
Αισθητό	662	944	1041	1139	1215	1254	1256	1219	1093	1130	1123
Λανθάνον	110	110	110	110	110	110	110	110	88	110	110
Σύνολο	772	1054	1151	1249	1325	1364	1366	1329	1181	1240	1233

Φορτία Συσκευής Λόγω Αερισμού ανά Ώρα (Watt)

Είδος Φορτίου	8 πμ	9 πμ	10 πμ	11 πμ	12 πμ	1 μμ	2 μμ	3 μμ	4 μμ	5 μμ	6 μμ
Αισθητό	0.00	0.00	0.00	0.00	0.00	0.00	0.00	0.00	0.00	0.00	0.00
Λανθάνον	0.00	0.00	0.00	0.00	0.00	0.00	0.00	0.00	0.00	0.00	0.00
Σύνολο	0.00	0.00	0.00	0.00	0.00	0.00	0.00	0.00	0.00	0.00	0.00

Μέγιστα Φορτία Συσκευής Λόγω Αερισμού (Watt)

Αισθητό : 0
Λανθάνον : 0
Συνολικός όγκος αέρα (m³/h) : 0.00

Συνολικές Απώλειες Χώρων Χωρίς Αερισμό (Watt) 23 ΙΟΥΛ.

Επίπεδο : ΙΣΟΓΕΙΟ

Χώρος 1
Ονομασία Εργ. 1.001

Είδος Φορτίου	8 πμ	9 πμ	10 πμ	11 πμ	12 πμ	1 μμ	2 μμ	3 μμ	4 μμ	5 μμ	6 μμ
Αισθητό	1523	1980	2219	2413	2587	2697	2736	2721	2468	2492	2686
Λανθάνον	550	550	550	550	550	550	550	550	440	550	550
Σύνολο	2073	2530	2769	2963	3137	3247	3286	3271	2908	3042	3236

Χώρος 2
Ονομασία Εργ. 1.002

Είδος Φορτίου	8 πμ	9 πμ	10 πμ	11 πμ	12 πμ	1 μμ	2 μμ	3 μμ	4 μμ	5 μμ	6 μμ
Αισθητό	1054	1423	1580	1704	1812	1882	1915	1914	1715	1791	1895
Λανθάνον	550	550	550	550	550	550	550	550	440	550	550
Σύνολο	1604	1973	2130	2254	2362	2432	2465	2464	2155	2341	2445

Χώρος 3
Ονομασία Γρ. 1.003

Είδος Φορτίου	8 πμ	9 πμ	10 πμ	11 πμ	12 πμ	1 μμ	2 μμ	3 μμ	4 μμ	5 μμ	6 μμ
Αισθητό	360	519	587	643	692	725	739	737	669	677	725
Λανθάνον	110	110	110	110	110	110	110	110	88	110	110
Σύνολο	470	629	697	753	802	835	849	847	757	787	835

Χώρος 4
Ονομασία Εργ. 1.004

Είδος Φορτίου	8 πμ	9 πμ	10 πμ	11 πμ	12 πμ	1 μμ	2 μμ	3 μμ	4 μμ	5 μμ	6 μμ
Αισθητό	1054	1421	1579	1703	1811	1882	1915	1914	1715	1790	1895
Λανθάνον	550	550	550	550	550	550	550	550	440	550	550
Σύνολο	1604	1971	2129	2253	2361	2432	2465	2464	2155	2340	2445

Χώρος 5
Ονομασία Γρ. 1.005

Είδος Φορτίου	8 πμ	9 πμ	10 πμ	11 πμ	12 πμ	1 μμ	2 μμ	3 μμ	4 μμ	5 μμ	6 μμ
Αισθητό	371	564	670	770	861	924	958	964	889	878	899
Λανθάνον	110	110	110	110	110	110	110	110	88	110	110
Σύνολο	481	674	780	880	971	1034	1068	1074	977	988	1009

Χώρος 6
Ονομασία Εργ. 1.006

Είδος Φορτίου	8 πμ	9 πμ	10 πμ	11 πμ	12 πμ	1 μμ	2 μμ	3 μμ	4 μμ	5 μμ	6 μμ
Αισθητό	1077	1515	1753	1968	2161	2296	2371	2387	2171	2210	2256
Λανθάνον	550	550	550	550	550	550	550	550	440	550	550
Σύνολο	1627	2065	2303	2518	2711	2846	2921	2937	2611	2760	2806

Χώρος 7
Ονομασία Αιθ. 1.008

Είδος Φορτίου	8 πμ	9 πμ	10 πμ	11 πμ	12 πμ	1 μμ	2 μμ	3 μμ	4 μμ	5 μμ	6 μμ
Αισθητό	6954	9148	10319	11348	12091	12498	12537	11446	10069	10984	10813
Λανθάνον	6215	6215	6215	6215	6215	6215	6215	5594	4972	6215	6215
Σύνολο	13169	15363	16534	17563	18306	18713	18752	17039	15041	17199	17028

Συνολικές Απώλειες Χώρων Χωρίς Αερισμό (Watt) 23 ΙΟΥΛ.

Επίπεδο : ΙΣΟΓΕΙΟ

Χώρος 8
Ονομασία Αιθ. 1.009

Είδος Φορτίου	8 πμ	9 πμ	10 πμ	11 πμ	12 πμ	1 μμ	2 μμ	3 μμ	4 μμ	5 μμ	6 μμ
Αισθητό	10543	13626	15245	16620	17590	18120	18165	16563	14574	16051	15860
Λανθάνον	9680	9680	9680	9680	9680	9680	9680	8712	7744	9680	9680
Σύνολο	20223	23306	24925	26300	27270	27800	27845	25275	22318	25731	25540

Χώρος 9
Ονομασία Αιθ. 1.010

Είδος Φορτίου	8 πμ	9 πμ	10 πμ	11 πμ	12 πμ	1 μμ	2 μμ	3 μμ	4 μμ	5 μμ	6 μμ
Αισθητό	5129	6634	7426	8100	8576	8833	8849	8135	7098	7802	7704
Λανθάνον	4675	4675	4675	4675	4675	4675	4675	4208	3740	4675	4675
Σύνολο	9804	11309	12101	12775	13251	13508	13524	12343	10838	12477	12379

Χώρος 10
Ονομασία Αιθ. 1.011

Είδος Φορτίου	8 πμ	9 πμ	10 πμ	11 πμ	12 πμ	1 μμ	2 μμ	3 μμ	4 μμ	5 μμ	6 μμ
Αισθητό	5025	6535	7333	8052	8572	8834	8854	8605	7166	7837	7720
Λανθάνον	4675	4675	4675	4675	4675	4675	4675	4675	3740	4675	4675
Σύνολο	9700	11210	12008	12727	13247	13509	13529	13280	10906	12512	12395

Χώρος 11
Ονομασία Αιθ. 1.013

Είδος Φορτίου	8 πμ	9 πμ	10 πμ	11 πμ	12 πμ	1 μμ	2 μμ	3 μμ	4 μμ	5 μμ	6 μμ
Αισθητό	5104	6538	7175	7747	8222	8476	8466	8299	7016	7791	7822
Λανθάνον	4675	4675	4675	4675	4675	4675	4675	4675	3740	4675	4675
Σύνολο	9779	11213	11850	12422	12897	13151	13141	12974	10756	12466	12497

Χώρος 12
Ονομασία Αιθ. 1.014

Είδος Φορτίου	8 πμ	9 πμ	10 πμ	11 πμ	12 πμ	1 μμ	2 μμ	3 μμ	4 μμ	5 μμ	6 μμ
Αισθητό	5256	6611	7089	7572	7948	8167	8201	7580	6820	7720	7910
Λανθάνον	4675	4675	4675	4675	4675	4675	4675	4208	3740	4675	4675
Σύνολο	9931	11286	11764	12247	12623	12842	12876	11788	10560	12395	12585

Χώρος 13
Ονομασία Αιθ. 1.015

Είδος Φορτίου	8 πμ	9 πμ	10 πμ	11 πμ	12 πμ	1 μμ	2 μμ	3 μμ	4 μμ	5 μμ	6 μμ
Αισθητό	7108	9044	9712	10416	10977	11305	11355	10506	9456	10669	10943
Λανθάνον	6215	6215	6215	6215	6215	6215	6215	5594	4972	6215	6215
Σύνολο	13323	15259	15927	16631	17192	17520	17570	16100	14428	16884	17158

Χώρος 14
Ονομασία Διαδρ. 1.007

Είδος Φορτίου	8 πμ	9 πμ	10 πμ	11 πμ	12 πμ	1 μμ	2 μμ	3 μμ	4 μμ	5 μμ	6 μμ
Αισθητό	-98	949	2471	4316	6055	7339	8180	8463	7426	7940	7468
Λανθάνον	110	110	110	110	110	110	110	110	88	110	110
Σύνολο	12	1059	2581	4426	6165	7449	8290	8573	7514	8050	7578

Συνολικές Απώλειες Χώρων Χωρίς Αερισμό (Watt) 23 ΙΟΥΛ.

Επίπεδο : ΙΣΟΓΕΙΟ

Χώρος 15
Ονομασία Αιθ. 1.012

Είδος Φορτίου	8 πμ	9 πμ	10 πμ	11 πμ	12 πμ	1 μμ	2 μμ	3 μμ	4 μμ	5 μμ	6 μμ
Αισθητό	5108	6618	7415	8095	8576	8837	8856	8142	7104	7806	7705
Λανθάνον	4675	4675	4675	4675	4675	4675	4675	4208	3740	4675	4675
Σύνολο	9783	11293	12090	12770	13251	13512	13531	12350	10844	12481	12380

Συνολικές Απώλειες Χώρων Χωρίς Αερισμό (Watt) 23 ΙΟΥΛ.

Επίπεδο : Α ΟΡΟΦΟΣ

Χώρος 1
Ονομασία Γρ. 2.001

Είδος Φορτίου	8 πμ	9 πμ	10 πμ	11 πμ	12 πμ	1 μμ	2 μμ	3 μμ	4 μμ	5 μμ	6 μμ
Αισθητό	501	633	701	760	814	850	866	866	806	809	857
Λανθάνον	110	110	110	110	110	110	110	110	88	110	110
Σύνολο	611	743	811	870	924	960	976	976	894	919	967

Χώρος 2
Ονομασία Γρ. 2.002

Είδος Φορτίου	8 πμ	9 πμ	10 πμ	11 πμ	12 πμ	1 μμ	2 μμ	3 μμ	4 μμ	5 μμ	6 μμ
Αισθητό	701	959	1040	1106	1164	1201	1220	1220	1133	1156	1203
Λανθάνον	110	110	110	110	110	110	110	110	88	110	110
Σύνολο	811	1069	1150	1216	1274	1311	1330	1330	1221	1266	1313

Χώρος 3
Ονομασία Γρ. 2.003

Είδος Φορτίου	8 πμ	9 πμ	10 πμ	11 πμ	12 πμ	1 μμ	2 μμ	3 μμ	4 μμ	5 μμ	6 μμ
Αισθητό	696	950	1031	1096	1154	1191	1210	1210	1123	1145	1193
Λανθάνον	110	110	110	110	110	110	110	110	88	110	110
Σύνολο	806	1060	1141	1206	1264	1301	1320	1320	1211	1255	1303

Χώρος 4
Ονομασία Γρ. 2.004

Είδος Φορτίου	8 πμ	9 πμ	10 πμ	11 πμ	12 πμ	1 μμ	2 μμ	3 μμ	4 μμ	5 μμ	6 μμ
Αισθητό	495	633	703	763	818	854	870	869	806	806	850
Λανθάνον	110	110	110	110	110	110	110	110	88	110	110
Σύνολο	605	743	813	873	928	964	980	979	894	916	960

Χώρος 5
Ονομασία Γρ. 2.005

Είδος Φορτίου	8 πμ	9 πμ	10 πμ	11 πμ	12 πμ	1 μμ	2 μμ	3 μμ	4 μμ	5 μμ	6 μμ
Αισθητό	309	442	461	472	477	480	482	483	440	478	483
Λανθάνον	110	110	110	110	110	110	110	110	88	110	110
Σύνολο	419	552	571	582	587	590	592	593	528	588	593

Χώρος 6
Ονομασία Γρ. 2.006

Είδος Φορτίου	8 πμ	9 πμ	10 πμ	11 πμ	12 πμ	1 μμ	2 μμ	3 μμ	4 μμ	5 μμ	6 μμ
Αισθητό	694	947	1028	1093	1151	1188	1206	1207	1120	1142	1189
Λανθάνον	110	110	110	110	110	110	110	110	88	110	110
Σύνολο	804	1057	1138	1203	1261	1298	1316	1317	1208	1252	1299

Χώρος 7
Ονομασία Γρ. 2.007

Είδος Φορτίου	8 πμ	9 πμ	10 πμ	11 πμ	12 πμ	1 μμ	2 μμ	3 μμ	4 μμ	5 μμ	6 μμ
Αισθητό	491	627	697	757	811	847	863	862	799	799	843
Λανθάνον	110	110	110	110	110	110	110	110	88	110	110
Σύνολο	601	737	807	867	921	957	973	972	887	909	953

Συνολικές Απώλειες Χώρων Χωρίς Αερισμό (Watt) 23 ΙΟΥΛ.

Επίπεδο : Α ΟΡΟΦΟΣ

Χώρος 8
Ονομασία Γρ. 2.008

Είδος Φορτίου	8 πμ	9 πμ	10 πμ	11 πμ	12 πμ	1 μμ	2 μμ	3 μμ	4 μμ	5 μμ	6 μμ
Αισθητό	411	555	583	598	605	608	610	612	550	606	613
Λανθάνον	220	220	220	220	220	220	220	220	176	220	220
Σύνολο	631	775	803	818	825	828	830	832	726	826	833

Χώρος 9
Ονομασία Γρ. 2.009

Είδος Φορτίου	8 πμ	9 πμ	10 πμ	11 πμ	12 πμ	1 μμ	2 μμ	3 μμ	4 μμ	5 μμ	6 μμ
Αισθητό	815	1089	1177	1247	1307	1347	1367	1368	1260	1303	1352
Λανθάνον	220	220	220	220	220	220	220	220	176	220	220
Σύνολο	1035	1309	1397	1467	1527	1567	1587	1588	1436	1523	1572

Χώρος 10
Ονομασία Γρ. 2.010

Είδος Φορτίου	8 πμ	9 πμ	10 πμ	11 πμ	12 πμ	1 μμ	2 μμ	3 μμ	4 μμ	5 μμ	6 μμ
Αισθητό	495	633	704	764	819	855	871	870	807	807	851
Λανθάνον	110	110	110	110	110	110	110	110	88	110	110
Σύνολο	605	743	814	874	929	965	981	980	895	917	961

Χώρος 11
Ονομασία Γρ. 2.011

Είδος Φορτίου	8 πμ	9 πμ	10 πμ	11 πμ	12 πμ	1 μμ	2 μμ	3 μμ	4 μμ	5 μμ	6 μμ
Αισθητό	308	441	461	472	477	479	481	482	439	477	482
Λανθάνον	110	110	110	110	110	110	110	110	88	110	110
Σύνολο	418	551	571	582	587	589	591	592	527	587	592

Χώρος 12
Ονομασία Γρ. 2.012

Είδος Φορτίου	8 πμ	9 πμ	10 πμ	11 πμ	12 πμ	1 μμ	2 μμ	3 μμ	4 μμ	5 μμ	6 μμ
Αισθητό	804	1072	1159	1229	1289	1328	1348	1349	1242	1284	1333
Λανθάνον	220	220	220	220	220	220	220	220	176	220	220
Σύνολο	1024	1292	1379	1449	1509	1548	1568	1569	1418	1504	1553

Χώρος 13
Ονομασία Γρ. 2.013

Είδος Φορτίου	8 πμ	9 πμ	10 πμ	11 πμ	12 πμ	1 μμ	2 μμ	3 μμ	4 μμ	5 μμ	6 μμ
Αισθητό	496	634	704	765	819	856	872	871	807	808	852
Λανθάνον	110	110	110	110	110	110	110	110	88	110	110
Σύνολο	606	744	814	875	929	966	982	981	895	918	962

Χώρος 14
Ονομασία Γρ. 2.014

Είδος Φορτίου	8 πμ	9 πμ	10 πμ	11 πμ	12 πμ	1 μμ	2 μμ	3 μμ	4 μμ	5 μμ	6 μμ
Αισθητό	309	442	462	473	478	480	482	483	440	478	483
Λανθάνον	110	110	110	110	110	110	110	110	88	110	110
Σύνολο	419	552	572	583	588	590	592	593	528	588	593

Συνολικές Απώλειες Χώρων Χωρίς Αερισμό (Watt) 23 ΙΟΥΛ.

Επίπεδο : Α ΟΡΟΦΟΣ

Χώρος 15
Ονομασία Γρ. 2.015

Είδος Φορτίου	8 πμ	9 πμ	10 πμ	11 πμ	12 πμ	1 μμ	2 μμ	3 μμ	4 μμ	5 μμ	6 μμ
Αισθητό	491	626	696	756	810	846	862	861	798	798	842
Λανθάνον	110	110	110	110	110	110	110	110	88	110	110
Σύνολο	601	736	806	866	920	956	972	971	886	908	952

Χώρος 16
Ονομασία Γρ. 2.016

Είδος Φορτίου	8 πμ	9 πμ	10 πμ	11 πμ	12 πμ	1 μμ	2 μμ	3 μμ	4 μμ	5 μμ	6 μμ
Αισθητό	302	432	451	462	467	469	471	472	430	467	472
Λανθάνον	110	110	110	110	110	110	110	110	88	110	110
Σύνολο	412	542	561	572	577	579	581	582	518	577	582

Χώρος 17
Ονομασία Γρ. 2.017

Είδος Φορτίου	8 πμ	9 πμ	10 πμ	11 πμ	12 πμ	1 μμ	2 μμ	3 μμ	4 μμ	5 μμ	6 μμ
Αισθητό	496	633	704	764	819	855	871	870	807	807	851
Λανθάνον	110	110	110	110	110	110	110	110	88	110	110
Σύνολο	606	743	814	874	929	965	981	980	895	917	961

Χώρος 18
Ονομασία Γρ. 2.018

Είδος Φορτίου	8 πμ	9 πμ	10 πμ	11 πμ	12 πμ	1 μμ	2 μμ	3 μμ	4 μμ	5 μμ	6 μμ
Αισθητό	308	441	461	472	477	479	481	482	439	477	483
Λανθάνον	110	110	110	110	110	110	110	110	88	110	110
Σύνολο	418	551	571	582	587	589	591	592	527	587	593

Χώρος 19
Ονομασία Γρ. 2.019

Είδος Φορτίου	8 πμ	9 πμ	10 πμ	11 πμ	12 πμ	1 μμ	2 μμ	3 μμ	4 μμ	5 μμ	6 μμ
Αισθητό	694	948	1028	1094	1151	1188	1207	1207	1121	1143	1190
Λανθάνον	110	110	110	110	110	110	110	110	88	110	110
Σύνολο	804	1058	1138	1204	1261	1298	1317	1317	1209	1253	1300

Χώρος 20
Ονομασία Γρ. 2.020

Είδος Φορτίου	8 πμ	9 πμ	10 πμ	11 πμ	12 πμ	1 μμ	2 μμ	3 μμ	4 μμ	5 μμ	6 μμ
Αισθητό	495	632	703	763	818	854	870	869	806	806	850
Λανθάνον	110	110	110	110	110	110	110	110	88	110	110
Σύνολο	605	742	813	873	928	964	980	979	894	916	960

Χώρος 21
Ονομασία Γρ. 2.021

Είδος Φορτίου	8 πμ	9 πμ	10 πμ	11 πμ	12 πμ	1 μμ	2 μμ	3 μμ	4 μμ	5 μμ	6 μμ
Αισθητό	416	564	592	607	614	617	620	622	559	615	623
Λανθάνον	220	220	220	220	220	220	220	220	176	220	220
Σύνολο	636	784	812	827	834	837	840	842	735	835	843

Συνολικές Απώλειες Χώρων Χωρίς Αερισμό (Watt) 23 ΙΟΥΛ.

Επίπεδο : Α ΟΡΟΦΟΣ

Χώρος 22
Ονομασία Γρ. 2.022

Είδος Φορτίου	8 πμ	9 πμ	10 πμ	11 πμ	12 πμ	1 μμ	2 μμ	3 μμ	4 μμ	5 μμ	6 μμ
Αισθητό	5339	6176	6549	6797	6963	7074	7165	7201	6237	7086	7228
Λανθάνον	4719	4719	4719	4719	4719	4719	4719	4719	3775	4719	4719
Σύνολο	10058	10895	11268	11516	11682	11793	11884	11920	10012	11805	11947

Χώρος 23
Ονομασία Γρ. 2.023

Είδος Φορτίου	8 πμ	9 πμ	10 πμ	11 πμ	12 πμ	1 μμ	2 μμ	3 μμ	4 μμ	5 μμ	6 μμ
Αισθητό	935	1126	1224	1302	1367	1410	1433	1435	1288	1367	1420
Λανθάνον	550	550	550	550	550	550	550	550	440	550	550
Σύνολο	1485	1676	1774	1852	1917	1960	1983	1985	1728	1917	1970

Χώρος 24
Ονομασία Γρ. 2.024

Είδος Φορτίου	8 πμ	9 πμ	10 πμ	11 πμ	12 πμ	1 μμ	2 μμ	3 μμ	4 μμ	5 μμ	6 μμ
Αισθητό	497	635	706	766	821	857	873	872	809	809	854
Λανθάνον	110	110	110	110	110	110	110	110	88	110	110
Σύνολο	607	745	816	876	931	967	983	982	897	919	964

Χώρος 25
Ονομασία Γρ. 2.025

Είδος Φορτίου	8 πμ	9 πμ	10 πμ	11 πμ	12 πμ	1 μμ	2 μμ	3 μμ	4 μμ	5 μμ	6 μμ
Αισθητό	498	633	704	767	825	865	884	886	826	827	872
Λανθάνον	110	110	110	110	110	110	110	110	88	110	110
Σύνολο	608	743	814	877	935	975	994	996	914	937	982

Χώρος 26
Ονομασία Γρ. 2.026

Είδος Φορτίου	8 πμ	9 πμ	10 πμ	11 πμ	12 πμ	1 μμ	2 μμ	3 μμ	4 μμ	5 μμ	6 μμ
Αισθητό	313	451	478	499	517	531	543	551	507	549	550
Λανθάνον	110	110	110	110	110	110	110	110	88	110	110
Σύνολο	423	561	588	609	627	641	653	661	595	659	660

Χώρος 27
Ονομασία Γρ. 2.028

Είδος Φορτίου	8 πμ	9 πμ	10 πμ	11 πμ	12 πμ	1 μμ	2 μμ	3 μμ	4 μμ	5 μμ	6 μμ
Αισθητό	341	475	491	499	503	506	511	515	472	521	532
Λανθάνον	110	110	110	110	110	110	110	110	88	110	110
Σύνολο	451	585	601	609	613	616	621	625	560	631	642

Χώρος 28
Ονομασία Γρ. 2.029

Είδος Φορτίου	8 πμ	9 πμ	10 πμ	11 πμ	12 πμ	1 μμ	2 μμ	3 μμ	4 μμ	5 μμ	6 μμ
Αισθητό	835	1088	1166	1232	1310	1371	1359	1343	1240	1291	1354
Λανθάνον	220	220	220	220	220	220	220	220	176	220	220
Σύνολο	1055	1308	1386	1452	1530	1591	1579	1563	1416	1511	1574

Συνολικές Απώλειες Χώρων Χωρίς Αερισμό (Watt) 23 ΙΟΥΛ.

Επίπεδο : Α ΟΡΟΦΟΣ

Χώρος 29
Ονομασία Γρ. 2.030

Είδος Φορτίου	8 πμ	9 πμ	10 πμ	11 πμ	12 πμ	1 μμ	2 μμ	3 μμ	4 μμ	5 μμ	6 μμ
Αισθητό	743	1133	1179	1204	1216	1221	1225	1227	1133	1214	1225
Λανθάνον	110	110	110	110	110	110	110	110	88	110	110
Σύνολο	853	1243	1289	1314	1326	1331	1335	1337	1221	1324	1335

Χώρος 30
Ονομασία Γρ. 2.031

Είδος Φορτίου	8 πμ	9 πμ	10 πμ	11 πμ	12 πμ	1 μμ	2 μμ	3 μμ	4 μμ	5 μμ	6 μμ
Αισθητό	523	667	732	800	901	950	933	895	826	828	876
Λανθάνον	110	110	110	110	110	110	110	110	88	110	110
Σύνολο	633	777	842	910	1011	1060	1043	1005	914	938	986

Χώρος 31
Ονομασία Γρ. 2.032

Είδος Φορτίου	8 πμ	9 πμ	10 πμ	11 πμ	12 πμ	1 μμ	2 μμ	3 μμ	4 μμ	5 μμ	6 μμ
Αισθητό	521	663	728	795	896	945	928	891	822	824	871
Λανθάνον	110	110	110	110	110	110	110	110	88	110	110
Σύνολο	631	773	838	905	1006	1055	1038	1001	910	934	981

Χώρος 32
Ονομασία Βιβλ. 2.033

Είδος Φορτίου	8 πμ	9 πμ	10 πμ	11 πμ	12 πμ	1 μμ	2 μμ	3 μμ	4 μμ	5 μμ	6 μμ
Αισθητό	1672	2441	2627	2801	3031	3149	3132	3066	2848	2916	3007
Λανθάνον	110	110	110	110	110	110	110	110	88	110	110
Σύνολο	1782	2551	2737	2911	3141	3259	3242	3176	2936	3026	3117

Χώρος 33
Ονομασία Βιβλ. 2.034

Είδος Φορτίου	8 πμ	9 πμ	10 πμ	11 πμ	12 πμ	1 μμ	2 μμ	3 μμ	4 μμ	5 μμ	6 μμ
Αισθητό	1690	2454	2636	2804	3030	3144	3125	3058	2841	2911	3005
Λανθάνον	110	110	110	110	110	110	110	110	88	110	110
Σύνολο	1800	2564	2746	2914	3140	3254	3235	3168	2929	3021	3115

Χώρος 34
Ονομασία Αιθ. Συν. 2.035

Είδος Φορτίου	8 πμ	9 πμ	10 πμ	11 πμ	12 πμ	1 μμ	2 μμ	3 μμ	4 μμ	5 μμ	6 μμ
Αισθητό	3259	4215	4491	4716	4974	5110	5113	5058	4549	4896	5025
Λανθάνον	1650	1650	1650	1650	1650	1650	1650	1650	1320	1650	1650
Σύνολο	4909	5865	6141	6366	6624	6760	6763	6708	5869	6546	6675

Χώρος 35
Ονομασία Εργ. Η/Υ 2.036

Είδος Φορτίου	8 πμ	9 πμ	10 πμ	11 πμ	12 πμ	1 μμ	2 μμ	3 μμ	4 μμ	5 μμ	6 μμ
Αισθητό	3509	5030	5360	5603	5867	6015	6026	5841	5505	5814	5940
Λανθάνον	1375	1375	1375	1375	1375	1375	1375	1238	1100	1375	1375
Σύνολο	4884	6405	6735	6978	7242	7390	7401	7078	6605	7189	7315

Συνολικές Απώλειες Χώρων Χωρίς Αερισμό (Watt) 23 ΙΟΥΛ.

Επίπεδο : Α ΟΡΟΦΟΣ

Χώρος 36
Ονομασία Διαδρ. 2.038

Είδος Φορτίου	8 πμ	9 πμ	10 πμ	11 πμ	12 πμ	1 μμ	2 μμ	3 μμ	4 μμ	5 μμ	6 μμ
Αισθητό	256	421	460	491	515	532	543	548	498	531	524
Λανθάνον	110	110	110	110	110	110	110	110	88	110	110
Σύνολο	366	531	570	601	625	642	653	658	586	641	634

Χώρος 37
Ονομασία Γρ. 2.039

Είδος Φορτίου	8 πμ	9 πμ	10 πμ	11 πμ	12 πμ	1 μμ	2 μμ	3 μμ	4 μμ	5 μμ	6 μμ
Αισθητό	1525	1922	2048	2151	2273	2335	2333	2303	2065	2226	2293
Λανθάνον	825	825	825	825	825	825	825	825	660	825	825
Σύνολο	2350	2747	2873	2976	3098	3160	3158	3128	2725	3051	3118

Χώρος 38
Ονομασία Γρ. 2.040

Είδος Φορτίου	8 πμ	9 πμ	10 πμ	11 πμ	12 πμ	1 μμ	2 μμ	3 μμ	4 μμ	5 μμ	6 μμ
Αισθητό	1528	1927	2053	2157	2278	2341	2338	2308	2070	2232	2298
Λανθάνον	825	825	825	825	825	825	825	825	660	825	825
Σύνολο	2353	2752	2878	2982	3103	3166	3163	3133	2730	3057	3123

Χώρος 39
Ονομασία Εργ. 2.041

Είδος Φορτίου	8 πμ	9 πμ	10 πμ	11 πμ	12 πμ	1 μμ	2 μμ	3 μμ	4 μμ	5 μμ	6 μμ
Αισθητό	3228	4190	4473	4706	4972	5113	5121	5066	4556	4900	5024
Λανθάνον	1650	1650	1650	1650	1650	1650	1650	1650	1320	1650	1650
Σύνολο	4878	5840	6123	6356	6622	6763	6771	6716	5876	6550	6674

Χώρος 40
Ονομασία Εργ. 2.042

Είδος Φορτίου	8 πμ	9 πμ	10 πμ	11 πμ	12 πμ	1 μμ	2 μμ	3 μμ	4 μμ	5 μμ	6 μμ
Αισθητό	2162	2993	3342	3672	3916	4036	4035	3905	3375	3527	3443
Λανθάνον	1100	1100	1100	1100	1100	1100	1100	1100	880	1100	1100
Σύνολο	3262	4093	4442	4772	5016	5136	5135	5005	4255	4627	4543

Χώρος 41
Ονομασία Γρ. 2.043

Είδος Φορτίου	8 πμ	9 πμ	10 πμ	11 πμ	12 πμ	1 μμ	2 μμ	3 μμ	4 μμ	5 μμ	6 μμ
Αισθητό	535	685	752	819	921	970	953	915	844	848	896
Λανθάνον	110	110	110	110	110	110	110	110	88	110	110
Σύνολο	645	795	862	929	1031	1080	1063	1025	932	958	1006

Χώρος 42
Ονομασία Εργ. 2.044

Είδος Φορτίου	8 πμ	9 πμ	10 πμ	11 πμ	12 πμ	1 μμ	2 μμ	3 μμ	4 μμ	5 μμ	6 μμ
Αισθητό	2863	3715	4005	4280	4577	4734	4732	4638	4166	4428	4518
Λανθάνον	1375	1375	1375	1375	1375	1375	1375	1375	1100	1375	1375
Σύνολο	4238	5090	5380	5655	5952	6109	6107	6013	5266	5803	5893

Συνολικές Απώλειες Χώρων Χωρίς Αερισμό (Watt) 23 ΙΟΥΛ.

Επίπεδο : Α ΟΡΟΦΟΣ

Χώρος 43
Ονομασία Διαρ. 2.027

Είδος Φορτίου	8 πμ	9 πμ	10 πμ	11 πμ	12 πμ	1 μμ	2 μμ	3 μμ	4 μμ	5 μμ	6 μμ
Αισθητό	6054	7321	7972	8130	7980	8153	9068	9974	9725	10289	9826
Λανθάνον	110	110	110	110	110	110	110	110	88	110	110
Σύνολο	6164	7431	8082	8240	8090	8263	9178	10084	9813	10399	9936

Χώρος 44
Ονομασία Εργ. 2.037

Είδος Φορτίου	8 πμ	9 πμ	10 πμ	11 πμ	12 πμ	1 μμ	2 μμ	3 μμ	4 μμ	5 μμ	6 μμ
Αισθητό	2935	3866	4135	4361	4624	4764	4769	4713	4254	4548	4663
Λανθάνον	1375	1375	1375	1375	1375	1375	1375	1375	1100	1375	1375
Σύνολο	4310	5241	5510	5736	5999	6139	6144	6088	5354	5923	6038

Συνολικές Απώλειες Χώρων Χωρίς Αερισμό (Watt) 23 ΙΟΥΛ.

Επίπεδο : Β ΟΡΟΦΟΣ

Χώρος 1
Ονομασία Γρ. 3.001

Είδος Φορτίου	8 πμ	9 πμ	10 πμ	11 πμ	12 πμ	1 μμ	2 μμ	3 μμ	4 μμ	5 μμ	6 μμ
Αισθητό	749	987	1056	1111	1160	1195	1215	1221	1147	1184	1251
Λανθάνον	110	110	110	110	110	110	110	110	88	110	110
Σύνολο	859	1097	1166	1221	1270	1305	1325	1331	1235	1294	1361

Χώρος 2
Ονομασία Γρ. 3.002

Είδος Φορτίου	8 πμ	9 πμ	10 πμ	11 πμ	12 πμ	1 μμ	2 μμ	3 μμ	4 μμ	5 μμ	6 μμ
Αισθητό	733	983	1056	1115	1167	1202	1221	1225	1144	1175	1231
Λανθάνον	110	110	110	110	110	110	110	110	88	110	110
Σύνολο	843	1093	1166	1225	1277	1312	1331	1335	1232	1285	1341

Χώρος 3
Ονομασία Γρ. 3.003

Είδος Φορτίου	8 πμ	9 πμ	10 πμ	11 πμ	12 πμ	1 μμ	2 μμ	3 μμ	4 μμ	5 μμ	6 μμ
Αισθητό	727	973	1047	1105	1157	1192	1211	1215	1135	1165	1221
Λανθάνον	110	110	110	110	110	110	110	110	88	110	110
Σύνολο	837	1083	1157	1215	1267	1302	1321	1325	1223	1275	1331

Χώρος 4
Ονομασία Γρ. 3.004

Είδος Φορτίου	8 πμ	9 πμ	10 πμ	11 πμ	12 πμ	1 μμ	2 μμ	3 μμ	4 μμ	5 μμ	6 μμ
Αισθητό	513	645	709	762	811	844	859	859	799	804	854
Λανθάνον	110	110	110	110	110	110	110	110	88	110	110
Σύνολο	623	755	819	872	921	954	969	969	887	914	964

Χώρος 5
Ονομασία Γρ. 3.005

Είδος Φορτίου	8 πμ	9 πμ	10 πμ	11 πμ	12 πμ	1 μμ	2 μμ	3 μμ	4 μμ	5 μμ	6 μμ
Αισθητό	322	454	472	483	488	491	495	499	458	499	507
Λανθάνον	110	110	110	110	110	110	110	110	88	110	110
Σύνολο	432	564	582	593	598	601	605	609	546	609	617

Χώρος 6
Ονομασία Γρ. 3.006

Είδος Φορτίου	8 πμ	9 πμ	10 πμ	11 πμ	12 πμ	1 μμ	2 μμ	3 μμ	4 μμ	5 μμ	6 μμ
Αισθητό	725	971	1044	1102	1154	1189	1208	1212	1132	1162	1218
Λανθάνον	110	110	110	110	110	110	110	110	88	110	110
Σύνολο	835	1081	1154	1212	1264	1299	1318	1322	1220	1272	1328

Χώρος 7
Ονομασία Γρ. 3.007

Είδος Φορτίου	8 πμ	9 πμ	10 πμ	11 πμ	12 πμ	1 μμ	2 μμ	3 μμ	4 μμ	5 μμ	6 μμ
Αισθητό	509	638	702	755	805	837	852	851	792	796	847
Λανθάνον	110	110	110	110	110	110	110	110	88	110	110
Σύνολο	619	748	812	865	915	947	962	961	880	906	957

Συνολικές Απώλειες Χώρων Χωρίς Αερισμό (Watt) 23 ΙΟΥΛ.

Επίπεδο : Β ΟΡΟΦΟΣ

Χώρος 8
Ονομασία Γρ. 3.008

Είδος Φορτίου	8 πμ	9 πμ	10 πμ	11 πμ	12 πμ	1 μμ	2 μμ	3 μμ	4 μμ	5 μμ	6 μμ
Αισθητό	316	444	463	473	478	481	485	488	449	489	497
Λανθάνον	110	110	110	110	110	110	110	110	88	110	110
Σύνολο	426	554	573	583	588	591	595	598	537	599	607

Χώρος 9
Ονομασία Γρ. 3.009

Είδος Φορτίου	8 πμ	9 πμ	10 πμ	11 πμ	12 πμ	1 μμ	2 μμ	3 μμ	4 μμ	5 μμ	6 μμ
Αισθητό	736	988	1061	1120	1172	1208	1227	1231	1150	1181	1237
Λανθάνον	110	110	110	110	110	110	110	110	88	110	110
Σύνολο	846	1098	1171	1230	1282	1318	1337	1341	1238	1291	1347

Χώρος 10
Ονομασία Γρ. 3.010

Είδος Φορτίου	8 πμ	9 πμ	10 πμ	11 πμ	12 πμ	1 μμ	2 μμ	3 μμ	4 μμ	5 μμ	6 μμ
Αισθητό	514	645	709	763	812	845	859	859	799	804	855
Λανθάνον	110	110	110	110	110	110	110	110	88	110	110
Σύνολο	624	755	819	873	922	955	969	969	887	914	965

Χώρος 11
Ονομασία Γρ. 3.011

Είδος Φορτίου	8 πμ	9 πμ	10 πμ	11 πμ	12 πμ	1 μμ	2 μμ	3 μμ	4 μμ	5 μμ	6 μμ
Αισθητό	322	453	472	482	487	491	495	498	458	499	507
Λανθάνον	110	110	110	110	110	110	110	110	88	110	110
Σύνολο	432	563	582	592	597	601	605	608	546	609	617

Χώρος 12
Ονομασία Γρ. 3.012

Είδος Φορτίου	8 πμ	9 πμ	10 πμ	11 πμ	12 πμ	1 μμ	2 μμ	3 μμ	4 μμ	5 μμ	6 μμ
Αισθητό	509	638	701	755	804	837	851	851	791	796	846
Λανθάνον	110	110	110	110	110	110	110	110	88	110	110
Σύνολο	619	748	811	865	914	947	961	961	879	906	956

Χώρος 13
Ονομασία Γρ. 3.013

Είδος Φορτίου	8 πμ	9 πμ	10 πμ	11 πμ	12 πμ	1 μμ	2 μμ	3 μμ	4 μμ	5 μμ	6 μμ
Αισθητό	316	444	462	472	477	481	484	488	448	488	496
Λανθάνον	110	110	110	110	110	110	110	110	88	110	110
Σύνολο	426	554	572	582	587	591	594	598	536	598	606

Χώρος 14
Ονομασία Γρ. 3.014

Είδος Φορτίου	8 πμ	9 πμ	10 πμ	11 πμ	12 πμ	1 μμ	2 μμ	3 μμ	4 μμ	5 μμ	6 μμ
Αισθητό	514	646	710	763	813	845	860	860	800	805	856
Λανθάνον	110	110	110	110	110	110	110	110	88	110	110
Σύνολο	624	756	820	873	923	955	970	970	888	915	966

Συνολικές Απώλειες Χώρων Χωρίς Αερισμό (Watt) 23 ΙΟΥΛ.

Επίπεδο : Β ΟΡΟΦΟΣ

Χώρος 15
Ονομασία Γρ. 3.015

Είδος Φορτίου	8 πμ	9 πμ	10 πμ	11 πμ	12 πμ	1 μμ	2 μμ	3 μμ	4 μμ	5 μμ	6 μμ
Αισθητό	322	454	473	483	488	492	495	499	459	500	507
Λανθάνον	110	110	110	110	110	110	110	110	88	110	110
Σύνολο	432	564	583	593	598	602	605	609	547	610	617

Χώρος 16
Ονομασία Γρ. 3.016

Είδος Φορτίου	8 πμ	9 πμ	10 πμ	11 πμ	12 πμ	1 μμ	2 μμ	3 μμ	4 μμ	5 μμ	6 μμ
Αισθητό	724	969	1043	1101	1153	1188	1207	1211	1131	1160	1216
Λανθάνον	110	110	110	110	110	110	110	110	88	110	110
Σύνολο	834	1079	1153	1211	1263	1298	1317	1321	1219	1270	1326

Χώρος 17
Ονομασία Γρ. 3.017

Είδος Φορτίου	8 πμ	9 πμ	10 πμ	11 πμ	12 πμ	1 μμ	2 μμ	3 μμ	4 μμ	5 μμ	6 μμ
Αισθητό	514	645	709	763	812	845	859	859	800	805	855
Λανθάνον	110	110	110	110	110	110	110	110	88	110	110
Σύνολο	624	755	819	873	922	955	969	969	888	915	965

Χώρος 18
Ονομασία Γρ. 3.018

Είδος Φορτίου	8 πμ	9 πμ	10 πμ	11 πμ	12 πμ	1 μμ	2 μμ	3 μμ	4 μμ	5 μμ	6 μμ
Αισθητό	322	453	472	482	488	491	495	498	458	499	507
Λανθάνον	110	110	110	110	110	110	110	110	88	110	110
Σύνολο	432	563	582	592	598	601	605	608	546	609	617

Χώρος 19
Ονομασία Γρ. 3.019

Είδος Φορτίου	8 πμ	9 πμ	10 πμ	11 πμ	12 πμ	1 μμ	2 μμ	3 μμ	4 μμ	5 μμ	6 μμ
Αισθητό	725	971	1044	1102	1154	1190	1208	1212	1132	1162	1218
Λανθάνον	110	110	110	110	110	110	110	110	88	110	110
Σύνολο	835	1081	1154	1212	1264	1300	1318	1322	1220	1272	1328

Χώρος 20
Ονομασία Γρ. 3.020

Είδος Φορτίου	8 πμ	9 πμ	10 πμ	11 πμ	12 πμ	1 μμ	2 μμ	3 μμ	4 μμ	5 μμ	6 μμ
Αισθητό	513	644	708	762	811	844	858	858	798	803	854
Λανθάνον	110	110	110	110	110	110	110	110	88	110	110
Σύνολο	623	754	818	872	921	954	968	968	886	913	964

Χώρος 21
Ονομασία Γρ. 3.021

Είδος Φορτίου	8 πμ	9 πμ	10 πμ	11 πμ	12 πμ	1 μμ	2 μμ	3 μμ	4 μμ	5 μμ	6 μμ
Αισθητό	322	453	472	482	487	491	495	498	458	499	507
Λανθάνον	110	110	110	110	110	110	110	110	88	110	110
Σύνολο	432	563	582	592	597	601	605	608	546	609	617

Συνολικές Απώλειες Χώρων Χωρίς Αερισμό (Watt) 23 ΙΟΥΛ.

Επίπεδο : Β ΟΡΟΦΟΣ

Χώρος 22
Ονομασία Γρ. 3.022

Είδος Φορτίου	8 πμ	9 πμ	10 πμ	11 πμ	12 πμ	1 μμ	2 μμ	3 μμ	4 μμ	5 μμ	6 μμ
Αισθητό	726	972	1045	1103	1155	1191	1210	1213	1133	1163	1219
Λανθάνον	110	110	110	110	110	110	110	110	88	110	110
Σύνολο	836	1082	1155	1213	1265	1301	1320	1323	1221	1273	1329

Χώρος 23
Ονομασία Γρ. 3.023

Είδος Φορτίου	8 πμ	9 πμ	10 πμ	11 πμ	12 πμ	1 μμ	2 μμ	3 μμ	4 μμ	5 μμ	6 μμ
Αισθητό	1329	1696	1876	2030	2176	2274	2318	2318	2183	2160	2309
Λανθάνον	110	110	110	110	110	110	110	110	88	110	110
Σύνολο	1439	1806	1986	2140	2286	2384	2428	2428	2271	2270	2419

Χώρος 24
Ονομασία Γρ. 3.025

Είδος Φορτίου	8 πμ	9 πμ	10 πμ	11 πμ	12 πμ	1 μμ	2 μμ	3 μμ	4 μμ	5 μμ	6 μμ
Αισθητό	680	892	923	940	951	959	972	983	894	998	1023
Λανθάνον	330	330	330	330	330	330	330	330	264	330	330
Σύνολο	1010	1222	1253	1270	1281	1289	1302	1313	1158	1328	1353

Χώρος 25
Ονομασία Γρ. 3.026

Είδος Φορτίου	8 πμ	9 πμ	10 πμ	11 πμ	12 πμ	1 μμ	2 μμ	3 μμ	4 μμ	5 μμ	6 μμ
Αισθητό	643	828	894	947	996	1064	1053	1056	989	1013	1074
Λανθάνον	110	110	110	110	110	110	110	110	88	110	110
Σύνολο	753	938	1004	1057	1106	1174	1163	1166	1077	1123	1184

Χώρος 26
Ονομασία Γρ. 3.027

Είδος Φορτίου	8 πμ	9 πμ	10 πμ	11 πμ	12 πμ	1 μμ	2 μμ	3 μμ	4 μμ	5 μμ	6 μμ
Αισθητό	627	890	930	954	967	976	985	993	912	993	1006
Λανθάνον	220	220	220	220	220	220	220	220	176	220	220
Σύνολο	847	1110	1150	1174	1187	1196	1205	1213	1088	1213	1226

Χώρος 27
Ονομασία Γρ. 3.028

Είδος Φορτίου	8 πμ	9 πμ	10 πμ	11 πμ	12 πμ	1 μμ	2 μμ	3 μμ	4 μμ	5 μμ	6 μμ
Αισθητό	533	674	739	792	842	907	896	894	833	840	891
Λανθάνον	110	110	110	110	110	110	110	110	88	110	110
Σύνολο	643	784	849	902	952	1017	1006	1004	921	950	1001

Χώρος 28
Ονομασία Γρ. 3.029

Είδος Φορτίου	8 πμ	9 πμ	10 πμ	11 πμ	12 πμ	1 μμ	2 μμ	3 μμ	4 μμ	5 μμ	6 μμ
Αισθητό	418	632	667	692	709	721	732	739	684	735	740
Λανθάνον	110	110	110	110	110	110	110	110	88	110	110
Σύνολο	528	742	777	802	819	831	842	849	772	845	850

Συνολικές Απώλειες Χώρων Χωρίς Αερισμό (Watt) 23 ΙΟΥΛ.

Επίπεδο : Β ΟΡΟΦΟΣ

Χώρος 29
Ονομασία Γρ. 3.030

Είδος Φορτίου	8 πμ	9 πμ	10 πμ	11 πμ	12 πμ	1 μμ	2 μμ	3 μμ	4 μμ	5 μμ	6 μμ
Αισθητό	605	785	852	907	958	1024	1014	1014	946	961	1015
Λανθάνον	110	110	110	110	110	110	110	110	88	110	110
Σύνολο	715	895	962	1017	1068	1134	1124	1124	1034	1071	1125

Χώρος 30
Ονομασία Γρ. 3.031

Είδος Φορτίου	8 πμ	9 πμ	10 πμ	11 πμ	12 πμ	1 μμ	2 μμ	3 μμ	4 μμ	5 μμ	6 μμ
Αισθητό	671	935	988	1022	1044	1058	1071	1080	982	1074	1084
Λανθάνον	330	330	330	330	330	330	330	330	264	330	330
Σύνολο	1001	1265	1318	1352	1374	1388	1401	1410	1246	1404	1414

Χώρος 31
Ονομασία Γρ. 3.032

Είδος Φορτίου	8 πμ	9 πμ	10 πμ	11 πμ	12 πμ	1 μμ	2 μμ	3 μμ	4 μμ	5 μμ	6 μμ
Αισθητό	563	721	786	841	891	958	946	945	880	891	943
Λανθάνον	110	110	110	110	110	110	110	110	88	110	110
Σύνολο	673	831	896	951	1001	1068	1056	1055	968	1001	1053

Χώρος 32
Ονομασία Γρ. 3.033

Είδος Φορτίου	8 πμ	9 πμ	10 πμ	11 πμ	12 πμ	1 μμ	2 μμ	3 μμ	4 μμ	5 μμ	6 μμ
Αισθητό	827	1086	1151	1192	1216	1231	1245	1255	1123	1245	1259
Λανθάνον	550	550	550	550	550	550	550	550	440	550	550
Σύνολο	1377	1636	1701	1742	1766	1781	1795	1805	1563	1795	1809

Χώρος 33
Ονομασία Γρ. 3.034

Είδος Φορτίου	8 πμ	9 πμ	10 πμ	11 πμ	12 πμ	1 μμ	2 μμ	3 μμ	4 μμ	5 μμ	6 μμ
Αισθητό	626	817	885	941	992	1062	1049	1049	979	997	1050
Λανθάνον	110	110	110	110	110	110	110	110	88	110	110
Σύνολο	736	927	995	1051	1102	1172	1159	1159	1067	1107	1160

Χώρος 34
Ονομασία Γρ. 3.035

Είδος Φορτίου	8 πμ	9 πμ	10 πμ	11 πμ	12 πμ	1 μμ	2 μμ	3 μμ	4 μμ	5 μμ	6 μμ
Αισθητό	783	1063	1122	1160	1183	1198	1211	1221	1103	1214	1227
Λανθάνον	440	440	440	440	440	440	440	440	352	440	440
Σύνολο	1223	1503	1562	1600	1623	1638	1651	1661	1455	1654	1667

Χώρος 35
Ονομασία Γρ. 3.036

Είδος Φορτίου	8 πμ	9 πμ	10 πμ	11 πμ	12 πμ	1 μμ	2 μμ	3 μμ	4 μμ	5 μμ	6 μμ
Αισθητό	557	710	776	830	880	945	934	934	870	880	932
Λανθάνον	110	110	110	110	110	110	110	110	88	110	110
Σύνολο	667	820	886	940	990	1055	1044	1044	958	990	1042

Συνολικές Απώλειες Χώρων Χωρίς Αερισμό (Watt) 23 ΙΟΥΛ.

Επίπεδο : Β ΟΡΟΦΟΣ

Χώρος 36
Ονομασία Γρ. 3.037

Είδος Φορτίου	8 πμ	9 πμ	10 πμ	11 πμ	12 πμ	1 μμ	2 μμ	3 μμ	4 μμ	5 μμ	6 μμ
Αισθητό	478	712	745	766	779	789	798	805	746	804	813
Λανθάνον	110	110	110	110	110	110	110	110	88	110	110
Σύνολο	588	822	855	876	889	899	908	915	834	914	923

Χώρος 37
Ονομασία Γρ. 3.038

Είδος Φορτίου	8 πμ	9 πμ	10 πμ	11 πμ	12 πμ	1 μμ	2 μμ	3 μμ	4 μμ	5 μμ	6 μμ
Αισθητό	558	713	779	833	883	950	938	937	873	883	935
Λανθάνον	110	110	110	110	110	110	110	110	88	110	110
Σύνολο	668	823	889	943	993	1060	1048	1047	961	993	1045

Χώρος 38
Ονομασία Γρ. 3.039

Είδος Φορτίου	8 πμ	9 πμ	10 πμ	11 πμ	12 πμ	1 μμ	2 μμ	3 μμ	4 μμ	5 μμ	6 μμ
Αισθητό	395	583	611	630	642	650	658	664	613	662	669
Λανθάνον	110	110	110	110	110	110	110	110	88	110	110
Σύνολο	505	693	721	740	752	760	768	774	701	772	779

Χώρος 39
Ονομασία Γρ. 3.040

Είδος Φορτίου	8 πμ	9 πμ	10 πμ	11 πμ	12 πμ	1 μμ	2 μμ	3 μμ	4 μμ	5 μμ	6 μμ
Αισθητό	644	844	914	970	1021	1092	1079	1079	1007	1027	1081
Λανθάνον	110	110	110	110	110	110	110	110	88	110	110
Σύνολο	754	954	1024	1080	1131	1202	1189	1189	1095	1137	1191

Χώρος 40
Ονομασία Γρ. 3.041

Είδος Φορτίου	8 πμ	9 πμ	10 πμ	11 πμ	12 πμ	1 μμ	2 μμ	3 μμ	4 μμ	5 μμ	6 μμ
Αισθητό	256	369	390	405	415	422	428	432	395	429	432
Λανθάνον	110	110	110	110	110	110	110	110	88	110	110
Σύνολο	366	479	500	515	525	532	538	542	483	539	542

Χώρος 41
Ονομασία Γρ. 3.042

Είδος Φορτίου	8 πμ	9 πμ	10 πμ	11 πμ	12 πμ	1 μμ	2 μμ	3 μμ	4 μμ	5 μμ	6 μμ
Αισθητό	1776	2174	2312	2410	2487	2573	2580	2591	2317	2531	2609
Λανθάνον	1100	1100	1100	1100	1100	1100	1100	1100	880	1100	1100
Σύνολο	2876	3274	3412	3510	3587	3673	3680	3691	3197	3631	3709

Χώρος 42
Ονομασία Γρ. 3.043

Είδος Φορτίου	8 πμ	9 πμ	10 πμ	11 πμ	12 πμ	1 μμ	2 μμ	3 μμ	4 μμ	5 μμ	6 μμ
Αισθητό	558	713	779	833	883	951	938	937	873	883	935
Λανθάνον	110	110	110	110	110	110	110	110	88	110	110
Σύνολο	668	823	889	943	993	1061	1048	1047	961	993	1045

Συνολικές Απώλειες Χώρων Χωρίς Αερισμό (Watt) 23 ΙΟΥΛ.

Επίπεδο : Β ΟΡΟΦΟΣ

Χώρος 43
Ονομασία Γρ. 3.044

Είδος Φορτίου	8 πμ	9 πμ	10 πμ	11 πμ	12 πμ	1 μμ	2 μμ	3 μμ	4 μμ	5 μμ	6 μμ
Αισθητό	828	1087	1151	1191	1215	1229	1243	1253	1121	1243	1257
Λανθάνον	550	550	550	550	550	550	550	550	440	550	550
Σύνολο	1378	1637	1701	1741	1765	1779	1793	1803	1561	1793	1807

Χώρος 44
Ονομασία Γρ. 3.045

Είδος Φορτίου	8 πμ	9 πμ	10 πμ	11 πμ	12 πμ	1 μμ	2 μμ	3 μμ	4 μμ	5 μμ	6 μμ
Αισθητό	626	817	885	941	992	1060	1049	1049	978	997	1050
Λανθάνον	110	110	110	110	110	110	110	110	88	110	110
Σύνολο	736	927	995	1051	1102	1170	1159	1159	1066	1107	1160

Χώρος 45
Ονομασία Γρ. 3.047

Είδος Φορτίου	8 πμ	9 πμ	10 πμ	11 πμ	12 πμ	1 μμ	2 μμ	3 μμ	4 μμ	5 μμ	6 μμ
Αισθητό	531	671	735	789	838	908	893	891	829	836	888
Λανθάνον	110	110	110	110	110	110	110	110	88	110	110
Σύνολο	641	781	845	899	948	1018	1003	1001	917	946	998

Χώρος 46
Ονομασία Γρ. 3.049

Είδος Φορτίου	8 πμ	9 πμ	10 πμ	11 πμ	12 πμ	1 μμ	2 μμ	3 μμ	4 μμ	5 μμ	6 μμ
Αισθητό	558	712	777	832	881	949	936	936	871	882	933
Λανθάνον	110	110	110	110	110	110	110	110	88	110	110
Σύνολο	668	822	887	942	991	1059	1046	1046	959	992	1043

Χώρος 47
Ονομασία Γρ. 3.050

Είδος Φορτίου	8 πμ	9 πμ	10 πμ	11 πμ	12 πμ	1 μμ	2 μμ	3 μμ	4 μμ	5 μμ	6 μμ
Αισθητό	923	1302	1394	1466	1530	1611	1610	1618	1513	1567	1624
Λανθάνον	110	110	110	110	110	110	110	110	88	110	110
Σύνολο	1033	1412	1504	1576	1640	1721	1720	1728	1601	1677	1734

Χώρος 48
Ονομασία Γρ. 3.051

Είδος Φορτίου	8 πμ	9 πμ	10 πμ	11 πμ	12 πμ	1 μμ	2 μμ	3 μμ	4 μμ	5 μμ	6 μμ
Αισθητό	708	947	1002	1038	1060	1074	1086	1095	985	1087	1098
Λανθάνον	440	440	440	440	440	440	440	440	352	440	440
Σύνολο	1148	1387	1442	1478	1500	1514	1526	1535	1337	1527	1538

Χώρος 49
Ονομασία Γρ. 3.052

Είδος Φορτίου	8 πμ	9 πμ	10 πμ	11 πμ	12 πμ	1 μμ	2 μμ	3 μμ	4 μμ	5 μμ	6 μμ
Αισθητό	638	835	904	960	1011	1080	1069	1069	998	1017	1071
Λανθάνον	110	110	110	110	110	110	110	110	88	110	110
Σύνολο	748	945	1014	1070	1121	1190	1179	1179	1086	1127	1181

Συνολικές Απώλειες Χώρων Χωρίς Αερισμό (Watt) 23 ΙΟΥΛ.

Επίπεδο : Β ΟΡΟΦΟΣ

Χώρος 50
Ονομασία Γρ. 3.053

Είδος Φορτίου	8 πμ	9 πμ	10 πμ	11 πμ	12 πμ	1 μμ	2 μμ	3 μμ	4 μμ	5 μμ	6 μμ
Αισθητό	612	842	890	922	942	955	967	976	883	969	978
Λανθάνον	330	330	330	330	330	330	330	330	264	330	330
Σύνολο	942	1172	1220	1252	1272	1285	1297	1306	1147	1299	1308

Χώρος 51
Ονομασία Γρ. 3.054

Είδος Φορτίου	8 πμ	9 πμ	10 πμ	11 πμ	12 πμ	1 μμ	2 μμ	3 μμ	4 μμ	5 μμ	6 μμ
Αισθητό	625	816	885	940	991	1060	1048	1049	978	996	1050
Λανθάνον	110	110	110	110	110	110	110	110	88	110	110
Σύνολο	735	926	995	1050	1101	1170	1158	1159	1066	1106	1160

Χώρος 52
Ονομασία Γρ. 3.055

Είδος Φορτίου	8 πμ	9 πμ	10 πμ	11 πμ	12 πμ	1 μμ	2 μμ	3 μμ	4 μμ	5 μμ	6 μμ
Αισθητό	503	717	757	785	803	815	826	834	761	828	835
Λανθάνον	220	220	220	220	220	220	220	220	176	220	220
Σύνολο	723	937	977	1005	1023	1035	1046	1054	937	1048	1055

Χώρος 53
Ονομασία Γρ. 3.056

Είδος Φορτίου	8 πμ	9 πμ	10 πμ	11 πμ	12 πμ	1 μμ	2 μμ	3 μμ	4 μμ	5 μμ	6 μμ
Αισθητό	624	814	883	938	989	1061	1047	1047	976	994	1048
Λανθάνον	110	110	110	110	110	110	110	110	88	110	110
Σύνολο	734	924	993	1048	1099	1171	1157	1157	1064	1104	1158

Χώρος 54
Ονομασία Γρ. 3.057

Είδος Φορτίου	8 πμ	9 πμ	10 πμ	11 πμ	12 πμ	1 μμ	2 μμ	3 μμ	4 μμ	5 μμ	6 μμ
Αισθητό	657	1000	1046	1077	1098	1113	1127	1136	1058	1135	1146
Λανθάνον	110	110	110	110	110	110	110	110	88	110	110
Σύνολο	767	1110	1156	1187	1208	1223	1237	1246	1146	1245	1256

Χώρος 55
Ονομασία Γρ. 3.058

Είδος Φορτίου	8 πμ	9 πμ	10 πμ	11 πμ	12 πμ	1 μμ	2 μμ	3 μμ	4 μμ	5 μμ	6 μμ
Αισθητό	531	670	735	788	838	908	892	891	829	836	887
Λανθάνον	110	110	110	110	110	110	110	110	88	110	110
Σύνολο	641	780	845	898	948	1018	1002	1001	917	946	997

Χώρος 56
Ονομασία Γρ. 3.060

Είδος Φορτίου	8 πμ	9 πμ	10 πμ	11 πμ	12 πμ	1 μμ	2 μμ	3 μμ	4 μμ	5 μμ	6 μμ
Αισθητό	531	672	736	790	839	907	893	892	830	837	889
Λανθάνον	110	110	110	110	110	110	110	110	88	110	110
Σύνολο	641	782	846	900	949	1017	1003	1002	918	947	999

Συνολικές Απώλειες Χώρων Χωρίς Αερισμό (Watt) 23 ΙΟΥΛ.

Επίπεδο : Β ΟΡΟΦΟΣ

Χώρος 57
Ονομασία Γρ. 3.059

Είδος Φορτίου	8 πμ	9 πμ	10 πμ	11 πμ	12 πμ	1 μμ	2 μμ	3 μμ	4 μμ	5 μμ	6 μμ
Αισθητό	272	376	392	401	405	408	411	414	379	414	421
Λανθάνον	110	110	110	110	110	110	110	110	88	110	110
Σύνολο	382	486	502	511	515	518	521	524	467	524	531

Χώρος 58
Ονομασία Γρ. 3.061

Είδος Φορτίου	8 πμ	9 πμ	10 πμ	11 πμ	12 πμ	1 μμ	2 μμ	3 μμ	4 μμ	5 μμ	6 μμ
Αισθητό	995	1273	1337	1373	1390	1399	1409	1419	1267	1414	1437
Λανθάνον	660	660	660	660	660	660	660	660	528	660	660
Σύνολο	1655	1933	1997	2033	2050	2059	2069	2079	1795	2074	2097

Χώρος 59
Ονομασία Γρ. 3.062

Είδος Φορτίου	8 πμ	9 πμ	10 πμ	11 πμ	12 πμ	1 μμ	2 μμ	3 μμ	4 μμ	5 μμ	6 μμ
Αισθητό	598	774	841	897	947	1013	1003	1003	935	950	1003
Λανθάνον	110	110	110	110	110	110	110	110	88	110	110
Σύνολο	708	884	951	1007	1057	1123	1113	1113	1023	1060	1113

Χώρος 60
Ονομασία Γρ. 3.063

Είδος Φορτίου	8 πμ	9 πμ	10 πμ	11 πμ	12 πμ	1 μμ	2 μμ	3 μμ	4 μμ	5 μμ	6 μμ
Αισθητό	455	645	668	685	699	712	728	741	693	756	770
Λανθάνον	110	110	110	110	110	110	110	110	88	110	110
Σύνολο	565	755	778	795	809	822	838	851	781	866	880

Χώρος 61
Ονομασία Γρ. 3.064

Είδος Φορτίου	8 πμ	9 πμ	10 πμ	11 πμ	12 πμ	1 μμ	2 μμ	3 μμ	4 μμ	5 μμ	6 μμ
Αισθητό	637	828	898	984	1090	1196	1145	1106	1031	1048	1102
Λανθάνον	110	110	110	110	110	110	110	110	88	110	110
Σύνολο	747	938	1008	1094	1200	1306	1255	1216	1119	1158	1212

Χώρος 62
Ονομασία Γρ. 3.046

Είδος Φορτίου	8 πμ	9 πμ	10 πμ	11 πμ	12 πμ	1 μμ	2 μμ	3 μμ	4 μμ	5 μμ	6 μμ
Αισθητό	490	741	778	804	821	834	845	852	791	850	857
Λανθάνον	110	110	110	110	110	110	110	110	88	110	110
Σύνολο	600	851	888	914	931	944	955	962	879	960	967

Χώρος 63
Ονομασία Γρ. 3.048

Είδος Φορτίου	8 πμ	9 πμ	10 πμ	11 πμ	12 πμ	1 μμ	2 μμ	3 μμ	4 μμ	5 μμ	6 μμ
Αισθητό	465	699	734	758	775	786	796	804	745	801	808
Λανθάνον	110	110	110	110	110	110	110	110	88	110	110
Σύνολο	575	809	844	868	885	896	906	914	833	911	918

Συνολικές Απώλειες Χώρων Χωρίς Αερισμό (Watt) 23 ΙΟΥΛ.

Επίπεδο : Β ΟΡΟΦΟΣ

Χώρος 64
Ονομασία Διαδρ. 3.024

Είδος Φορτίου	8 πμ	9 πμ	10 πμ	11 πμ	12 πμ	1 μμ	2 μμ	3 μμ	4 μμ	5 μμ	6 μμ
Αισθητό	6429	7620	8203	8305	8125	8298	9244	10208	10039	10694	10326
Λανθάνον	110	110	110	110	110	110	110	110	88	110	110
Σύνολο	6539	7730	8313	8415	8235	8408	9354	10318	10127	10804	10436

Συνολικές Απώλειες Χώρων Χωρίς Αερισμό (Watt) 23 ΙΟΥΛ.

Επίπεδο : ΔΩΜΑ

Χώρος 1
Ονομασία Διαδρ. 4.001

Είδος Φορτίου	8 πμ	9 πμ	10 πμ	11 πμ	12 πμ	1 μμ	2 μμ	3 μμ	4 μμ	5 μμ	6 μμ
Αισθητό	662	944	1041	1139	1215	1254	1256	1219	1093	1130	1123
Λανθάνον	110	110	110	110	110	110	110	110	88	110	110
Σύνολο	772	1054	1151	1249	1325	1364	1366	1329	1181	1240	1233

ΣΥΝΟΛΙΚΑ ΦΟΡΤΙΑ ΤΟΥ ΚΤΙΡΙΟΥ ΓΙΑ ΚΑΘΕ ΜΗΝΑ ΚΑΙ ΩΡΑ ΧΩΡΙΣ ΤΟΝ ΑΕΡΙΣΜΟ (KW)

ΩΡΕΣ	8	9	10	11	12	13	14	15	16	17	18
23 ΙΟΥΛ.	232	280	299	315	328	337	341	332	296	328	331
24 ΑΥΓ.	222	277	303	328	347	358	359	345	302	327	318

Διαγράμματα Συγκεντρωτικών Φορτίων Κτιρίου Χωρίς Αερισμό

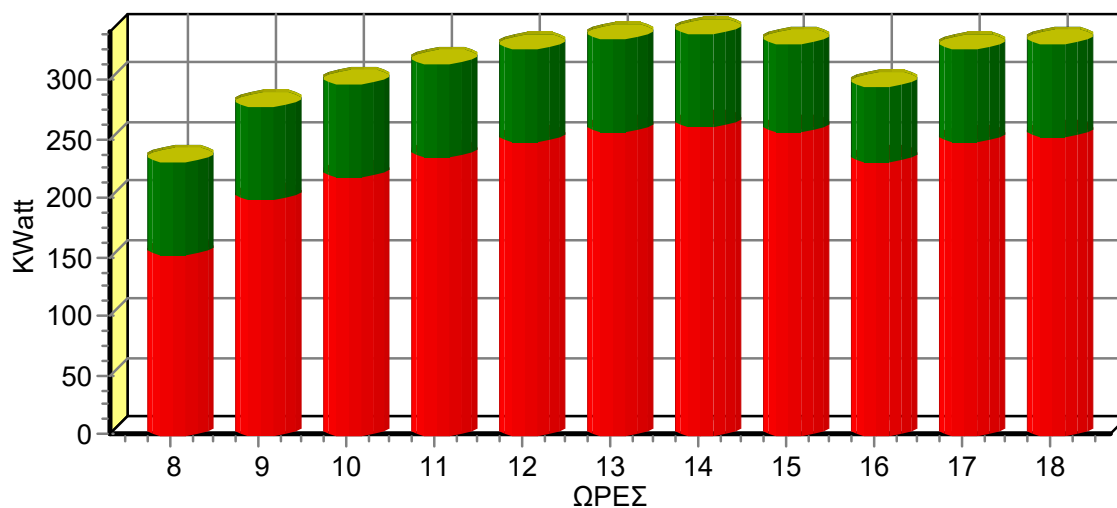
23 ΙΟΥΛ.
ΧΩΡΙΣ ΑΕΡΙΣΜΟ

ΧΑΡΑΜΑΔΕΣ
ΛΑΝΘΑΝΟΝ
ΑΙΣΘΗΤΟ

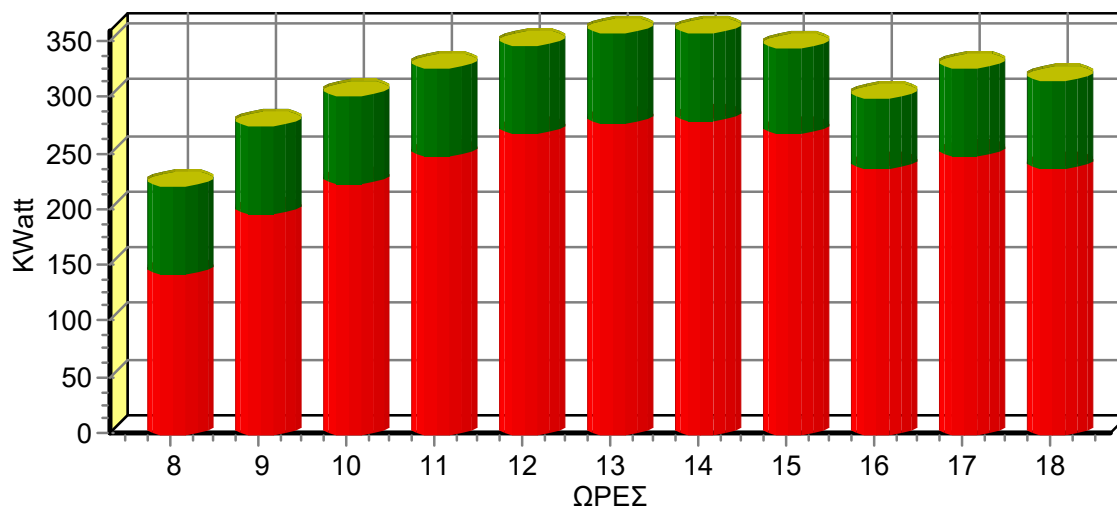
24 ΑΥΓ.
ΧΩΡΙΣ ΑΕΡΙΣΜΟ

ΧΑΡΑΜΑΔΕΣ
ΛΑΝΘΑΝΟΝ
ΑΙΣΘΗΤΟ